補正予算や条例案を審査しました。（常任委員会の審査経過）



令和8年度の補正予算などの議案の審査を行いました。
ここでは、各委員会での審査の経過と結果をお知らせします。

総務企画委員会　■開催日　9月4日

■審査議案等と審査結果
【可決すべきもの（全会一致）】 議案第 39 号、議案第 40 号、議案第 41 号、議案第 45 号

■質疑・意見等
議案第 45 号　諏訪クリーンパーク擁壁倒壊事故について、市が求めた損害賠償額との差異、半分以下の金額で、和解するに至った経緯について質疑があり、行政として毅然とした姿勢を示すべきとの意見。（資源循環課）

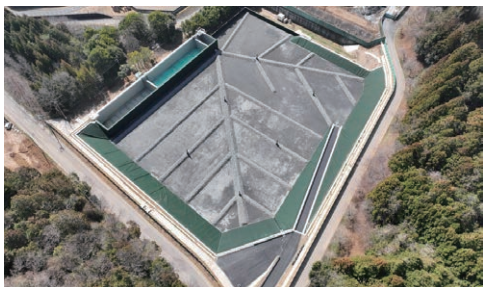

整備が完了した諏訪クリーンパーク第 2 期最終処分場

教育福祉委員会　■開催日　9月8日

■審査議案等と審査結果
【可決すべきもの（全会一致）】 議案第 43 号、議案第 44 号

■質疑・意見等
議案第 43 号　学校の体育館、拠点避難所となっている体育館の空調整備を早期に完了してほしい。（生涯学習課）



学校の体育館に整備された空調設備

建設産業委員会　■開催日　9月9日

■審査議案等と審査結果
【可決すべきもの（全会一致）】 議案第 42 号

■質疑・意見等
議案第 42 号　公園の数や維持管理の現状。（都市計画課）



市民のいこいの場　笠間中央公園

予算決算委員会（補正予算審査）　■開催日　9月4日、8日、9日、16日

■審査議案等と審査結果
【可決すべきもの（全会一致）】
議案第 46 号、議案第 47 号、議案第 48 号、議案第 49 号、議案第 50 号、議案第 51 号、議案第 52 号

■質疑・意見等
ごみ袋の製造委託料の増額理由と値上げの予定。（資源循環課）
笠間城跡の測量調査の進捗状況。（生涯学習課）
外国人材育成センターの運営状況。（商工課）
病院への寄付者の人数、寄付の方法。（市立病院）



測量調査中の笠間城跡