

6月の納税等

納期限：6月30日(火)

- 市県民税（全期前納・1期）
- 介護保険料（2期）

※納期限を過ぎると延滞金が加算されます。早めの納付をお願いします。
※納付は、簡単で便利な口座振替を。
※口座振替で納付の方は、預金残高の確認を。

情報 しょとく日和

知って得する暮らしの情報を紹介します。
気になる情報を見つけたら、アクションをおこしましょう。

🕒 日時 📍 場所 💰 料金 ❓ 問い合わせ 📄 申し込み

📖 子育て 📖 教育 🏃 スポーツ 📞 募集 🗣️ 講演 🎨 展覧会 📍 イベント ❓ 相談 📄 お知らせ

📄 国保加入中の方へ「資格確認書」または「資格情報のお知らせ」を送付します

8月1日から有効となる「資格確認書」または「資格情報のお知らせ」を7月上旬に郵送で交付します。

< 資格確認書 >

マイナ保険証を保有していない次の方へ交付します。

- ・マイナンバーカードを持っていない方
- ・マイナ保険証としての利用登録を行っていない方
- ・マイナンバーカードの電子証明書が有効期限切れの方

マイナ保険証の利用登録済みの方でも、マイナンバーカードを紛失した、介助者など第三者が同行して資格確認を補助する必要があるなど、保険者がやむを得ないと判断した場合に限り、資格確認書を交付します。

< 資格情報のお知らせ >

マイナ保険証の利用登録がお済みの方へ、自身の被保険者資格などを把握できるA4サイズの用紙を交付します。

医療機関でマイナ保険証が読み取れないなど例外的な場合に、「資格情報のお知らせ」をマイナ保険証とあわせて

提示することで受診できますので大切に保管してください。

「資格情報のお知らせ」のみでは受診できません。

※マイナ保険証の登録状況により、「資格確認書」と「資格情報のお知らせ」が世帯主宛てにそれぞれ送付されることがあります

< 保険資格の届出 >

マイナ保険証利用登録の有無に関わらず、健康保険は自動で切り替わらないため、会社や市役所での健康保険の加入・脱退手続きは今後も必要となります。

※マイナ保険証の利用登録をお願いします。利用登録には、マイナンバーカードと4桁の暗証番号が必要です。

マイナポータル



厚労省ホームページ



📞 保険年金課（内線 140）

📄 指定難病受給者証の更新申請を忘れずに

受給者証をお持ちの方は、毎年、更新申請が必要です。受付期間内に手続きを行ってください。詳しくは、茨城県から5月頃に郵送した通知をご覧ください。

📞 県中央保健所 TEL.029-241-0100

2026年4月オープン
～入居者募集中～



友部駅から徒歩5分 住所：笠間市美原2丁目

高齢者対応賃貸住宅

KIGEN きげん

完全個室

夜間
管理人常駐

武藤医院
が運営しております。



月額
59800円
◆別途変動費用◆
食事代・電気代
介護費・医療費・消耗品
など

☎0296-73-4960

きげん 笠間

令和 8 年度 分団長の皆さんを紹介します

笠間市消防団は 30 の分団及び女性消防団により活動しています。4 月 1 日付けで、18 名が新たに分団長に就任しました。今後も新たな体制のもと、市民の「安心・安全」の確保に努めていきます。

分団長のみなさん（令和 8 年度）

令和 8 年 4 月 1 日現在

分団名	氏名	詰所の位置
第 1 分団	まつえ はじめ 松江 孟	来栖
第 2 分団	たかの たけし 高野 剛	石井
第 3 分団	すずき きよし 鈴木 清司	南吉原
第 4 分団	さとう かずのり 佐藤 算記	本戸
第 5 分団	いりえ ひろし 入江 光史	福原
第 6 分団	しのだ まさや 篠田 雅也	稲田
第 7 分団	たけえ しげかず 竹江 茂和	大郷戸
第 8 分団	たかまつ ひでよし 高松 秀佳	寺崎
第 9 分団	たなか やすとも 田中 康友	飯田
第 10 分団	たかやす としあき 高安 俊明	大橋

分団名	氏名	詰所の位置
第 11 分団	のじま つねあき 野島 恒章	笠間
第 14 分団	くりはら ばんじ 栗原 伴治	平町
第 15 分団	とみた かずや 富田 和也	大田町
第 16 分団	はなわ たかゆき 塙 貴行	小原
第 17 分団	ふかや なおと 深谷 尚人	南友部
第 18 分団	ぐんじ まさし 郡司 正之	東平二丁目
第 20 分団	かなざわ りょうすけ 金澤 亮介	平町
第 21 分団	みやぎ まさお 宮城 正夫	鯉淵
第 22 分団	とみた ゆうや 富田 裕也	随分附
第 23 分団	いしい ゆうじ 石井 祐司	旭町

分団名	氏名	詰所の位置
第 24 分団	かわい あきひろ 川井 章裕	湯崎
第 25 分団	うちこし まさと 打越 将統	仁古田
第 26 分団	しばぬま なお直 柴沼 直	安居
第 27 分団	すがや なおと 菅谷 直人	押辺
第 28 分団	ささき たつや 佐々木 達也	市野谷
第 29 分団	きむら まさひろ 木村 真宏	下郷
第 30 分団	たち 典之 館 典之	下郷
第 31 分団	こまつぎ おさむ 小松崎 修	下郷
第 32 分団	はせがわ ゆういち 長谷川 裕一	泉
第 33 分団	いこま ひとし 生駒 仁	上郷
女性消防団	たに えみ 谷 恵美	

※ 11、12、13 分団は統合し 11 分団となりました

※着色部は新任分団長

問 消防総務課 TEL.0296-73-0119

笠間市公式ホームページに有料バナー広告を出しませんか

地域経済の活性化と市の財源確保を図るため、市公式ホームページに有料のバナー広告を掲載しています。市公式ホームページは、市民はもちろんのこと、県内外からの観光客などが閲覧し、毎月平均約 35 万アクセスあります。バナー広告は固定表示で閲覧者への P R 効果も期待できます。

企業 P R やイベント告知などに活用してみませんか。まずはお問い合わせください。

- 掲載料金 20,950 円/月（縦 70 ピクセル × 横 200 ピクセル）
- 掲載時期 原則、申し込み月の翌々月での掲載で、申し込みは 1 ヶ月間から可能
※ 1 年通しての掲載も可能です



詳しくはこちら



問・申 秘書課（内線 225）

熱中症は予防が大事！



熱中症予防のポイント『こえかけ』！

こ こまめな水分補給！ ○ 喉が渇く前に水分補給 ○ 塩分補給も忘れずに	え エアコンを上手に活用！ ○ 室内でも夜間でも注意が必要でず	か 快適な環境を作ろう！ ○ 湿度にも注意 ○ 涼しい場所での休憩	け 健康管理をしっかり！ ○ 暑さに負けない体作り ○ しっかり睡眠
--	--	---	--

子どもや高齢者は特に注意が必要です！
積極的に声かけをしましょう！

子どもは・・・

- ① 大人に比べて暑さに強くありません
体に熱がこもりやすい！
- ② 自分では熱中症の予防を行えません
周囲の大人が気にかけて！

高齢者は・・・

- ① 体内の水分が不足しがちです
こまめな水分補給を！
- ② 暑さによる感覚機能が低下しています
暑さやのどの渇きに対する感覚が鈍くなる！
- ③ 暑さに対する体の調整機能が低下します。
体に熱がたまりやすく、負担が大きい！

こんな時はためらわずに救急車！

- ・ 受け答えや会話がおかしい
- ・ 運動障害（普段通りに歩けない）
- ・ 全身のけいれん
- ・ 体が熱い

「熱中症警戒アラート」発表時は、特に注意しましょう



救急車の適正利用
について



熱中症予防
情報サイト
(環境省)

問 消防本部警防課 TEL.0296-73-0119

? 暮らしの相談

特設無料人権相談

- 🕒 7月15日（水）午前10時～午後3時
- 📍 地域福祉センターともべ
(笠間市美原 3-2-11)
- 📞 水戸地方法務局 (TEL.029-227-9919)

行政書士無料相談会

- 🕒 7月15日（水）午後1時～4時
- 📍 市役所本所（笠間市中央 3-2-1）
- 📞 茨城県行政書士会 (TEL.029-305-3731)

\お部屋改修のことなら/プロのアドバイスで選べる\信頼と実績の関川豊商店へ！	\たたみ&リフォームの関川が不動産事業部を開設！空き家ご相談ください！
<h1>畳・襖・リフォーム</h1> <p>和室・洋室・水廻り/リフォーム承ります 畳・襖・壁紙・カーテン、 気になっていませんか？ ●創業99年の関川へおまかせください●</p> <p>ご相談・お見積無料！まずはお気軽にお電話ください</p> <p>畳・襖・障子・網戸、リフォーム たたみの関川 笠間店 X リフォームの関川</p> <p>☎️ 0120-443-088</p> <p>〈所在地〉笠間市湯崎 1243-22 (リノベ不動産笠間友部店内) 〈営業時間〉9時～18時 (定休日)水曜</p> <p>畳・襖 クロス・カーテン 見本あります</p>	<h1>空き家物件 募集中!</h1> <p>土地 戸建 マン 相続 相続</p> <p>どんな物件でも 無料査定!</p> <p>ご相談はお気軽に!</p> <p>〈ご相談・査定無料!〉宅建士が親切丁寧にご案内いたします♪</p> <p>不動産の事なら何でも</p> <p>リノベ不動産 renove fudosan</p> <p>☎️ 0296-71-8531</p> <p>〈所在地〉笠間市湯崎 1243-22 (友部スクエア近く) 〈営業時間〉9時～18時 (定休日)水曜</p> <p>店内併設 (受付窓口) たたみの関川 X リフォームの関川</p>
笠間友部店	笠間友部店

第50回笠間市民美術展覧会（公募）開催要項

- 1 会 期 9月8日（火）～20日（日）午前9時～午後5時（最終日は午後2時まで） ※9月14日（月）休館
- 2 会 場 作品搬入・作品展示：笠間公民館（笠間市石井 2068-1）
- 3 部 門 (1) 日本画 (2) 洋画（油彩、水彩、パステル、版画） (3) 彫刻立体造形
(4) 工芸 (5) デザイン (6) 書道 (7) 写真
- 4 資 格 笠間市在住、出身または市に職域・活動拠点を持つ 15 歳以上の方（中学生は除く）
- 5 作品の規格 未発表の作品、搬入・展示できるものに限ります

部 門	規 格
① 日本画	F4号 (33.4cm×24.2cm) 以上、F50号 (116.7cm×90.9cm) 以内
② 洋 画	F8号 (45.5cm×37.9cm) 以上、F50号 (116.7cm×90.9cm) 以内 (油彩、水彩、パステル、版画)
③ 彫刻立体造形	底面 100cm×100cm 高さ 200cm 定量 200kg 以下とする。 前記作品を運搬、移動、陳列に使用する機材および要員は各自準備する。
④ 工 芸	立体 100cm×100cm×100cm以内、立体以外（平面）200cm×200cm以内 (市販のキットなどを使った作品はご遠慮ください)
⑤ デザイン	平面デザインやイラストは B4～B1 サイズまで（簡易額装可） 立体は 103cm×103cm×103cm以内 ポスターなどは企業名や商品名など、実名は不可（市販のキットなどを使った作品はご遠慮ください）
⑥ 書 道	漢字 半切（はんせつ）35cm×135cm、半切 1/2 35cm×67.5cm かな 半切（はんせつ）35cm×135cm、半切 1/2 35cm×67.5cm 全懐紙 36cm×50cm、半懐紙 36cm×25cm (額装または軸装とする。縦書き、横書き自由)
⑦ 写 真	4つ切以上（額縁またはパネル張り）

- 6 点 数 1人3点以内（日本画・洋画・書道は2点以内）
- 7 出 品 料 1人1,000円（1部門につき）※高校生は無料
- 8 入選・展示 審査のうえ、入選作品のみを展示します。
入選結果は申込者全員に郵送でお知らせします。
- 9 賞 優れた作品に対し、部門ごとに賞を授与します。
- 10 授 賞 式 9月20日（日）午後2時から（場所：笠間公民館）
- 11 作品搬入・
申込受付 9月5日（土）午前10時～午後3時（時間厳守）
出品申込書に記入のうえ、作品搬入時に笠間公民館に提出してください。
出品申込書は6月下旬から公民館窓口に備え付け、または公民館 HP からダウンロードしてください。
- 12 搬 出 9月20日（日）授賞式終了後～午後5時まで（時間厳守）
※詳しくは市ホームページをご確認ください
- 13 そ の 他
 - ① 風紀上好ましくない作品は出品できません。
 - ② 審査の結果、落選および陳列に対し異議は受け付けません。
 - ③ 陳列作品は、主催者の承認がない限り撤回することはできません。
 - ④ 作品に必要な付属装飾（額縁またはパネル張り、つりひもなど）は出品者が付けてください。
 - ⑤ 天災その他の事故においては、作品保管の責任は負いません。
 - ⑥ 定められた期間中に搬出ししない作品については、主催者は保管責任を負いません。

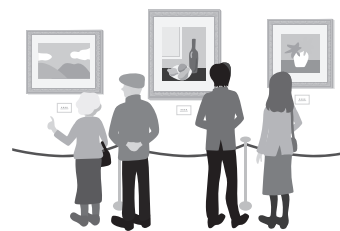

笠間公民館 HP

問・申 笠間公民館 TEL.0296-72-2100



リフォーム
外構工事
新築
建築確認
申請

「寒い」「古い」「狭い」・・・
住まいのお困りごとはありませんか？

水廻り設備交換/クロス張替え/断熱工事/など
日々のお困り事ご相談ください！！

KITAI建築設計事務所
笠間市池野辺2012-17 詳細はホームページ
090-8318-4641 ご覧ください→→→



KITAI建築設計事務所
代表 関 勇太
(二級建築士)



国産品なら 畳工房 **ニタイラ** 他社と比べて下さい
見積もり無料

梅雨ですね！
襖を張り替えて
気持ちをリフレッシュ!!

畳表替え ……4,500円～
 襖張替え ……4,000円～
 障子張替え(大)…2,500円(税)
 アミ戸張替え(大)…2,500円込
 ◎オーダーカーテンもやっています
 その他リフォームもご相談下さい。

襖張り替え10%OFF

笠間市小原1216 TEL.0296-77-7845

淑徳大学地域創生学部「笠間市枠」の受験希望者を募集します

市と連携協定を締結している淑徳大学地域創生学部では、今年度も受験希望者を募集します。

笠間市枠の受験は、市の推薦が必要です。出願資格・入試日程など詳しくは、市ホームページを確認または担当窓口にお問い合わせください。

1. 笠間市枠の概要

- (1) 募集人員数 3名
- (2) 出願資格 (次の3点をすべて満たす方)
 - ① 笠間市内に居住 (一年浪人生まで可) または笠間市内の高等学校に在籍している方
 - ② 笠間市からの推薦を受ける方
 - ③ 卒業後に笠間市または茨城県の活性化に向けて働く意思がある方
- (3) 大学からの特別支援
 - ① 受験料の割引 (受験料 25,000 円引き)
 - ② 入学金 (20 万円) の免除
 - ③ 家賃補助 (5 万円 / 月) ※大学提携学生寮、委託不動産事業者の物件に限ります。



詳しくはこちら

2. 日程

募集区分	1次募集	2次募集	3次募集	4次募集	5次募集	6次募集
入試区分	9月	10月	12月	2月	3月	
市への提出書類締切日	7月31日(金)	9月2日(水)	10月14日(水)	12月14日(月)	令和9年 1月25日(月)	令和9年 2月25日(木)

※推薦枠を満たした場合は、募集を中止することがあります。

オープンキャンパスも開催!

大学の説明、模擬授業、淑徳生による学生生活の紹介、「笠間市枠」入試説明などを行います。受験生に限らずキャンパスライフに興味のある方も、ぜひご参加ください。

- 🕒 8月8日(土) 午後1時~3時30分 参加費無料(入退場自由)
- 📍 駿優教育会館5F(水戸市三の丸1-1-42)



淑徳大学公式キャラクター しゅくとくま

問 企画政策課 (内線 557)

天狗の郷
パザール
de
いわま

- 🕒 7月12日(日) 午前9時~午後3時
- 📍 地域交流センターいわま「あたご」
- 🗨️ ねもと 根本 (TEL.090-3009-7883)

第2日曜日



友部駅前フリーマーケット 第4日曜日

- 🕒 7月26日(日) 午前9時~午後1時
- 📍 地域交流センターともべ「トモア」まちの広場
- 🗨️ かじわさき 柏崎 (TEL.090-1880-6317)

地元寄り添って長年続けています。創業 **47年**

(有)中嶋塗装工業

ヨークベニマル羽鳥東店 目の前!!

**塗り替え・外装
リフォーム専門店**

0299-57-1641

小美五店ショールーム 石岡本社 石岡市半ノ木14159-5

創業101年 **トータルリフォーム**

ふすま・障子・クロス・カーテン・網戸・ハウスクリーニング

嶋田 畳店

ふるさと納税返礼品提供しています

畳制作一級畳技能士 職業訓練指導員 品質管理責任者 全国畳産業振興会認定 畳ドクター **嶋田 和也**

〒309-1724 茨城県笠間市大古山72 **TEL 0296-77-3091**

📌 はじめましょう！元気なうちから介護予防！！

市では、「相互に支えあい、優しさと心が通いあう地域づくり」を基本理念に住み慣れた地域でいつまでも元気に安心して暮らすことができるよう自主的・積極的な介護予防・健康づくりを推進しています。

地域の身近な場所でできる住民主体の運動教室

～転倒・介護予防、認知機能向上に～ スクエアステップ教室

25cm角のマス目が書かれた緑色のマットを使い、パターンどおりにステップする運動です。転倒予防や認知症予防、体力向上に効果があるといわれています。膝をあげて手をふり楽しくステップを踏みます。



スクエアステップ教室
詳しくはこちら

～日常生活を営むための機能向上に～ シルバーリハビリ体操教室

関節の運動範囲を維持拡大するとともに筋肉を伸ばすことを主眼とした体操です。いつでも、どこでも、一人で取り組める体操です。立つ・座る・歩くなど日常の生活動作を楽しみ、痛みや転倒予防にも役立ちます。



シルバーリハビリ体操教室
詳しくはこちら

《参加方法》

対象：市内在住のおおむね65歳以上の方

📌：無料（随時受付中）

📍：スクエアステップ教室（市内42か所）、シルバーリハビリ体操教室（市内76か所）

※詳しくは、各教室についてのホームページ（右上の二次元コード）を確認またはお問い合わせください。

問・申 地域包括支援センター TEL.0296-78-5871

エコフロンティアかさま維持管理状況

○令和7年環境モニタリング結果（大気・騒音・振動・悪臭・水質・土壌など）、令和8年1月から3月の施設モニタリング、浸出水の放流について、事業団から資料の提供を受け、維持管理状況を確認しました。

【環境モニタリング】

【大気】

・周辺大気環境の四季調査では、笠間東公園、地域交流センター高田、上市原地区の3か所で測定した結果、二酸化硫黄、浮遊粒子状物質、ダイオキシン類などは、環境基準を下回っていました。

【騒音】

・環境騒音については、夏季に環境基準値を上回りましたが、昆虫の鳴き声が原因と考えられます。

【水質】

・場内モニタリング井戸の調査では、4か所中3か所が全ての項目で環境基準を下回っていました。1か所では開業前からヒ素が環境基準を上回っていますが、地質の影響による自然由来のもので、近年は環境基準値付近で横ばいとなっています。
・最終処分場の地下水・放流水については、全ての項目で環境基準または協定値を下回っていました。

●監視項目が多岐にわたるため一部のみ掲載していますが、そのほか全般的に環境基準などの目標値を満たしていました。

【施設モニタリング、浸出水の放流】

・最終処分場は、令和7年9月末までに全体容量240万㎡のうち、約91%の埋立状況となり、令和8年1月から3月中に埋立処理した廃棄物は17,575tでした。
・埋立処理した主な廃棄物の割合は、がれき類が37%、燃え殻が21%、ガラスくず・コンクリートくずおよび陶磁器くずが19%です。
・流入水（浸出水）については、有害金属としてヒ素が検出されましたが、放流基準値以下でした。また、放流水（処理水）は、すべての項目で放流基準値以下でした。なお、放流水は市の公共下水道に放流しています。
・地下水については、場内4か所のモニタリング井戸のうち、環境基準項目では1か所でヒ素が基準値をわずかに超過していました。水道水質基準項目では2か所で総鉄や総マンガンが基準値を超過していましたが、過去と比較して大きな変動はありませんでした（飲用には供していません）。



問 資源循環課（内線128）

各種検査結果などの確認はこちらから
（エコフロンティアかさまのホームページ）

賢く節電！おうちの快適化で、 地球にもお財布にもやさしい暮らしを。

知っていますか？ エアコンの「2027年問題」

■エアコンの「2027年問題」とは？

2027年4月から、家庭用エアコンの省エネ基準が大幅に引き上げられます。これにより、省エネ性能の低い従来モデルは生産・販売が縮小し、市場のラインナップが入れ替わることが見込まれています。

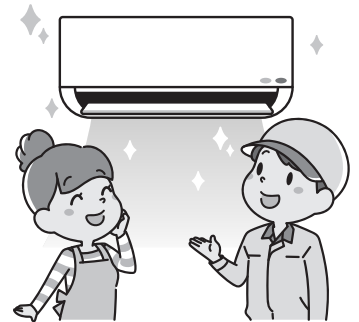

■私たちの暮らしへの影響

- 新基準対応製品は、省エネ性能が高く、電気代がお得になります。
- 一方で、高性能化に伴い本体価格が上昇する可能性があります。
- 古い機種は、修理用部品の入手が難しくなるおそれがあります。

■こんなご家庭は、買い換えのご検討を

- 設置から10年以上経っている
- 冷えにくい・暖まりにくい・異音がする
- 電気代が以前より高くなった気がする
- 夏の猛暑、冬の寒波に備えたい

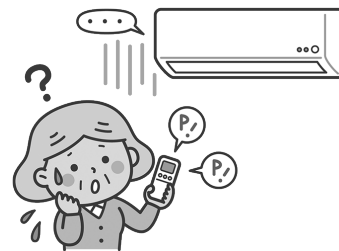

1. エアコン・冷蔵庫の買い換えや再エネ導入を支援！（補助金制度）

エアコン・冷蔵庫の買い換えや太陽光発電・蓄電設備の導入を検討されている方へ、市では費用の一部を支援する制度を実施中です。補助には要件がありますので、必ず市ホームページを確認し、申請をお願いします。



省エネ家電補助



再エネ導入補助

2. 危険な暑さから身を守る「クーリングシェルター」

夏場の危険な暑さから逃れるために、市では「指定暑熱避難施設（クーリングシェルター）」を設けています。対象施設や開設時間など詳しくは市ホームページをご確認ください。



クーリングシェルター