笠間都市計画用途地域図（岩間地区）

1:10,000

平成二十八年三月作成
令和二年三月更新
令和七年三月更新

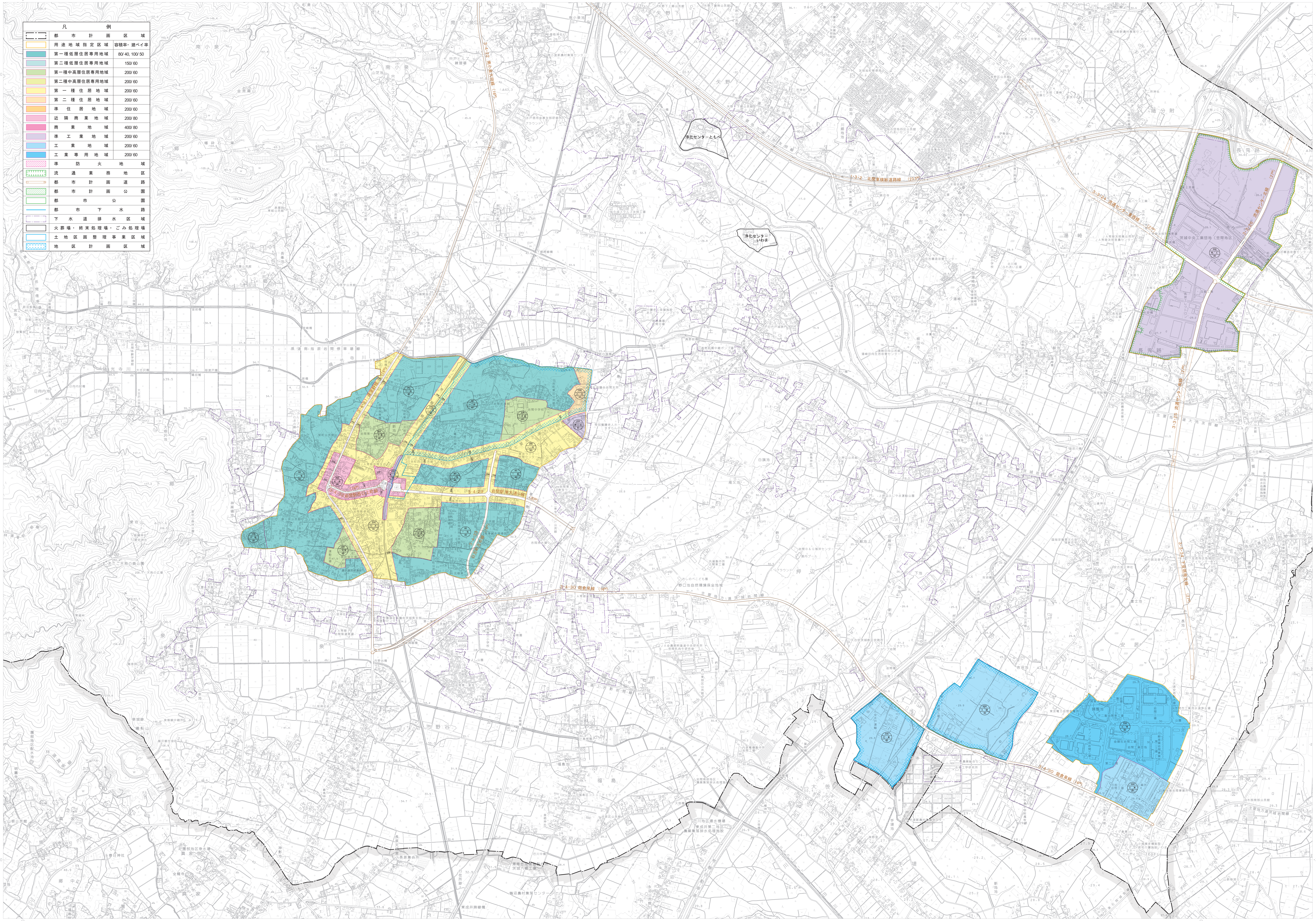

凡例		
	都市計画区域	
	用途地域指定区域	容積率・建ペイ率
	第一種低層住居専用地域	80/ 40, 100/ 50
	第二種低層住居専用地域	150/ 60
	第一種中高層住居専用地域	200/ 60
	第二種中高層住居専用地域	200/ 60
	第一種住居地域	200/ 60
	第二種住居地域	200/ 60
	準住居地域	200/ 60
	近隣商業地域	200/ 80
	商業地域	400/ 80
	準工業地域	200/ 60
	工業地域	200/ 60
	工業専用地域	200/ 60
	準防火地域	
	流通業務地区	
	都市計画道路	
	都市計画公園	
	都市公園	
	都市下水路	
	下水道排水区域	
	火葬場・終末処理場・ごみ処理場	
	土地区画整理事業区域	
	地区計画区域	

国際航業株式会社調製

この地図は、令和7年3月作成1:2,500地形図（公共測量：令6関公第157号）を縮小編集したものである。
この地図は、以下の隣接市町長の承認を得て、同市町発行の1:10,000地形図を編集したものである。
水戸市（承認番号：都計第385号）
小美玉市（承認番号：小美玉都整第592号）
茨城町（承認番号：茨町都整第196号）

座標系 第IX系
等高線間隔 10m

1:10,000

0 200 1,000 2,000m