



広報かさま お知らせ版

2023

回覧

問い合わせ方法：笠間市役所本所・支所

笠間・友部地区から TEL 0296 (77) 1101

TEL 0296 (72) 1111

岩間地区から TEL 0299 (37) 6611

スマートフォンでも読めます



LINE



アプリマタイロ



かさま ebooks

■お知らせ

- ①お盆期間中の笠間市の働き方改革の取り組みについて
- ②公共施設に涼みスポットを開設しました
- ③野焼きは禁止されています
- ④お盆期間中のごみ収集、し尿くみ取り・浄化槽清掃について
- ⑤プラスチック削減への取り組みを公表しています
- ⑥「エコ・ショップ」を認定しています
- ⑦一定規模以上の建築行為等には景観に関する届出が必要です
- ⑧地域交流センターともべおよび友部駅南口自転車駐車場の指定管理者を募集します
- ⑨小菊生産の省力化・効率化を支援します
- ⑩道路整備に伴う交通規制を行います
- ⑪令和5年度 いばらきヘルスロード候補地を募集します
- ⑫筑波山地域ジオパーク認定商品を募集します
- ⑬特設無料人権相談を実施します
- ⑭全国一斉「子どもの人権110番」強化週間を実施します
- ⑮里親制度説明会を開催します
- ⑯高齢者の無料歯科健診を実施します
- ⑰会計年度任用職員を募集します
- ⑱市ホームページに「バナー広告」を出してみませんか

■教養・文化・交流 他

- ⑲スマホの使い方教室
- ⑳元気いばらき就職面接会
- ㉑県立聴覚障害者福祉センター 講習生募集
- ㉒音訳(朗読)奉仕員養成講座(基礎講座)受講生募集
- ㉓県立水戸産業技術専門学院 生徒募集
- ㉔福ちゃんの森公園 サマーフェスタ
- ㉕地域おこし協力隊員が教える自転車教室
- ㉖第22回 全国こども陶芸展 in かさま
- ㉗企画展「発見!筑波空のヒミツの通路」
- ㉘筑波海軍航空隊記念館「企画展講演会」
- ㉙ドローン利活用促進セミナー
「笠間市×ドローン活用」にむけて
「他自治体活用事例」から学ぶ
- ㉚いばらき出会いサポートセンター
「出張相談・登録会 in かさま」
- ㉛ヘルスアップセミナー
～おいしく食べて健康に～
- ㉜夏休み無料アニメ塾
- ㉝地域交流センターともべ イベント
- ㉞水辺の安全教室&SUP体験
- ㉟道の駅かさま イベント
- ㊱夏休み子ども映像塾
- ㊲飯田ダムの役割をご存じですか

① お盆期間中の笠間市の働き方改革の取り組みについて

問 人事課(内線 550)

お盆期間中は、多くの市民が帰省や旅行などのために移動する時期であることと併せ、市内の民間企業や団体などが休業となるため、公共サービスの需要が一時的に低下します。

このような状況を踏まえ、「事情に応じた多様な働き方を選択できる社会の実現(いわゆる働き方改革)」と「市職員のワーク・ライフ・バランス(仕事と生活の調和)の実現」に向けた取り組みを試行的に実施します。

つきましては、8月14日と15日に、部署ごとに以下の取り組み内容の対応とさせていただきます。

市民の皆さんには、ご不便をおかけしますが、なにとぞご理解とご協力をお願い申し上げます。

取り組み内容

お盆期間中の市役所業務について「窓口対応を主とした出勤体制」「最小限の職員数で出勤」「業務休止」など各部署により実施します。

実施期間 8月14日(月)・15日(火)

対象部署等 市公共施設の各部署

通常通りの対応【3施設】

笠間市環境センター、笠間市立病院、消防署

窓口対応を主とした出勤体制【13課】

本所 市民課、税務課、収税課、社会福祉課、子ども福祉課、高齢福祉課、保険年金課

笠間支所 市民窓口センターかさま、地域課、保険福祉課

市民センターいわま(岩間支所) 市民窓口センターいわま、地域課、保険福祉課

職員の出勤を最小限【20課：施設含む】

本所 企業誘致・移住推進課、デジタル戦略課、総務課、危機管理課、環境政策課、資源循環課、管理課、会計課、議会事務局

友部公民館(14日休館)、友部図書館(14日休館)

笠間公民館(14日休館)、笠間図書館(14日休館)

市民センターいわま 岩間公民館(14日休館)、岩間図書館(14日休館)

地域医療センターかさま 地域包括支援センター、健康医療政策課(保健センター含む)

浄化センターともべ 水道課、下水道課

こども育成支援センター

希望者に応じた対応【2施設】

ともべ保育所、くるす保育所

課の業務を休止【17課：施設含む】

本所 秘書課、人事課、企画政策課、財政課、資産経営課、農政課、商工課、観光課、建設課、都市計画課、学務課、生涯学習課

市民センターいわま 農業委員会事務局(14日のみ休止)、監査委員事務局

笠間学校給食センター、岩間学校給食センター おいしい給食推進室

笠間市農業公社

笠間スポーツコミッション

② 公共施設に涼みスポットを開設しました

問 危機管理課(内線 246)

夏を迎え、高温による熱中症などが心配される中、暑い日の市民の皆さんの熱中症予防や体調維持を目的に、「かさまの涼みスポット」として公共施設内に一時的な休憩場所を下記のとおり開設しましたので、お近くにお越しの際はご利用ください。

開設期間 9月30日(土)まで

開設場所 市内17の公共施設(笠間7施設、友部6施設、岩間4施設)

※利用できる日時は施設により異なります。また、都合により利用できない場合があります。

施設	利用可能時間	休館日等による除外日
笠間公民館(笠間市石井 2068-1)	午前9時～ 午後5時15分	毎週月曜日
かさま歴史交流館井筒屋(笠間市笠間 987)	午前9時～午後9時	毎週月曜日(祝日の場合は翌日)
福ちゃんの森公園(笠間市福田 2990-1)	午前9時～午後5時	毎週月曜日(祝日の場合は翌日) 物販室に予約が入っている場合
笠間図書館(笠間市石井 2023-1)	午前9時～午後7時 ただし土日祝日は 午後5時閉館	毎週月曜日(祝日の場合は翌日) 資料整理日:毎月最終木曜日
笠間工芸の丘(笠間市笠間 2388-1)	午前10時～午後5時	毎週月曜日(祝日の場合は翌日)
市役所笠間支所(笠間市笠間 1532)	午前8時30分～ 午後5時15分	毎週土曜日・日曜日・祝日
道の駅かさま(笠間市手越 22-1)	午前9時～午後6時	毎月第2木曜日
友部公民館(笠間市中央 3-3-6)	午前9時～午後5時15分	毎週月曜日
地域交流センターともべ「トモア」 (笠間市友部駅前 1-10)	午前9時～午後10時	毎月第2・4火曜日 (祝日の場合は翌日)
友部図書館(笠間市平町 2084)	午前9時～午後7時 ただし土日祝日は 午後5時閉館	毎週月曜日(祝日の場合は翌日) 資料整理日:毎月最終水曜日
地域医療センターかさま(行政棟) (保健センター・地域包括支援センター) (笠間市南友部 1966-1)	午前8時30分～ 午後5時15分	毎週土曜日・日曜日・祝日
地域福祉センターともべ(笠間市美原 3-2-11)		
市役所本所(笠間市中央 3-2-1)		毎週土曜日・日曜日・祝日
地域交流センターいわま「あたご」 (笠間市下郷 4438-7)	午前9時～午後10時	毎月第1・3火曜日 (祝日の場合は翌日)
岩間図書館(笠間市下郷 5140)	午前9時～午後7時 ただし土日祝日は 午後5時閉館	毎週月曜日(祝日の場合は翌日) 資料整理日:毎月最終木曜日
地域福祉センターいわま(笠間市下郷 5139-1)	午前8時30分～ 午後5時15分	毎週土曜日・日曜日・祝日
市民センターいわま(笠間市下郷 5140)		

年に一度は健康診査・がん検診を受けましょう。
日程は右の二次元コードからご確認ください。



③ 野焼きは禁止されています

問 環境政策課(内線 125) 笠間支所地域課(内線 72115) 岩間支所地域課(内線 73115)

「野焼き」とは、ごみを野外で燃やす行為のことで、農業や林業を営むためのやむを得ない焼却などの一部例外を除き、法律で禁止されています。

「けむたくて窓が開けられない」「洗濯物が干せない」など多くの苦情が寄せられていますので、少量であっても、ごみは適正に処分しましょう。

なお、例外とされる行為であっても、周辺地域の生活環境への影響が著しいものは指導の対象となる場合がありますので、次のことに配慮していただくようお願いします。

- ・火を付けたら火元から離れない
- ・強風時は避け、風向きや時間帯を考慮する
- ・煙の量や臭いが近所の迷惑にならない程度にとどめる
- ・事前に近隣への声かけなどを行い、相互理解を図る

※地域の生活環境への配慮をお願いします。

④ お盆期間中のごみ収集、し尿くみ取り・浄化槽清掃について

問 資源循環課(内線 129)

4月からごみの分け方・出し方が変わり、市内全地区において祝日の回収を行います(年未年始を除く)。それに伴い、振り替えでの収集は行いませんのでご注意ください。

○家庭ごみ(可燃ごみ不燃ごみ資源物)の収集について

8月10日 (木)	11日 (金・祝)	12日 (土)	13日 (日)	14日 (月)	15日 (火)	16日 (水)	17日 (木)
通常通り			通常通り				

※お住まいの地域の収集日にごみを出してください。

○環境センターへの持ち込み ※祝日による受付日の変更はありません。

8月10日 (木)	11日 (金・祝)	12日 (土)	13日 (日)	14日 (月)	15日 (火)	16日 (水)	17日 (木)
通常通り			通常通り				

笠間市環境センター 笠間市長兎路仁古田入会地 1-62 Tel 0296-77-2416

持込受付 月～金曜日(土・日曜日と年未年始は休み)

午前9時～正午/午後1時～5時

処理手数料 ごみの種類にかかわらず、家庭ごみの持ち込み 10kgにつき 100円

※10kg未満の場合でも、100円となります。

○し尿くみ取り・浄化槽清掃

8月10日 (木)	11日 (金・祝)	12日 (土)	13日 (日)	14日 (月)	15日 (火)	16日 (水)	17日 (木)
通常通り							通常通り



⑤ プラスチック削減への取り組みを公表しています

問 資源循環課(内線 129)

市では、「環境負荷ゼロへの挑戦(プラスチックごみゼロ宣言)」に基づき、さまざまな部署や施設でプラスチック削減の取り組みを実施しています。

取組結果は、市ホームページ(右の二次元コード)に掲載されています。ぜひご覧ください。



取組結果

⑥ 「エコ・ショップ」を認定しています

問・申 資源循環課(内線 128)

市では、環境にやさしい商品の販売やごみの減量化・リサイクル活動に積極的に取り組む小売店舗を、「エコ・ショップ」として認定しています。認定期間は3年間です。 [詳細はこちら](#)

対象 市内で「エコマーク商品や再生商品等の環境にやさしい商品を積極的に販売している」「空きビン、空き缶、紙パック、トレイ、PETボトルなどの資源物を店頭回収している」などの取り組みを行っている小売店舗

※その他の取り組みの内容はホームページ(右上の二次元コード)から確認できます。

申込方法 窓口で直接または郵送でお申し込みください。申込用紙は窓口で配布、または右上の二次元コードからダウンロードできます。

**⑦ 一定規模以上の建築行為等には景観に関する届出が必要です**

問 都市計画課(内線 586)

市では、地域の特性を活かした景観形成を図り、市の魅力向上や地域活性化につなげていくため、良好な景観形成の基本的な考え方となる笠間市景観計画および景観条例を定めています。

景観計画では、良好な景観形成に影響をおよぼすと考えられる、一定規模以上の建築物の建築や地上に設置する太陽光発電施設を含む工作物の建設、開発行為などを行う場合には、景観法および景観条例に基づき、市への行為の届出と景観計画に定める景観形成基準への適合が必要となります。

届出の手続きや景観形成基準などの詳細は、市ホームページ(⇒「景観計画」で検索)をご覧ください。皆さんのご理解ご協力をよろしくお願いいたします。

⑧ 地域交流センターともべおよび友部駅南口自転車駐車場の指定管理者を募集します

問・申 総務課(内線 132)

地域交流センターともべおよび友部駅南口自転車駐車場の指定管理者の指定期間が令和6年3月31日をもって満了となるため、令和6年4月1日からの指定管理者を次のとおり募集します。

目的 指定管理者が、創意工夫やノウハウを活かして質の高いサービスを提供するとともに、地域交流センターの利用促進・活発化につながることを

委託期間 令和6年4月1日～令和11年3月31日までの5年間

資格要件 緊急時に迅速、かつ適切な対応がとれる体制を有する法人その他団体であること。
※個人が応募することはできません。

応募方法 必要書類を窓口にご持参ください。応募に必要な書類は、窓口へ備え付けのほか、市ホームページ(「地域交流センター」で検索)からも入手できます。
※詳しくは募集要項をご確認ください。

応募期限 8月31日(木)

市役所職員などを騙^{かた}って口座番号などを聞き出す詐欺にご注意ください。

⑨ 小菊生産の省力化・効率化を支援します

問・申 農政課(内線 527)



生産者の長期経営継続と新規生産者の確保による銘柄産地の維持・発展を目指し、小菊生産の省力化・効率化を支援するため、機械等の購入費を助成します。

※申請前に購入した場合は助成の対象となりませんので、ご注意ください。

対象機械等 定植機、収穫機、選別機、フラワーバインダー、結束機、LED 電照設備など

※汎用性の高いものや既に所有している機械等の更新は対象外

対象者 笠間市に住所を有する生産者で、当該機械等を用いて購入後 7 年以上事業を継続する方

補助率 購入費の 1/2 以内(補助上限額：100 万円)

必要書類 補助金等交付申請書(窓口または右上の二次元コードからダウンロード)、見積書、購入する機械等の内容が分かる資料(カタログ等)、本人確認できる書類等

⑩ 道路整備に伴う交通規制を行います

問 建設課(内線 503)

道路整備に伴い、交通規制を行います。通行の際には、工事看板および交通誘導員の指示に従ってください。付近にお住まいの方や通行される方には大変ご迷惑をおかけしますが、ご理解ご協力をお願いします。

規制期間 7 月中旬～令和 6 年 1 月中旬(予定)

規制区間 笠間市片庭地内

規制内容 全面通行止め(夜間開放)

施工業者 (株)高田工務店

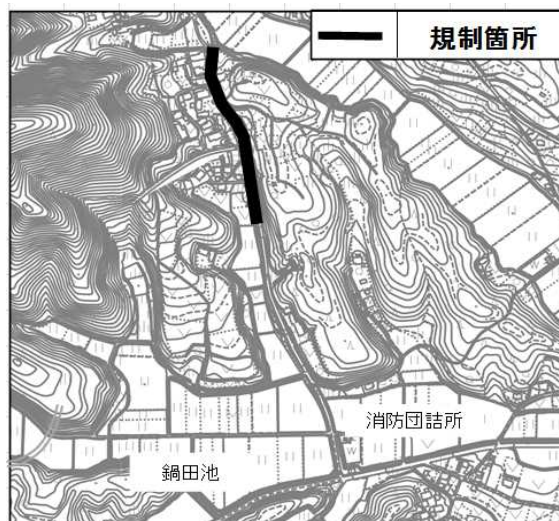

⑪ 令和 5 年度 いばらきヘルスロード候補地を募集します

問 県 中央保健所 TEL 029-241-0100

申 市 健康医療政策課(笠間市南友部 1966-1) TEL 0296-77-9145

ウォーキングに最適な「いばらきヘルスロード」は、どなたでも安全なウォーキングができることを目的に県が指定したコースです。

県では、コースを増やすために新規コースを募集しています。お気に入りの散歩コースを登録してみませんか。詳しくは市ホームページ(⇒「ヘルスロード募集」で検索)をご確認いただくか、お問い合わせください。

申込方法 窓口で直接お申し込みください。

申込期限 8 月 18 日 (金)

【節電の夏】

家庭や勤務先で「省エネ」「節電」に取り組みましょう。

6 ページ ～熱中症対策も忘れずに～

⑫ 筑波山地域ジオパーク認定商品を募集します

問 筑波山地域ジオパーク推進協議会地域振興部会事務局(桜川市商工観光課)

TEL 0296-55-1159



ジオパークの普及・啓発および地域の活性化につなげるため、地域内の魅力ある食料加工品を募集します。認定した商品は「筑波山地域ジオブランド」として、協議会ホームページやパンフレットなどで紹介します。

申請資格 下記の1~3のいずれかと必須条件1、2を満たしている商品

1. 食材・素材については、筑波山地域6市内で生産されたものが含まれていること。
2. 事業所が筑波山地域6市内にあり、生産・製造・調理・加工等のいずれかを行っていること。
3. 筑波山や霞ヶ浦などの筑波山地域ジオパークをイメージできる商品であり、そのパッケージが筑波山地域ジオパークとの関連を表現したデザインであること。

必須条件

1. 筑波山地域ジオパークの特徴的な地形や地質、歴史、文化、生態系などとの関連が語れるストーリー性のある商品(既存商品も可)であること。
2. 商品価値に優れ、一定の品質を保持できる体制(材料の仕入れ手段、生産手段、販売手段、調理手段、第三者からのクレーム等への対応)を有していること。さらに、食品衛生法および、生産・販売・調理に関する法令を遵守し、衛生管理および品質管理、消費者保護に細心の注意を払っていること。

申込期限 8月31日(木)

申込方法 笠間市ホームページ(認定商品⇒で検索)または右上の二次元コードでご確認ください。

⑬ 特設無料人権相談を実施します

問 社会福祉課(内線157)

毎日の生活の中で起こる人権に関わる困りごとを解決に導くための相談です。相談は、法務大臣から委嘱を受けた人権擁護委員が担当します。相談内容についての秘密は厳守しますので、お気軽にご相談ください。

【弁護士相談について】

午後1時から弁護士も相談に応じます。相談時間は1件30分以内です。午前の部で人権擁護委員と内容を整理したうえでご相談ください。

日時 8月23日(水) 午前10時~午後3時 最終受付: 午後2時30分

場所 市役所 笠間支所(笠間市笠間1532)

⑭ 全国一斉「子どもの人権110番」強化週間を実施します

問 水戸地方法務局 人権擁護課 TEL 029-227-9919

法務省と全国人権擁護委員連合会は、いじめや児童虐待など、子どもをめぐるさまざまな人権問題を積極的に解決するために、全国一斉「子どもの人権110番」強化週間を実施し、悩みを持ったお子さんや保護者からの相談に応じます。

秘密は守られますので、安心してご相談ください。

日時 8月23日(水)~29日(火) 午前8時30分~午後7時(土・日曜日は午前10時~午後5時)

電話番号 0120-007-110(全国共通フリーダイヤル)

※上記期間以外にも、平日の午前8時30分~午後5時15分まで相談することができます。

相談員 法務局職員・人権擁護委員

⑮ 里親制度説明会を開催します

問・申 (福) 同仁会児童家庭支援センターあいびー TEL 029-291-3770

メール satoriku@doujinkai.or.jp

県では子どもたちの健やかな成長のために、里親になっていただける方を広く募集しています。子どもたちの未来のために里親制度を知ることからはじめてみませんか。

日時 9月3日(日) 午後2時～4時 受付：午後1時30分～

場所 ふぁみりこらぼ(ひたちなか市石川町11-1)

定員 30名

内容 里親制度説明、里親体験談 他

申込方法 電話、またはメールでお申し込みください。

⑯ 高齢者の無料歯科健診を実施します

問 茨城県後期高齢者医療広域連合 事業課 保健資格班 TEL 029-309-1212

茨城県後期高齢者医療広域連合では、高齢者の口腔機能の低下や肺炎等の疾病を予防するため、無料の歯科健康診査を実施します。

期間 9月1日(金)～12月31日(日) ※ただし、歯科医療機関の休診日は除きます。

対象 茨城県後期高齢者医療保険被保険者で、次の生年月日の方

- ・昭和22年4月1日～昭和23年3月31日生まれの方
- ・昭和17年4月1日～昭和18年3月31日生まれの方
- ・昭和12年4月1日～昭和13年3月31日生まれの方

※8月下旬に、対象者へ歯科健康診査の案内を送付します(施設等入所者を除く)。

受診場所 案内に同封の実施歯科医療機関一覧表をご覧ください。

健診内容 問診、口腔内の状態の検査、口腔機能評価など

実施方法 ご希望の実施歯科医療機関に予約してください。受診票は事前にご記入ください。

持ち物 被保険者証、受診券、受診票、歯ブラシ

マイナンバーカードの紐付け状況を確認して安心してお使いください

マイナポイント申請支援コーナー

登録状況の確認のお手伝いをしています。ご自身の紐付け状況が気になる方は、以下のとおり確認できますので、直接ご来庁ください。スマートフォンなどを使いご自身で確認することもできます。

日時 平日：午前9時～午後5時(最終受付：午後4時45分)

※予約は不要です。日時は変更になる場合があります。

場所 市役所本所、笠間支所、岩間支所(市民センターいわま)

持ち物 マイナンバーカード ※カードの暗証番号(数字4桁)も必要です。

※マイナンバーカードはシステム自体のセキュリティレベルは高く、十分な対策がしてありますので安心してお使いください。

問 デジタル戦略課(内線218) マイナンバー総合フリーダイヤル TEL 0120-95-0178



市ホームページ

⑰ 会計年度任用職員を募集します

問・申 企画政策課(内線 556)

業務内容 一般事務補助(電話対応、統計事務補助、データ入力作業等)
勤務日時 10月2日(月)～31日(火)のうち13日間 午前9時～午後5時 ※相談可
勤務場所 市役所本所 企画政策課
賃金 949円/時間 ※別途通勤手当支給(要件あり)
条件 パソコン操作(ワード・エクセル等)ができること
募集人数 1名
応募要件 年齢・性別は不問、地方公務員法第16条に規定する欠格条項に該当しない方
申込方法 市販の履歴書(写真貼付)を本人が窓口に直接持参してください。履歴書等は返却しませんので、ご了承ください。
申込期限 8月31日(木)

⑱ 市ホームページに「バナー広告」を出してみませんか

問 秘書課(内線 225)



市では、地域経済の活性化および市の財源確保を図るため、市ホームページのトップページに有料でバナー広告を掲載しています。企業PR・イベント告知等に活用してみませんか。詳しくは右上の二次元コードよりご確認ください。バナー広告以外にも有料広告がありますので、ぜひご確認ください。

⑲ スマホの使い方教室

問・申 笠間市消費生活センター TEL 0296-77-1313

「スマホを使ってみたけれど不安がある」「スマホにしたけれど使い方がわからない」という方、実機を使って体験してみませんか。よくあるスマホのトラブルなどについても説明します。

日時 8月9日(水) 午後2時～3時30分
場所 地域交流センターともべ「トモア」(笠間市友部駅前1-10)
講師 ソフトバンク スマホアドバイザー ^{いしばし}石橋さん
対象 市内在住または在勤の方(以前に受講した方は除きます)
定員 15名(先着順)
参加費 無料
申込方法 電話でお申し込みください。
申込期間 7月27日(木) 午前10時から ※定員になりしだい締め切り

粗大ごみ戸別収集は、いばらき電子申請・届出サービス
(右の二次元コード)でいつでも申し込みできます。



⑳ 元気いばらき就職面接会

問 県労働政策課 いばらき就職支援センター TEL 029-300-1916

学卒未就職者等の若年者、中高年離職者、再就職希望の女性等を対象とした合同就職面接会です。複数の企業の人事担当者と直接会えるチャンスですので、ぜひご参加ください。参加費は無料、申し込みは不要ですので、履歴書を複数枚ご持参のうえ直接会場にお越しください。

日時 9月15日(金)午後1時30分～3時30分 受付：午後1時

場所 ホテルレイクビュー水戸2階(水戸市宮町1-6-1)

内容 県内に本社または就業場所がある事業所(約20社)が参加予定

㉑ 県立聴覚障害者福祉センター 講習生募集

問・申 県立聴覚障害者福祉センター やすらぎ

〒310-0844 水戸市住吉町349-1 TEL 029-248-0029 FAX 029-247-1369

○盲ろう者向け通訳・介助員養成講習会

日時 9月22日、29日、10月6日、18日(水)、11月3日、10日、17日、24日

(全8回、10月18日(水)以外は金曜日) 午前10時～午後4時

場所 土浦市勤労者福祉センター ワークヒル土浦(土浦市木田余東台4-1-1)

対象 盲ろう者向け通訳や介助員を目指す意思のある方で、講習会修了後に通訳、介助員として活動ができる方

定員 15名(定員を超えた場合は書類選考のうえ決定)

参加費 3,000円(資料代)

申込方法 ①氏名(ふりがな) ②年齢 ③郵便番号 ④住所 ⑤連絡先 ⑥障害の有無 ⑦手話、点字、要約筆記、視覚障がい者向けのガイドヘルパー等の経験の有無 ⑧応募動機を電話またはFAX、郵送でお申し込みください。

申込期限 9月10日(日)

○要約筆記者養成講座

日時 9月30日、10月14・21・28日、11月11・18・25日、12月9・16日、
令和6年1月13・20・27日、2月3・17、3月2・16・23日の土曜日

共通講義・手書き実技(必修)：午前10時～正午 パソコン実技(選択)：午後1時～3時

場所 県立聴覚障害者福祉センター やすらぎ

対象 【手書き・パソコン共通】

聴覚障がい者の福祉の増進に理解と熱意を有する方、全期間通える方、茨城県登録要約筆記者を目指す意思のある方

【パソコン実技】

パソコンの基本操作およびタッチタイピングができる方、OSがWindows10以降のノートパソコンを持ち込み可能な方

受講料 資料代：共通講義・手書き実技(令和5、6年度) 各8,000円

パソコン実技(令和5、6年度) 各5,000円

テキスト代：4,000円

申込方法 郵便番号、住所、氏名、電話番号、FAX番号、パソコン受講希望の有無を明記のうえ、往復はがきでお申し込みください。

申込期限 8月20日(日)

㉒ 音訳(朗読)奉仕員養成講座(基礎講座)受講生募集

問・申 県立点字図書館 TEL 029-221-0098

視覚に障がいを持つ方のために、録音図書の製作などのボランティア活動をしてみませんか。

日時 9月13日～令和6年3月27日の水曜日(全19回) 午前10時～正午

場所 県立点字図書館(水戸市袴塚1-4-64)ほか

対象 次のすべてを満たすおおむね60歳以下の方

- ・視覚障がい者福祉に関心がある方
- ・パソコンを所有し基本操作ができる方
- ・講習会終了後、録音図書製作活動を行うことができる方

定員 15名程度(8月30日(水)に面接により選考予定)

参加費 1,210円(教材費)

申込方法 電話でお申し込みください。

申込期限 8月16日(水)

㉓ 県立水戸産業技術専門学院 生徒募集

問 県立水戸産業技術専門学院 TEL 029-269-2160

訓練日時 10月2日(月)～12月26日(火) 午前9時10分～午後3時50分

訓練内容 事務作業で必要となるパソコン周辺機器の取り扱いの習得など

訓練場所 (株)ひたちなかテクノセンター(ひたちなか市新光町38)

授業料 無料(テキスト代等は自己負担)

募集人数 10名(選考あり)

- 対象
- ・身体障がい者手帳、療育手帳、精神障がい者保健福祉手帳のいずれかの手帳等を所持している方、または医療機関でこれと同等と診断された方
 - ・自ら通学が可能で、集団生活および職業訓練を受講・修了するのに支障がないと認められる方
 - ・職業訓練を受講することに熱意を有し、就労意欲があり、職業的自立が可能と認められる方
 - ・公共職業安定所長の受講指示、受講推薦又は支援指示を受けられる方

選考日時 9月12日(火) 午前9時30分

応募方法 管轄の公共職業安定所にお問い合わせください。

応募期限 9月6日(水)

㉔ 福ちゃんの森公園 サマーフェスタ

問 資源循環課(内線129)

体験型のイベントやキッチンカーによる飲食物の販売も行います。

夏休みの思い出づくりに、ぜひご参加ください。

日時 8月26日(土) 午前10時～午後3時

※雨天決行です。荒天時は中止となる場合があります。

場所 福ちゃんの森公園(笠間市福田2990-1)

内容 移動動物園(ヤギ、ヒヨコ、アオジタトカゲ、ケヅメリクガメなど)、おまつり縁日、消防車記念撮影、廃プラスチックリサイクル展示・実演など
※内容は変更となる場合があります。



福ちゃんの森公園
ホームページ

「笠間市行政区への加入及び参加を促進する条例」を制定しました。
誰もが、共に支え合い、安心して快適に暮らすことができる
地域社会の実現のため、行政区へ加入しましょう。

②⑤ 地域おこし協力隊員が教える自転車教室

問 生涯学習課(内線 392)
申 おおしま 大島 Tel 050-5471-3825

夏休みのうちに自転車が乗れるようになりたい方や、自転車の乗り方を教えるのが難しい方など、大人も子どもと一緒に楽しんで練習しましょう。BMX 体験もできます。

日時 8月20日(日) 午前9時~10時 ※雨天の場合は8月27日(日)

場所 市役所本所(友部公民館駐車場)

講師 地域おこし協力隊 隊員 おおしま まこと 大島 実さん

対象 小学生以上

定員 7名

いばらき電子申請・届出サービス

Instagram



参加費 市内在住または通勤の方は無料(左記以外の方は500円)

申込方法 開催日の3日前までに、電話または、いばらき電子申請・届出サービス(上の二次元コード)もしくはインスタグラムの「メッセージ機能」(右上の二次元コード)からお申し込みください。

②⑥ 第22回 全国こども陶芸展 in かさま

問 生涯学習課(内線 382)

全国から応募があった個性豊かな作品を全点展示しています。子どもたちの独創的な作品をお楽しみください。

日時 7月21日(金)~8月31日(木) ※月曜日休館、8月14日(月)は臨時開館

午前9時30分~午後5時 最終入館: 午後4時30分

場所 県陶芸美術館 第2展示室・県民ギャラリー(笠間市笠間 2345: 笠間芸術の森公園内)

※こども陶芸展の作品展示エリアは入場無料

②⑦ 企画展「発見! 筑波空のヒミツの通路」

問 筑波海軍航空隊記念館 Tel 0296-73-5777

日時 7月29日(土)~11月26日(日) 午前9時~午後5時 最終入館: 午後4時

場所 筑波海軍航空隊記念館(笠間市旭町 654: 茨城県立こころの医療センター敷地内)

内容 企画展「発見! 筑波空のヒミツの通路~海軍基地の地下に潜む謎に迫る~」

入場料 大人(18歳以上): 500円 小人(小学生~高校生): 300円

②⑧ 筑波海軍航空隊記念館「企画展講演会」

問・申 筑波海軍航空隊記念館 Tel 0296-73-5777

筑波海軍航空隊跡地で新たに発見された地下室や地下通路について、調査結果に基づく調査報告をします。笠間の新たな魅力に迫る講演会ですので、ぜひご参加ください。

日時 8月20日(日) 午後1時30分 開場: 午後1時

場所 筑波海軍航空隊記念館 展示館2階 映像研修室

(笠間市旭町 654: 茨城県立こころの医療センター敷地内)

講師 筑波海軍航空隊記念館 館長 かなざわ だいすけ 金澤 大介さん

定員 80名(先着順)

参加費 講演会は無料ですが、別途入館料がかかります。

大人(18歳以上): 500円 小人(小学生~高校生): 300円

申込方法 電話または筑波海軍航空隊記念館ホームページからお申し込みください。残席があれば当日まで受け付けできます。

②9 ドローン利活用促進セミナー

「笠間市×ドローン活用」にむけて「他自治体活用事例」から学ぶ

問・申 人事課(内線 551)

地域課題の解決方策の一つとして注目されているドローンについて、先進事例を交えた利活用方法をテーマとした市職員向けの講演会を公開します。どなたでも参加できますので、お気軽にお越しください。

日時 8月25日(金) 開場：午後5時45分 開演：午後6時15分

場所 笠間公民館 大ホール(笠間市石井 2068-1)

講師 ドローン・ジャパン CEO 春原 久徳さん、COO 勝俣 喜一郎さん

定員 50名

参加費 無料

申込方法 いばらき電子申請・届出サービス(右の二次元コード)から申し込みください。

申込期限 8月18日(金)



③0 いばらき出会いサポートセンター「出張相談・登録会 in かさま」

問・申 いばらき出会いサポートセンター(水戸センター) TEL 029-224-8888

HP <https://www.ibccnet.com>

いばらき出会いサポートセンターは、独身の方の出会いの場づくりのため、県が労働団体と共同で設立した団体です。結婚を希望する方やご家族など、どなたの相談にも対応します。相談は無料で予約も不要です。お気軽にお越しください。

日時 8月25日(金) 午前10時30分～午後4時

場所 地域交流センターともべ「トモア」(笠間市友部駅前 1-10)

※入会登録には事前予約が必要です。

③1 ヘルスアップセミナー～おいしく食べて健康に～

問・申 保健センター TEL 0296-77-9145

生活習慣病予防の話や、栄養バランスや減塩、野菜摂取アップなどを意識した食事の試食など、健康づくりに役立つ情報が盛りだくさんです。ぜひご参加ください。

日時 9月5日(火) 午前10時～午後0時30分 受付：午前9時45分

場所 保健センター(笠間市南友部 1966-1)

内容 健康づくり情報(健康ワンポイントアドバイス、食事バランスと減塩のコツを知ろう)

家の味噌汁またはスープの食塩濃度チェック、量と栄養バランスがとれた食事の調理と試食

講師 笠間市ヘルスリーダーの会

対象 市内在住の方

定員 15名(申し込み多数の場合は抽選)

参加費 無料

持ち物 エプロン、三角巾またはバンダナ、味噌汁またはスープ(よく洗った空瓶やペットボトルに50cc程度入れたもの)、筆記用具、水分補給用の飲み物

申込方法 窓口で直接、または電話、もしくはいばらき電子申請・届出サービス(右上の二次元コード)でお申し込みください。

申込期限 8月24日(木)



③② 夏休み無料アニメ塾

問・申 (特非)グラウンドワーク笠間(笠間市笠間 2247) TEL 090-8800-3248
FAX 0296-72-0654 メール shigeru-hanawa@white.plala.or.jp

日時 7月28日、8月4日・18日・25日の金曜日 午後1時～2時
※講座内容は同じなので、いずれか都合の良い日に1回ご参加ください。
場所 まちの駅笠間宿「ふれあいサロンかさま〜る」(笠間市笠間 2247-1)
内容 たった1時間で「ちょうちょのアニメーション」が作れます。
※完成したアニメデータの持ち帰り用に、USBメモリーをご持参ください。
参加費 無料
定員 各日10名(先着順)
申込方法 開催日の3日前までに電話、FAXまたはメールでお申し込みください。

③③ 地域交流センターともべ イベント

問・申 地域交流センターともべ「トモア」(笠間市友部駅前1-10) TEL 0296-71-6637

○モーニングコンサート

日時	8月20日(日) 開場:午前10時 開演:午前10時30分
出演	鶴田流琵琶 <small>いしびき やすこ</small> 石引 康子さん
定員	135名(先着順)
入場料	500円

○ママとこどものための音楽講座

日時	8月25日(金) 午前10時30分～午前11時45分
講師	<small>たんけ</small> 丹家 りんこさん
対象	0歳～未就学児のお子さんと母親
定員	10組(先着順)
参加費	500円

○トモアほのぼの寄席

日時	8月26日(土) 開場:午後1時30分 開演:午後2時
出演	<small>まんようてい こたろう</small> 万葉亭 小太郎さん 他
定員	135名(先着順)
入場料	木戸銭:500円

場所 地域交流センターともべ「トモア」

申込方法 窓口で直接または電話でお申し込みください。定員になりしだい締め切ります。

③④ 水辺の安全教室&SUP体験

問・申 生涯学習課(内線 392)

B&G 財団地域海洋センター茨城連絡協議会では、水辺の事故や災害から身を守る方法を身に付けるため「水辺の安全教室&SUP 体験」を実施します。ぜひご参加ください。

日時 9月3日(日) 午前9時30分～正午(雨天決行)

※水温が低い場合は中止します。当日午前7時に態度を決定します。

場所 笠間市岩間海洋センター(笠間市押辺 2259-1)

講師 笠間市総合公園 所長 小林 裕二さん 他

対象 行方市、かすみがうら市、石岡市、北茨城市、八千代町、五霞町、小美玉市、常陸太田市、笠間市に在住の小学3～6年生

定員 30名(先着順)

参加費 200円(保険代込)

申込方法 いばらき電子申請・届出サービス(右の二次元コード)または電話でお申し込みください。



申込期限 8月24日(木)

③⑤ 道の駅かさま イベント

問・申 (株)道の駅笠間(笠間市手越 22-1) TEL 0296-71-5355

メール info@m-kasama.com HP https://m-kasama.com

○マジシャンつかちのサイエンスマジックショー

巨大空気砲や巨大風船などを使った大人から子どもまで楽しめるサイエンスマジックショーです。ぜひお越しください。

日時 8月6日(日) 正午、午後1時30分、3時 ※3回公演予定

観覧料 無料

○道の駅かさまサマーマルシェ

夏の手作り品販売イベントです。多目的広場で手工芸品や飲食物の出店を予定しています。

日時 8月11日(金・祝)～16日(水) 午前10時～午後4時

場所 道の駅かさま(笠間市手越22-1)

③⑥ 夏休み子ども映像塾

問・申 夏塾チーム 江田 TEL 090-8858-6182 メール hoduminet@gmail.com

日時 8月4日(金) 午前9時30分～午後3時

集合場所 筑波海軍航空隊記念館(笠間市旭町654)

内容 短編ドラマ制作(あらすじ作成・撮影・編集・上映)

講師 県立笠間高等学校 メディア芸術科卒業生、映画系大学生、映像系専門学校生

対象 小学4～6年生

定員 各編15名(応募者多数の場合は抽選)

参加費 1,000円(保険料・材料費)

申込方法 電話またはメールでお申し込みください。

デマンドタクシーかさま 予約センター TEL 0296-70-9000
ご乗車までに必要な乗車券をご用意ください。

③ 飯田ダムの役割をご存じですか

問 県 飯田ダム管理事務所 Tel 0296-72-7950 県 水戸土木事務所 Tel 029-225-4515

【大雨時の飯田ダムの役割】

飯田ダムでは、ダム上流から入ってくる水の一部をダムに溜め、下流の川に流す水の量を減らすことにより、下流の洪水被害を軽減する役割を果たしています(「①飯田ダムのイメージ」参照)。

また、大量の雨が予測される際には、ダムに溜まっている水を下流の川に事前に流し、大雨の前にダムの水位を下げ、溜められる水の量を従前より増やすことで、下流の洪水被害を軽減する機能を強化します(「②事前放流のイメージ」参照)。

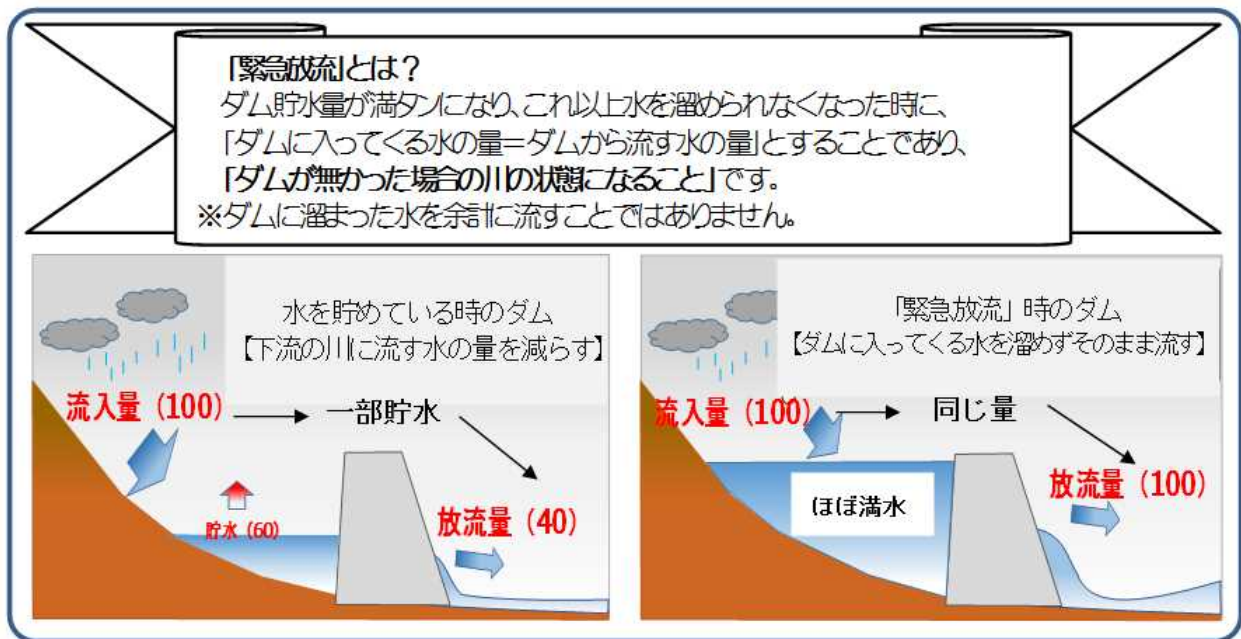
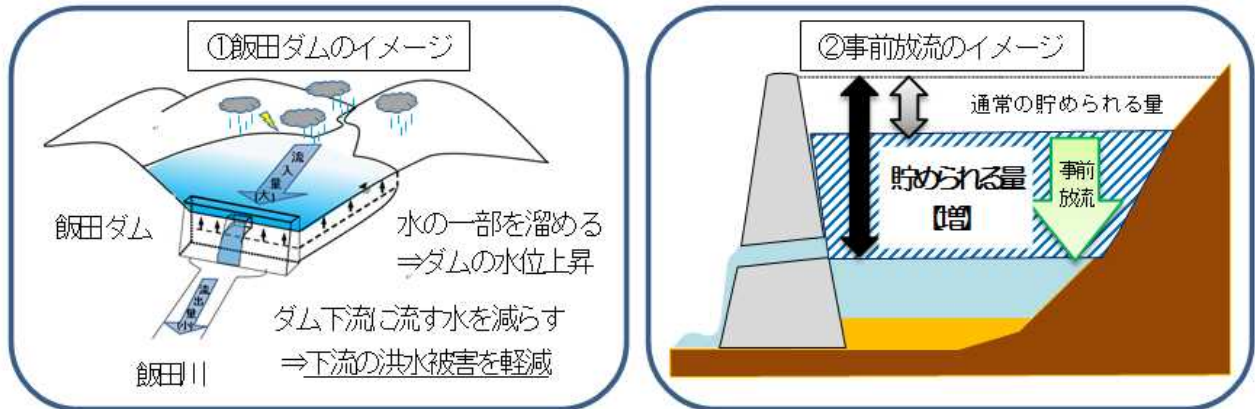

【飯田川下流(飯田ダム～潤沼川合流部)区間におけるサイレンについて】

ダムから流す水の量が増えることにより、ダム下流の川で急激な水位の上昇が予測される場合は、警報局のサイレンを鳴らします。サイレンが鳴ったときは川のそばから離れてください。