

新型コロナウイルス感染症対策

記録集 2022

笠間市

令和5年1月

(1) 新型コロナウイルス感染症の状況

1. 令和4年中(2022年)の国・県・市の動き

2021.12月	新型コロナワクチン3回目(18歳以上)接種開始
2021.12.24	経口薬「モルヌピラビル」が特例承認される
2022.1.1~3.31	新型コロナウイルス感染症第6波
2022.1.4~31	茨城県が薬局等154か所で感染不安者に対する無料PCR検査開始
2022.1.7	「茨城版コロナNext」Stage1(緊急事態措置等強化・緩和に関する判断指標)
2022.1月中旬~ 2月中旬	第6波の到来を見据えた市の緊急対策(3回目ワクチン接種・医療福祉従事者への週1回検査・病床数の拡充・宿泊療養施設の拡充)
2022.1.18	「茨城版コロナNext」Stage2(緊急事態措置等強化・緩和に関する判断指標)
2022.1.18~22	市PCR検査(対象:高齢者・障がい者福祉施設職員)
2022.1.25	茨城県がまん延防止等重点措置区域となる(飲食店等への営業時間短縮要請・3回目ワクチン接種推進・病床確保・小学校、義務教育学校前期課程リモート学習推進(1.31~2.18)等)
2022.1.31	「茨城版コロナNext」Stage3(緊急事態措置等強化・緩和に関する判断指標)
2022.1.31~2.4	市PCR検査(対象:小中義務教育学校・幼保施設・児童クラブ職員)
2022.2.10	経口薬「ニルマトレルビル・リトナビル」が特例承認される
2022.2.17	まん延防止等重点措置延長要請(茨城県が国に要請) →3月6日まで延長される →さらに3月21日まで延長される(ワクチン接種推進強化・基本的感染症対策の徹底・感染リスクの高い場所への外出自粛・すべての飲食店等への営業時間短縮要請)
2022.2.18	「茨城版コロナNext」Stage4(緊急事態措置等強化・緩和に関する判断指標)
2022.2月下旬	新型コロナワクチン小児(5歳~11歳)初回接種開始
2022.2.28~3.4	市PCR検査(対象:高齢者・障がい者福祉施設・小中義務教育学校・幼保施設・児童クラブ職員)
2022.3.7	「茨城版コロナNext」Stage3(緊急事態措置等強化・緩和に関する判断指標)
2022.3月下旬	新型コロナワクチン3回目(12歳~17歳)接種開始
2022.3.17	茨城県まん延防止等重点措置の解除
2022.3.29	「茨城版コロナNext」Stage2(緊急事態措置等強化・緩和に関する判断指標)
2022.5.6	「茨城版コロナNext」Stage1(緊急事態措置等強化・緩和に関する判断指標)
2022.5月下旬	新型コロナワクチン4回目(60歳以上・18歳以上基礎疾患あり者・エッセンシャルワーカー)接種開始
2022.5月下旬	国内製造新型コロナワクチン(ノババックス)による、1回目・2回目・3回目接種開始。7月下旬からは、同ワクチンによる18歳~60歳未満のエッセンシャルワーカーの4回目接種開始
2022.7.1~9.30	新型コロナウイルス感染症第7波
2022.7.12	「茨城版コロナNext」Stage2(緊急事態措置等強化・緩和に関する判断指標)

2022.7.22	茨城県感染者数過去最多となる新規陽性者数を確認（速やかなワクチン接種要請・基本的な感染症対策の徹底・無料検査所の拡充）
2022.7.22	「茨城版コロナ Next」 Stage3（緊急事態措置等強化・緩和に関する判断指標）
2022.7.29	「茨城版コロナ Next」 Stage2（緊急事態措置等強化・緩和に関する判断指標）
2022.7 月	笠間市緊急対策として若年層向けワクチン接種 3 回目個別勧奨・小児追加集団接種・PCR 検査（対象：高齢者・障がい者福祉施設・小中義務教育学校・幼保施設・児童クラブ職員）
2022.7 月～8 月	市立病院発熱外来混雑
2022.8.25～26	市 PCR 検査（対象：小中義務教育学校・児童クラブ職員）
2022.9.2	茨城県がコロナ発生届を見直し（発熱外来・保健所のひっ迫緩和のため）
2022.9.7	国から療養期間の見直しあり（短縮）・療養中の外出自粛緩和
2022.9.8	国が「With コロナに向けた政策の考え方」を示す
2022.9.16	国から各種対応の変更が示される（自宅療養期間の短縮、発生届の見直し）、市の自宅療養者食糧支援終了、市 HP への感染症患者数掲載休止
2022.9 月上旬	新型コロナワクチン小児（5 歳～11 歳）追加接種開始
2022.9 月下旬	オミクロン株対応 2 価ワクチンによる「令和 4 年秋接種」開始（対象：12 歳以上、1 人 1 回接種）
2022.10 月下旬	新型コロナワクチン乳幼児（生後 6 か月～4 歳）1 回目・2 回目・3 回目接種開始
2022.11 月上旬	ノババックス従来型ワクチンによる「令和 4 年秋接種」開始
2022.11.22	経口薬で軽症から中等症患者に投与可能な「エンシトレルビル」が緊急承認される
2022.11 月～12 月	新型コロナウイルス感染症年末年始第 8 波
2022.12.17	「茨城版コロナ Next」 Stage3（緊急事態措置等強化・緩和に関する判断指標）
2022.12.20	市 PCR 検査（対象：小中義務教育学校・児童クラブ職員）

2. 笠間市の状況

新型コロナウイルス感染症患者発生状況（2022年1月～12月）

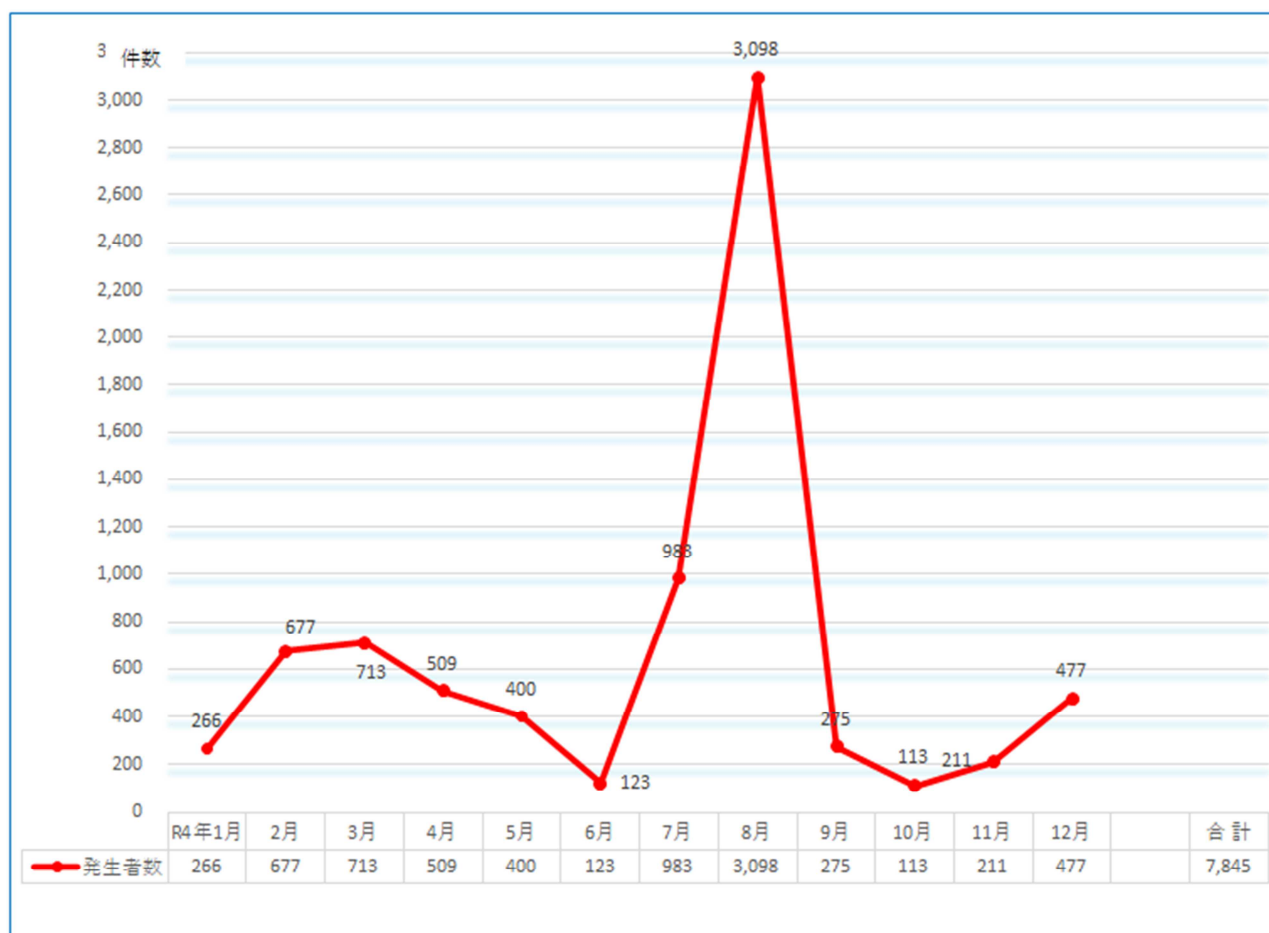

※令和4年9月3日以降は発生届の限定化により重症化リスクのある方のみ計上

(2) 感染症対策・支援策について

1. 市対策本部の状況

笠間市新型コロナウイルス感染症対策本部

2022 年中、8 回開催

構成メンバー：市長、副市長、教育長、各部長、各副参事、会計管理者、各支所長

市の感染症対策や経済支援、公共施設等の対応、ワクチン接種事務など、総合的な対策について協議

回 ※令和元年度からの通算	実施日 2022 年	協議事項
第 4 8 回	1.20	①新型コロナウイルス感染症患者の市内発生状況について ②笠間市立病院の現状報告について ③茨城県保健所における積極的疫学調査の対応変更について ④庁内の取扱い変更について・今後の各部署での濃厚接触者の判断について ⑤職員への注意喚起について
第 4 9 回	1.24	①まん延防止等重点措置の適用要請と決定後の笠間市の対応について ②濃厚接触者の短縮期間について
第 5 0 回	1.26	①茨城県まん延防止等重点措置適用に伴う笠間市の対応方針について
第 5 1 回	2.17	①茨城県まん延防止等重点措置の延長要請に伴う笠間市の対応方針について
第 5 2 回	3.16	①茨城県まん延防止等重点措置の解除要請に伴う笠間市の対応方針について
第 5 3 回	7.8	①感染状況について
第 5 4 回	7.13	①茨城版コロナ Next 判断指標における Stage2 への引き上げについて ②エッセンシャルワーカーを対象とした PCR 検査の実施計画について
第 5 5 回	12.26	①年未年始の感染症対策について

2. 市の支援策（感染予防）

PCR 検査

◆福祉施設職員、エッセンシャルワーカー向け

期間（2022年）	対象者	検査数
1.18（火）～1.22（土）	障がい者福祉施設・高齢者福祉施設・エッセンシャルワーカー	515
1.31（月）～2.4（金）	学童保育・保育所・学校・エッセンシャルワーカー	847
2.28（月）～3.4（金）	高齢者福祉施設・障がい者福祉施設・学校・保育所・学童保育・エッセンシャルワーカー	1,691
7.21（木）、7.22（金）、 7.25（月）～7.27（水）	高齢者福祉施設・障がい者福祉施設・保育所・学童保育・学校・エッセンシャルワーカー	1,628
8.25（木）～8.26（金）	市内小中義務教育学校に勤務する教職員および児童クラブ指導員等	639
12.20（火）、1.5（木）	市内小中義務教育学校に勤務する教職員および保育所・認定こども園・幼稚園等	805
（令和5年）3.10（金）、 3.13（月）、3.14（火）	高齢者福祉施設・障がい者福祉施設・市内学童保育・保育所・認定こども園・幼稚園等・エッセンシャルワーカー	1,280

◆笠間市新型コロナウイルス感染症 PCR 検査センターの開設

市民の陽性者と同居する無症状の家族に対して、不安解消と感染拡大防止のため、唾液によるPCR検査を実施。

期間：2022年2月1日～2月18日 ※予約制



3. 臨時特別給付金（国・県の支援策含む） ※主なもの

2022年	事業名	対象者	支給額	
1月	子育て世帯への臨時特別給付金事業（追加給付金）【国】 ※2021.12月に先行給付金支給	児童手当（R3年9月分）の受給者 高校生等の養育者 新生児の養育者	対象児童1人につき5万円	受給者：6,608人 児童数：10,229人 支給額：511,450千円
2月	子育て世帯への臨時応援給付金【市独自】	国による給付金の対象外者（所得超過者）	対象児童1人につき10万円	受給者：284人 児童数：460人 支給額：46,000千円
3月	低所得のひとり親世帯に対する生活支援特別給付金【茨城県独自】	児童扶養手当（R4年1月分）の受給者 公的年金等受給による全停止者 新型コロナの影響による家計急変者	対象児童1人につき5万円	受給者：554人 児童数：825人 支給額：41,250千円
1月～2023年3月末	新型コロナウイルス感染症生活困窮者自立支援金【国】	社会福祉協議会が実施する「総合支援貸付事業」の利用が終了したにもかかわらず、生活が困窮している世帯	1人世帯6万円 2人世帯8万円 3人以上世帯10万円	受給世帯：17世帯 支給額：4,700千円
2月～9月末	住民税非課税世帯等臨時特別給付金事業【国】	R3年度住民税非課税世帯 R4年度住民税非課税世帯（6月開始：R3年度住民税非課税世帯除く） 新型コロナの影響による家計急変世帯	1世帯10万円	受給世帯：7,753世帯 支給額：775,300千円
6月	低所得の子育て世帯生活支援特別給付金（ひとり親世帯分）【国】	児童扶養手当（R4年4月分）の受給者 公的年金等受給による全停止者・ 新型コロナの影響による家計急変者	対象児童1人につき5万円	受給者：524人 児童数：769人 支給額：38,450千円
7月	低所得の子育て世帯生活支援特別給付金給付事業（その他世帯分）【国】	児童手当又は特別児童扶養手当（R4年4月分）の受給者で住民税が非課税 高校生等の養育者で住民税が非課税 新型コロナの影響による家計急変者	対象児童1人につき5万円	受給者：363人 児童数：643人 支給額：32,150千円
9月～11月末	住民税均等割のみ課税世帯に対する臨時給付金【市独自】	R4年度住民税均等割のみ課税世帯	1世帯5万円	受給世帯：1,335世帯 支給額：66,750千円
11月	低所得の子育て世帯生活応援特別給付金（ひとり親世帯分）【茨城県独自】	児童扶養手当（R4年9月分）の受給者 公的年金等受給による全停止者 新型コロナの影響による家計急変者	対象児童1人につき5万円	受給者：524人 児童数：768人 支給額：38,400千円

12月	低所得の子育て世帯生活応援特別給付金 (その他世帯分)【茨城県独自】	児童手当又は特別児童扶養手当(R4年9月分)の受給者で住民税が非課税 高校生等の養育者で住民税が非課税 新型コロナの影響による家計急変者	対象児童1人につき5万円	受給者:334人 児童数:584人 支給額:29,200千円
-----	---------------------------------------	--	--------------	--------------------------------------

4. 市の支援策(経済的支援)

プレミアム商品券

笠間市に住民登録のある方向け
(全市民向けに)、プレミアム率

30%の商品券を販売。

- ・ 申込期間 2022.11.7~11.18
- ・ 利用期間 2022.12.5~2023.3.12

かさまHappy プレミアム商品券 2022

お持ちのプレミアム率 30% 10,000円で13,000円分の買い物ができる

【申込期間】令和4年11月7日(月)~令和4年11月18日(金)

商品券の種類	電子商品券	紙商品券
発行総額	24,000千円	16,000千円
発行枚数	1セット、10,000枚	1冊、10,000枚
プレミアム率	30% (1万円10,000円/13,000円分)	30% (1万円10,000円/13,000円分)
商品券価値	・共通券6,000円(紙商品券は5,000円)※：全ての店舗で利用できます ・共通券7,000円(紙商品券は5,000円)※：大塚店が利用できません	紙商品券は共通券と同様です
購入できる方	申込み時点で住民税非課税	申込み時点で住民税非課税のある方(紙商品券は申込み時点で)
申込単位	1人あたり5セットまで	1人あたり3冊まで
申込方法	専用サイトからアプリをダウンロードで申込み	店舗で申込み
申込期間	令和4年11月7日(月)~11月18日(金)	令和4年11月18日(金)まで
締切時刻	締切時刻は、11月28日(月)~30日(水)に電子商品券はアプリから、紙商品券は店舗での締切で、締め切後は、発行できず	紙商品券は店舗での締切時刻に準じます
購入方法	コンビニエンスストアでクレジットカード決済でアプリ	店舗で現金で決済
販売期間	令和4年12月5日(月)~令和4年12月28日(日)	令和4年12月5日(月)~令和4年12月28日(日)
利用期間	令和4年12月5日(月)~令和4年3月12日(日)	令和4年12月5日(月)~令和4年3月12日(日)

かさまHappyプレミアム商品券2022事務局 ☎050-1754-0117
 受付 令和4年11月22日(水)~令和4年12月28日(日) 休 令和4年12月29日(月)~30日(水)
 事務局 令和4年11月22日(水)~令和4年12月28日(日) 休 令和4年12月29日(月)~30日(水)
 事務局 令和4年11月22日(水)~令和4年12月28日(日) 休 令和4年12月29日(月)~30日(水)

大学生生活支援

①本人または保護者等が笠間市に住所を有する大学生等へ QUOカード1万円分を贈呈

- ・ 受付期間 2021.12.16~2022.2.15

笠間市に住所がある学生の方へ
大学生活を応援!
QUOカードPay2万円分プレゼント

②本人または保護者等が笠間市に住所を有する大学生等へ QUOカード Pay2万円分を贈呈

- ・ 受付期間 2022.9.1~2023.2.28

笠間市では、物価高騰により学生生活の影響を受けやすい経済的な将来に対する不安を感じている学生を支援するとともに、マイナンバーカードの利用促進に努めています。

対象者	①平成16年4月1日以前に生まれた大学生等 ②本人または世帯主とする家族等が笠間市内に住所を有している ③マイナンバーカードを取得している方 ※①②③のいずれにも該当する方
内容	QUOカードPay 20,000円分/人を差し上げます。 ※スマートフォンでのみご利用可能
申込方法	スマートフォンから「いばらき電子申請・届出サービス」にアクセスし、利用者登録および申請を行ってください。 ※申請には学生証とマイナンバーカードが必要となります。
申込期間	令和4年9月1日(木曜日)から 令和5年2月28日(火曜日)まで

【注意】贈りおこなっているマイポイント(最大20,000円)の申請も別に期間があります。マイナンバーカードは、申請してから受け取るまで1~2ヶ月かかりますので、早めに申請しましょう!

問合せ先: マイナンバーカード取得・贈呈係 笠間市役所 市民生活課 庶務係 庶務係長 電話:0296-77-1101

高校生等定期券購入費補助

小・中・高校生の通学定期券購入費を上限 20,000 円で補助

- ・ 受付期間 2022.9.8～2023.3.10



制服等購入費支援事業

令和 5 年度新中学 1 年生の制服等の購入費として一律 30,000 円を助成

- ・ 受付期間 2023.2.1～3.10

高校生等生活応援事業

令和 4 年度に中学校等を卒業し、高校への進学等をする生徒の保護者に一律 50,000 円を助成

- ・ 受付期間 2023.3.3～3.17

日常生活緊急支援事業

笠間市在住の 75 歳以上の方へ「高齢者支援商品購入券」(5,000 円分) の引換券を送付し、希

望する方へ同商品購入券を交付

- ・ 引換期間：2022.9.27～2023.1.31
- ・ 利用期間：2022.9.27～2023.3.31

各種減免

新型コロナウイルス感染症の影響により納税が困難な方への国保税等の減免

(3) ワクチン接種

2022年12月末現在のワクチン接種の状況

	1回目	2回目	3回目	4回目	5回目
65歳以上	94.5%	94.3%	91.6%	84.1%	54.1%
12～64歳	87.4%	87.1%	68.9%	36.7%	7.3%

ワクチン接種状況（国との比較）

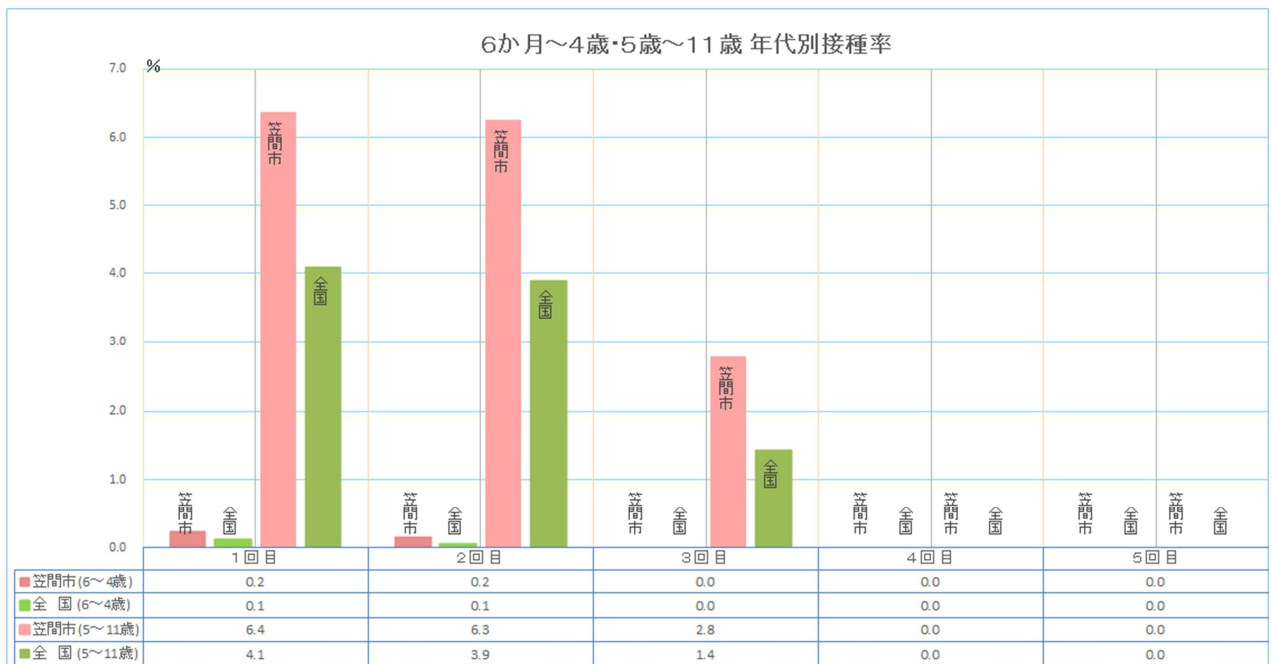
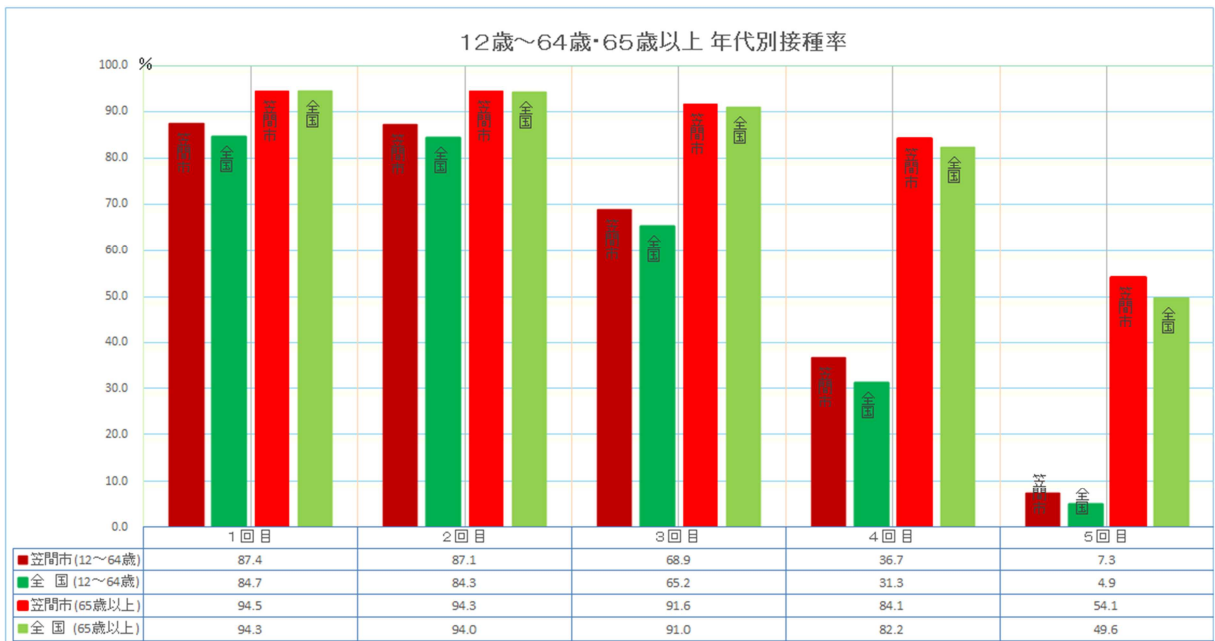

1. 6か月～4歳ワクチン接種状況

	笠間市	率	全国	率
1回目	99回	0.2%	94,797回	0.1%
2回目	66回	0.2%	40,324回	0.1%
3回目	0回	0.0%	0回	0.0%
4回目	0回	0.0%	0回	0.0%
5回目	0回	0.0%	0回	0.0%
合計	165回	-	135,121回	-
対象者数	笠間市: 2,225人		全国: 4,450,642人	

2. 5歳～11歳ワクチン接種状況

	笠間市	率	全国	率
1回目	1,534回	6.4%	1,469,574回	4.1%
2回目	1,506回	6.3%	1,400,367回	3.9%
3回目	671回	2.8%	510,811回	1.4%
4回目	0回	0.0%	0回	0.0%
5回目	0回	0.0%	0回	0.0%
合計	3,711回	-	3,380,752回	-
対象者数	笠間市: 4,140人		全国: 7,317,297人	

3. 12歳～64歳ワクチン接種状況

	笠間市	率	全国	率
1回目	38,380回	87.4%	66,262,984回	84.7%
2回目	38,252回	87.1%	65,905,854回	84.3%
3回目	30,233回	68.9%	51,035,823回	65.2%
4回目	16,109回	36.7%	24,518,699回	31.3%
5回目	3,226回	7.3%	3,862,538回	4.9%
合計	126,200回	-	211,585,898回	-
対象者数	笠間市: 43,907人		全国: 78,221,934人	

4. 65歳以上ワクチン接種状況

	笠間市	率	全国	率
1回目	22,759回	94.5%	33,873,664回	94.3%
2回目	22,717回	94.3%	33,789,777回	94.0%
3回目	22,063回	91.6%	32,680,990回	91.0%
4回目	20,253回	84.1%	29,538,018回	82.2%
5回目	13,036回	54.1%	17,826,677回	49.6%
合計	100,828回	-	147,709,126回	-
対象者数	笠間市: 24,095人		全国: 35,928,838人	

(4) 感染症対策を講じて実施したイベント

※主なイベントを掲載



新年賀詞交歓会 2022年1月4日
2年ぶりの開催
@ 央戸ヒルズカントリークラブ



成人式 2022年1月9日
ワクチン接種済証明書または抗原検査の陰性証明を提示 @ 笠間市民体育館



県下中学校交歓笠間市駅伝大会
2022年1月16日 2年ぶりの開催
@ 笠間芸術の森公園



サイレント節分 2022年2月3日
笠間市リーダースクラブ(高校生会) 企画
@ 地域交流センターともべ「Tomoa」



ドライブインシアター 2022年2月26日
@ 道の駅かさま



ふるさと笠間を描くー郷土画家による風景画の饗宴ー 2022年3月24日～3月31日
@ 県陶芸美術館



第一回かさま納涼盆踊り花火大会
2022年8月11日 @大池公園



月見の会 2022年9月11日
3年ぶりの開催 @笠間つつじ公園



新栗まつり 2022年10月1日～2日
3年ぶりの開催 @笠間芸術の森公園



笠間浪漫 2022年10月8日～10日
@笠間芸術の森公園



悪態まつり (神事のみ)
2022年12月18日 @愛宕山



かさま陶芸の里ハーフマラソン大会
2022年12月18日 @笠間芸術の森公園

(5) インバウンド再開

○インバウンド再開の第一弾として台湾からゴルフツアー客が笠間市を訪れる

・2022年11月2日

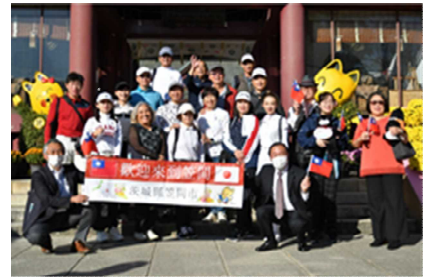

(6) 企業等からの支援

○明利酒類(株)と「災害時及び感染症等流行時における消

毒液類の提供に関する協定」締結

・2022年1月28日



○(株)ダイナムより、光触媒スプレーの寄贈および、学

校の光触媒コーティング作業

・2022年2月25日



(7) その他

○笠間中学校生徒が道の駅かさまでシトラスリボン

を配布

・2022年12月4日



(8) アフターコロナに向けて

2022年7～8月に、オミクロン株の出現に伴い、第7波による感染が拡大。10月に一度落ち着きを見せたが、11～12月にかけて、再び第8波による感染が拡大し、インフルエンザの流行期と重なることが懸念されている。そのような中、12月1日、茨城県知事会見において、感染者数は増加傾向にあるが、入院率・重症化率・致死率が低下していることから、「過度に恐れることなく、社会経済活動を取り戻していけるよう、率先して取り組んで行く」趣旨の説明があり、同時に、県は感染症法上の分類を2類から5類へ見直すことを国に要望していることが伝えられた。

笠間市

新型コロナウイルス感染症対策記録集

令和5年1月

発行者 茨城県笠間市 市長公室 秘書課 広報戦略室