



1月の納税等

納期限：1月31日(火)

- 市県民税(4期)
- 国民健康保険税(7期)
- 後期高齢者医療保険料(7期)

※納期限を過ぎると延滞金がかかります。早めの納付をお願いします。

※納付は、簡単で便利な口座振替を。

※口座振替で納付の方は預金残高の確認を。



しっとく日和

知って得する暮らしの情報を紹介します。

気になる情報を見つけたら、アクションをおこしましょう。

※イベント等は、新型コロナウイルス感染症の状況により、変更・中止となる場合があります。

🕒 日時 📍 場所 💰 料金 🗨️ 問い合わせ 📩 申し込み

- 👶 子育て
- 📖 教育
- 🏃 スポーツ
- 📢 募集
- 🗨️ 講演
- 🎨 展覧会
- 📍 イベント
- ❓ 相談
- 📣 お知らせ

令和5年住宅・土地統計調査に係る「単位区設定調査」を実施します

令和5年10月1日を基準として実施する「令和5年住宅・土地統計調査」を円滑かつ正確に実施するための「単位区設定調査」(事前調査)を全国一斉に実施します。事前調査は、外観等からの目視により、住宅等の位置を示した「単位区設定図」を作成する調査です。調査票等の個別配布はありません。調査期間中は、茨城県知事から任命された調査員が調査区内を巡回し、住戸の数・所在等を確認します。また、確認中に疑義が生じた場合は、お住まいの皆さんに伺うことがありますので、ご理解とご協力をお願いします。

調査期間 1月中旬～2月中旬

調査区 笠間市全域

問 企画政策課(内線556)

☆かたり調査にご注意ください☆

統計調査員と偽り詐欺等を行う者に十分注意してください。統計調査において、金銭の要求は絶対ありません。今回の調査において、調査票等の配布を行うことはありません。

第8回笠間歴史フォーラム「石塔が語る中世—宍戸荘岩間上郷からのアプローチ」を開催します

市内の歴史・文化財・史跡を題材とした歴史フォーラムで、各分野の有識者の方々より講演をいただきます。第8回は、中世の石塔をテーマとした講演を予定しています。皆さんのご参加をお待ちしています。

🕒 2月19日(日) 午後1時～4時

📍 笠間公民館(笠間市石井2068-1)

- 内容**・講演①「岩間不動院の五輪塔をめぐる—八田知家とその忠臣の物語—」高橋修氏(茨城大学人文社会科学部教授)
- ・講演②「岩間上郷の石塔と考古遺物」比毛君男氏(上高津貝塚ふるさと歴史の広場学芸員)
- ・報告「令和3年度笠間城跡保存整備調査について」額賀大輔氏(笠間市教育委員会)

申込方法 いばらき電子申請・届出サービス(右の二次元コード)または電話、FAX(0296-71-3220)、メール

申込期限 2月15日(水)

※入場無料

問・申 生涯学習課(内線381)



「高齢者生活サポートブック」広告主を募集

高齢者の方が安心して暮らせるよう、行政情報のほか生活に役立つサービス情報を掲載した情報誌を作成しています。情報誌は、(株)サイネックスと共同で発行しますので、笠間市章入りの身分証明書を携帯した担当者が広告募集の営業活動を行いますので、ご理解とご協力をお願いします。

問 地域包括支援センター TEL.0296-78-5871

新しい年!保険の見直ししませんか?

昔買った保険も、新しく入る保険も、時代やご自身のニーズに合った内容の保険が必要です。昨年は、「外貨建て」や「変額保険」など、**資産運用タイプ**の保険に注目が集まっています。「ガン」や「3大疾病」の新しい保険も次々と生まれ、久しぶりに「円建ての積立型商品」も登場しました。

今、必要な保障を改めて考えてみませんか?
保険に関する疑問質問・お見直しなど…
お気軽にご相談ください。



やさしい保険プラザ

保険募集代理店 株式会社オールワンエージェント



住所：笠間市住吉1567-39
TEL：0296-71-9050





企画展「戦後日本版畫の展開— 照沼コレクションを中心に」

県内のコレクター・照沼毅陽氏より茨城県近代美術館に寄贈された作品を中心に、戦後の日本版畫の魅力を紹介いたします。

🕒 2月5日(日)まで

🏨 休館日 月曜日 ※ただし1月9日(月・祝)は開館
翌1月10日(火)は休館

🕒 午前9時30分から午後5時まで
(入場は午後4時30分まで)

💰 一般610(490)円、満70歳以上300(240)円、
高大生370(320)円、小中生240(180)円
※()内は20名以上の団体料金
※土曜日は高校生以下無料
※障害者手帳・指定難病特定医療費受給者証等をご持
参の方は無料
※1月21日(土)は満70才以上の方は入場無料

WEB予約をおすすめします。

県近代美術館ホームページで「日時指定WEB整理券」
(無料)を取得された方が優先入場となります。

📞 茨城県近代美術館 TEL.029-243-5111

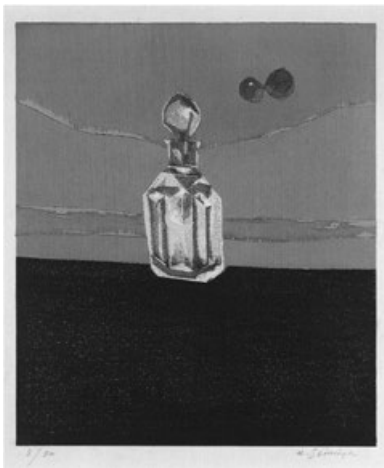

清宮質文《早春の静物》
1977年 茨城県近代美術館蔵



県近代美術館
ホームページ



こども育成支援センター講演会を 開催します

「～ライフステージに応じた支援のために～地域で支える特別な支援が必要な子どもたち」をテーマに、講演会「みんなで見つける成長の芽」を開催します。

発達障害のお子さんとその家族を支えていくために、私たちができること、すべきことについて、日本版知能検査の第一人者の大六一志先生にお話しいただきます。

🕒 3月5日(日) 開場 午後1時30分 開演 午後2時

📍 友部公民館(笠間市中央3-3-6)

定員 先着240名 ※入場無料

📌 市ホームページ「こども育成支援センター」と検索または、下の二次元コードから申し込んでください。
※新型コロナウイルス感染状況により、中止または延期になることがあります。

📞 こども育成支援センター
TEL.0296-73-4721



会場参加申し込み



※後日視聴希望の方はこちら
期間限定配信
申し込み



「原子力と放射線の基礎知識の普及・啓発講座」 専門家派遣受入れ募集

原子力と放射線の基礎知識の普及・啓発を目的として、講義を行う専門家を派遣します。

実施日時や会場等については、打合せの上で決定します。
自治会での勉強会や、会社の研修等でご活用ください。

講義内容

- ・原子力と放射線の基礎知識
- ・放射線の健康への影響や原子力災害時の対処法 など

実施時期 3月23日(木)まで

実施時間 120分程度(調整可)

実施人数 原則20名以上(調整可)

💰 無料

📌 申込書に必要事項を記入の上、ファックスまたはメールでお申し込みください(申込書は原子力科学館ホームページからダウンロードできます)。

📞 (公社)茨城原子力協議会 TEL.029-282-3111
FAX.029-283-0526 メール sato@ibagen.or.jp



原子力科学館
ホームページ

年金相談や年金請求などの
お手続きが無料でできます。

街角の年金相談センター水戸

予約受付専用電話 0570-05-4890(ナビダイヤル)

水戸市南町3-4-10 水戸FFセンタービル1階
電話:029(231)6541

水戸駅北口から徒歩15分:「南町3丁目」バス停下車
駐車場は南町3丁目パーキングをご利用ください。

受付時間:月～金曜日(祝日、年末年始を除く)

8時30分～17時15分まで ※月曜日19時まで
お電話による年金相談は受け付けておりません。

日本年金機構から委託を受け全国社会保険労務士会連合会が運営しています。



「ナラ枯れ」被害木の情報提供にご協力をお願いします！

令和2年9月に茨城県内で初めて、森林病虫害のカシノナガクイムシ（略称：カシナガ）によるコナラの枯死（通称：ナラ枯れ）が確認されました。

1 なぜ樹木が枯れるのか

カシナガは病原菌である「ナラ菌」を^{でんぱ}伝播します。

多数のカシナガに被害された樹木は、ナラ菌の作用により、辺材部（外側に近い部分）の通水機能を失い、紅葉前の7～8月頃に急速に葉の色が赤褐色に変色し、立ったまま枯死します。



カシナガの穿孔孔とフラス

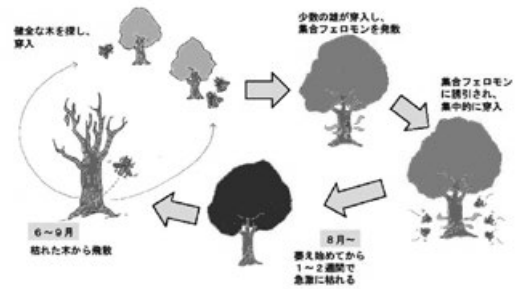

ナラ枯れ発生のメカニズム

2 被害木の処理について

カシナガの被害木を放置したり、伐り倒したままにしておくと、カシナガが増殖し、分散して、被害が拡大します。

被害木はカシナガの羽化脱出前の4月までに伐倒し、焼却または切株も含めた薬剤によるくん蒸処理などを行う必要があります。

なお、被害木周辺の健全木に対しても、カシナガの侵入を防ぐための予防措置を行うことが大切です。

※写真提供：森林総合研究所／茨城県林業課



カシナガの成虫

ナラやカシ類の根元に粉状の木くずが多量に吹き出ているのを見つけた場合は、農政課（内線530）にご連絡ください。



友部駅前フリーマーケット 第4日曜日

- 🕒 2月26日（日） 午前9時～午後1時
- 📍 地域交流センターともべ「トモア」まちの広場
- 🗨️ 問 佐藤（TEL.090-3245-0880）



天狗の郷 バザール de いわま

第2日曜日

- 🕒 2月12日（日）
午前9時～午後3時
- 📍 地域交流センターいわま「あたご」
- 🗨️ 問 根本（TEL.090-3009-7883）

国産品なら
畳工房

ニタイラ

他社と比べて下さい
見積り無料

皆様のおかげで12周年を
迎えることができました。
これを記念しまして

全品10%OFF

セールを開催します

- 畳表替え ……4,500円～
- 襖張替え ……3,200円～
- 障子張替え(大)…2,300円(税)
- アミ戸張替え(大)…2,500円(税)
- ◎オーダーカーテンもやります
- その他リフォームもご相談下さい。

笠間市小原1216 TEL.0296-77-7845

塗り替え・外装リフォーム専門店

外装ショールーム
OPEN!

地域密着!!

地元を支えられ

創業 **40年**

石岡市の
塗装屋さん (有)中嶋塗装工業

石岡本社 石岡市半ノ木14159-5 ☎0299-57-1641 住宅診断・お見積り無料
小美玉ショールーム 小美玉市羽鳥2727-11 ☎0299-57-2485 中嶋塗装工業 🔍検索



～新成人の皆さんへ～ 20歳になったら国民年金

20歳以上60歳未満の日本国内にお住まいの方は、国民年金に加入することが義務付けられています。

国民年金は、年を取ったときやいざというときの生活を、現役世代みんなで支えようという考えで作られた仕組みです。国民年金には、老齢基礎年金・障害基礎年金・遺族基礎年金があります。

◎将来の大きな支えになります

- 国が運営するため、安定していて、年金の給付は生涯にわたって保障されます。
- 老後だけでなく、病気やケガで障害が残ったときや、家族の働き手が亡くなったときにも年金を受給できます。

◎保険料は所得控除対象となります

- 国民年金保険料は月額16,590円（令和4年度）です。
- 現金納付・口座振替・クレジットカード納付・電子納付ができ、納めた保険料は全額社会保険料控除の対象となります。

～国民年金保険料の納付が困難なとき～

未納のまま放置すると、年金を受給できない場合があります。

保険料の納付が困難なときは、申請により保険料が免除・猶予となる制度がありますのでご相談ください。

★学生納付特例制度

学生は、本人の所得が一定額以下の場合、国民年金保険料の納付が猶予されます。※該当しない学校も一部あります。

手続きには、学生証のコピーまたは在学証明書が必要です。

★保険料免除制度

本人・世帯主・配偶者の前年所得が一定額以下の場合や失業した場合などに、国民年金保険料の納付が免除されます。

★納付猶予制度

50歳未満の方で、本人および配偶者の所得が一定額以下の場合、国民年金保険料の納付が猶予されます。

【申請方法】

20歳の誕生日を迎えると、日本年金機構から国民年金保険料の納付書が送付されます。

納付書に同封された免除申請書を記入し、ご提出ください。

【提出先】

市役所または水戸南年金事務所
マイナポータルを利用した電子申請は
24時間受付が可能です。



マイナポータルサイト

※詳しくは水戸南年金事務所 029-227-3278（音声案内が流れます）または、日本年金機構ホームページでご確認ください。

問 本所保険年金課（内線141）
笠間支所市民窓口課（内線72124）
岩間支所市民窓口課（内線73182）

? 暮らしの相談

特設無料人権相談

- 🕒 2月7日（火） 午前10時～午後3時
- 📍 市民センターいわま
- 🗨️ 水戸地方法務局
(TEL.029-227-9919)

行政書士無料相談会

- 🕒 2月15日（水） 午後1時～4時
- 📍 市役所本所
- 🗨️ 茨城県行政書士会
(TEL.029-305-3731)

行政相談

- 🕒 2月7日（火） 午後1時～3時
- 📍 市民センターいわま
- 🗨️ 秘書課（内線225）



REFORM RENOVATION
笠間市内の専門業者で安心
ご相談・お見積は無料です。

かさまリフォーム工房

お問合せ・ご相談は **0296-72-0844**
笠間市商工会内

笠間市商工会 茨城県笠間市笠間1464-3【受付時間】平日 8:30～17:15

創業98年 トータルリフォーム

ふすま・障子・クロス・カーテン・網戸・ハウスクリーニング



嶋田 畳店

ふるさと納税返礼品提供しています

置制作一級書技能士 職業訓練指導員 品質管理責任者 全国書産業振興会認定 畳ドクター **嶋田 和也**

〒309-1724 茨城県笠間市大古山72 **TEL 0296-77-3091**

医療福祉費支給制度（マル福）をご存知ですか

医療福祉費支給制度（マル福）は、医療保険各法に規定される一部負担金を公費で助成する制度です。医療にかかる負担を軽減することで、受診しやすい環境を整え、健康の保持や生活の安定を図ることを目的としています。

この制度を新規で利用するには、定められた所得以下であることに加え、申請手続きが必要となります。

マル福の種類	対象者	申請に必要なもの	助成額	
			茨城県補助対象助成額	笠間市単独助成額
小児	0歳から18歳まで (18歳到達後最初の年度末まで)	・保険証 ・口座番号がわかるもの ・マイナンバーがわかるもの(マイナンバーカード、通知カード等)	・医療保険各法に規定される一部負担金から医療福祉費自己負担金を除いた額 ※医療福祉費自己負担金とは 1 医療機関ごとに ・外来 1日 600円 (1ヶ月2日限度) ・入院 1日 300円 (1ヶ月10日限度)	・医療福祉費自己負担金(外来・入院) ・入院時食事負担金 ※中学生から18歳までは自己負担金および入院時食事負担金の助成はありません。
妊産婦 (※)	母子手帳を交付された妊産婦	・母子手帳 ・保険証 ・口座番号がわかるもの ・マイナンバーがわかるもの(マイナンバーカード、通知カード等)		・医療福祉費自己負担金(外来・入院) ・入院時食事負担金の1/2
母子・父子	母子家庭の母子 父子家庭の父子	・戸籍謄本 ・保険証 ・口座番号がわかるもの ・マイナンバーがわかるもの(マイナンバーカード、通知カード等)		
重度障害者	身体障害者手帳1・2級に該当する者	・障害を証するもの(身体障害者手帳、療育手帳、特別児童扶養手当証書、障害年金証書、精神障害者保健福祉手帳等) ・保険証 ・口座番号がわかるもの ・マイナンバーがわかるもの(マイナンバーカード、通知カード等)	・医療保険各法に規定される一部負担金	・入院時食事負担金の1/2
	身体障害者手帳3級の内部障害に該当する者			
	療育手帳①判定を受けた者			
	療育手帳A判定を受けた者			
	特別児童手当1級対象者			
	障害年金1級受給者			
精神障害者保健福祉手帳1級に該当する者				

※妊産婦マル福を利用できるのは原則、産婦人科医療機関のみになります。妊娠に合併した疾病で、他診療科等の検査・診断・治療を要する場合は、原則として産婦人科医療機関から紹介がある場合が対象となります。

●現在マル福を受給されている方は氏名・住所・保険証・口座の変更や障害手帳の更新等がない限り新たに申請する必要はありません。

問・申 本所 保険年金課(内線143) 笠間支所 市民窓口課(内線72124) 岩間支所 市民窓口課(内線73182)

土地情報多数あります。

ノーブルホーム 友部店

住まいに関する事、お気軽にご相談ください。



☎ 0296-71-2177

□住所 / 笠間市鯉淵6528-75 □営業時間 / AM9:00~PM5:45 ※2022年1月撮影

うちの子「結婚」しないのかしら？

独身のお子様の結婚相談承ります

お子様の結婚に関するお悩み、プロの仲人がお答えします。

まずはお気軽に仲人にご相談下さい

☎ 029-353-8305

結婚相談所 ムスベル



人生100年時代の
「今のうち」の話

遺言 1

前回に引き続き、相続に関連する話について例を挙げて説明します。

例えば、あなたの配偶者がすでに亡くなっていて、子どもが2人(Aさん、Bさん)いたとします。あなたの預貯金が300万円、持ち家が評価額700万円だとしたら、合計で1,000万円相当の遺産額となります。遺言がなく、法定相続であれば2人の子どもに2分の1ずつ等しく相続されますので、2人に500万円ずつ相続されます。場合によっては、自宅を売却しなければなりません。

しかし、Aさんが長年、あなたの家に同居していて、今後も住み続けることを希望した場合、「自宅はAに、預貯金はBに譲る」といった遺言があれば、Aさんはそのまま、自宅を相続して住み続けることができます。

これが、遺言の効果です。

ちなみにBさんには、遺留分といって、遺言にかかわらず最低限の相続分をもらう権利がありますが、上記の例の場合、遺留分は250万円ですので、預貯金を相続するだけで、十分、遺留分は満たせることになります。

障がいのある子に多く相続させたい場合や、相続人が兄弟しかないがお世話になった甥っ子や姪っ子に相続させたい場合、相続権のない人(長男の嫁や内縁の妻など)にも遺産を残したい場合、福祉団体や自然保護団体に寄付したいといった場合も遺言が必要です。

自分の家族関係やこれまでの生活状況をよく考えて、誰に何を残せばいいのか、今のうちからぜひ考えてみてはどうでしょうか。

次回はその遺言の種類について、紹介します。

問 地域包括支援センター TEL.0296-78-5871

エコフロンティアかさま監視委員会 実施日：11月24日

委員による現地監視

市内4か所で搬入車両の監視を行い、各班から結果報告を受けました。

第1班 「エコフロンティアかさま」

入口(問題なし)

第2班 「才木交差点」角

(問題なし)

第3班 「芸術の森公園入口」交差点

(問題なし)

第4班 「施設内」(問題なし)

・今回の監視活動において、搬入事業者に義務付けているステッカーの未標示車両、および市内通行禁止区域を通行しエコフロンティアかさまに搬入した車両はありませんでした。

事業団からの報告

搬入事業者に対しては、注意事項を記載したリーフレットの配布などの活動を継続して行い、今後も適正な搬入を指導していきます。

※搬入に関する注意事項及び市内通行禁止区域については、エコフロンティアかさまのホームページで確認できます。

今月の委員会開催について

※書面開催の場合有

日時 1月26日(木) 午後2時～

場所 エコフロンティアかさま管理棟2階

多目的会議室(笠間市福田165-1)

内容 (1)前回会議録確認
(2)監視活動・意見交換等
(3)今後の監視活動計画(案)

傍聴申込期限 1月26日(木)午前9時まで



「エコフロンティアかさま」入口

問・申 資源循環課(内線129)

この枠に広告を掲載してみませんか?

市民に的を絞った効果的な
周知が期待できます 詳細はこちら▶



掲載料金 27,000部発行 広報かさま

小サイズ(45mm×85mm) 10,470円/月

大サイズ(45mm×170mm) 20,950円/月

※消費税10%の場合の料金です。

【問合せ】笠間市役所 秘書課 TEL.0296-77-1101

水道メーター検針スタッフ募集

笠間市より水道検針業務を受託している会社なので
安心して働けます♪

笠間市内の担当地域の業務終了次第、
帰宅可能です♪

奇数月の7日間程度の勤務です。

詳しくは下記までご連絡ください。

はじめての方
大歓迎♪



【問い合わせ】 第一環境株式会社 笠間事務所 担当：小松・所
(笠間市上下水道お客さまセンター)

住所：笠間市矢野下750 電話：0296-87-2231