1:10,000

笠間都市計画用途地域図（友部地区）

平成二十八年三月作成
令和二年三月更新

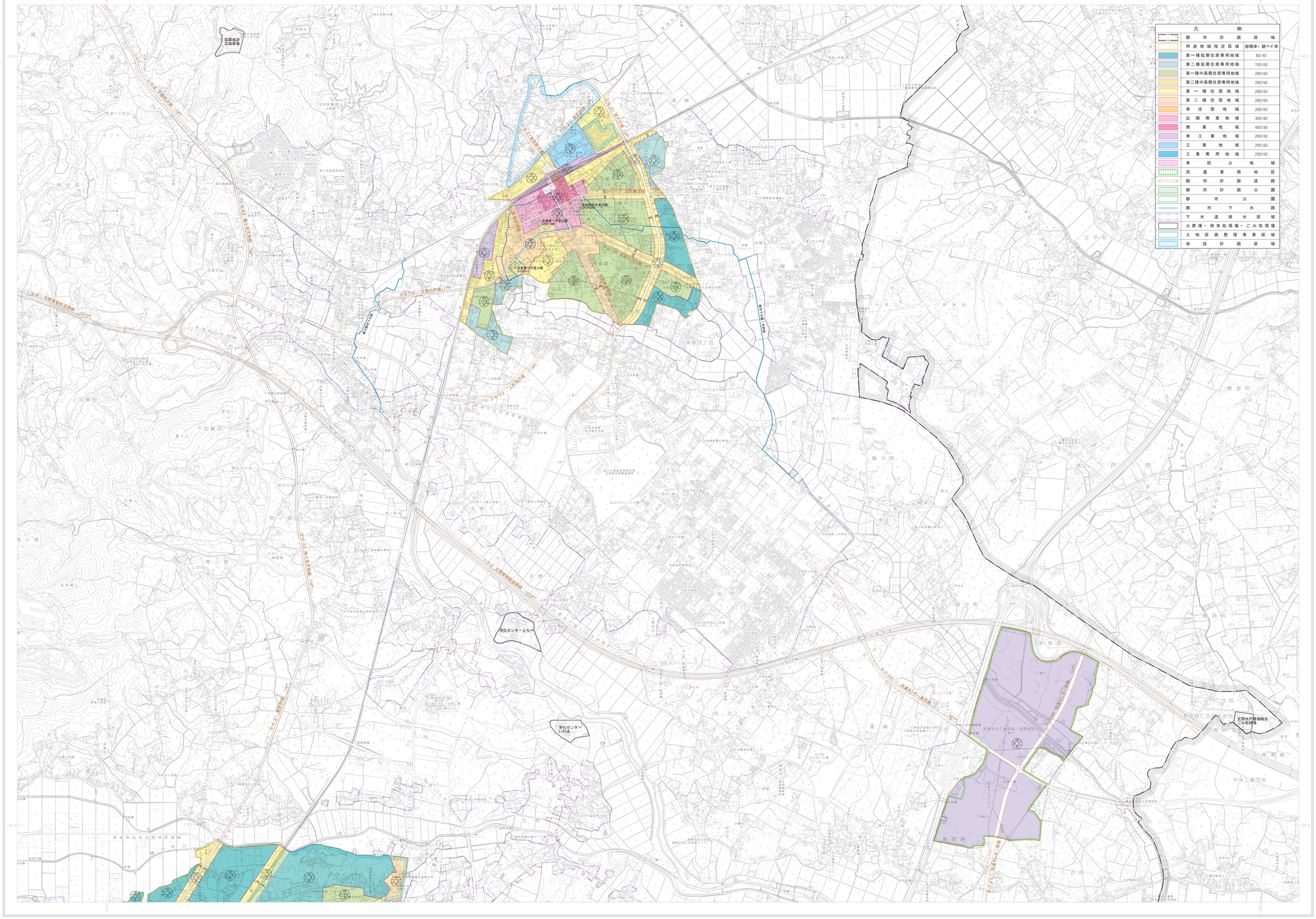

国際航業株式会社調製

笠間市

この地図は、平成28年3月作成1：2,500地形図（助言番号：平27関公第54号）を縮小編集したものである。
この地図は、以下の隣接市町長の承認を得て、同市町発行の1：10,000地形図を編集したものである。
水戸市（承認番号：都計第250号）
茨城町（承認番号：茨町都建第278号）

座標系	第Ⅸ系
等高線間隔	10m

1:10,000

0　200　1,000　2,000m