

# 広報かさま お知らせ版

2021

回覧

問い合わせ方法：笠間市役所本所・支所

笠間・友部地区から TEL 0296 (77) 1101 または TEL 0296 (72) 1111

岩間地区から TEL 0299 (37) 6611

## ■お知らせ

- ①新型コロナウイルス感染症関連情報
- ②年末のごみの持ち込みは大変混み合います
- ③皆さんの意見をお聞かせください  
～パブリック・コメント手続き制度～
- ④エコフロンティアかさま監視委員会を開催します
- ⑤県税の特別措置を設けています
- ⑥野犬に注意しましょう
- ⑦「介護マーク」をご活用ください
- ⑧公共下水道管路更生工事に伴い交通規制を行います
- ⑨ノーマイカーウィークを実施します
- ⑩看護職の就職・復職を支援します
- ⑪法律と登記等に関する無料相談会を開催します
- ⑫消費者のみなさんへ重要なお知らせです
- ⑬年末年始は笠間稲荷神社周辺の交通規制を行います
- ⑭年末年始は市営荒町駐車場が有料になります
- ⑮「デマンドタクシーかさま」年末年始は運休します
- ⑯いこいの家はなさかの年末年始営業をお知らせします

## ■教養・文化・交流 他

- ⑰石の百年館企画展  
「関東地方と近県の石～岩石と鉱物～」展
- ⑱道の駅かさま ドライブインシアター
- ⑲世界の昔話「狐と兔のこんこんお話会」
- ⑳トモアほのぼの寄席
- ㉑来年へ歩く会
- ㉒かさま歴史交流館 井筒屋イベント
- ㉓まゆ玉人形づくり「干支飾り」
- ㉔健康座談会 認知症～家族・本人のつどい～
- ㉕オンラインセミナー  
「ママとパパを応援 家事シェアのコツ」
- ㉖読み語りの会
- ㉗2021笠間フレンドシップインディアカ交流大会
- ㉘かんたん英会話教室
- ㉙紙芝居と朗読のつどい  
語り継いでいこう、未来へ戦争を忘れないために

## ① 新型コロナウイルス感染症関連情報 (11月30日現在)

問 健康増進課感染症対策室 TEL 0296-77-9145

10月27日以降、市内における新型コロナウイルス感染症の新規陽性者は確認されていません。県内でも落ち着いた状況となっていますが、引き続き感染症対策の継続をお願いします。

### 【市施設の利用について】

通常利用が可能となっています。内容によって一部制限があるため、詳細は各施設にお問い合わせください。

## ② 年末のごみの持ち込みは大変混み合います

問 環境保全課(内線127)

年末は処理施設への家庭ごみの持ち込みが多くなり、大変混み合いますので計画的に行ってください。また、可燃ごみ・資源物・不燃ごみを処分する際は、できるだけ地域のごみ集積所をご利用ください。

持ち込みの際、車の荷台のごみが不安定な状態で運転すると、事故を誘発する可能性もあり大変危険です。ごみにシートを被せたりロープで固定したりするなど、落下防止対策をお願いします。

なお、気象注意報または気象警報が発令されるなど、荒天等によりごみの受け入れに支障が生じる恐れがあると判断したときは、事前の予告なくごみの自己搬入を中止する場合があります。

## ③ 皆さんの意見をお聞かせください

### ～パブリック・コメント手続き制度～

提出先・問 子ども福祉課(内線 161) 〒309-1792 笠間市中央 3-2-1

FAX 0296-71-8227 メール info@city.kasama.lg.jp

次の案件について、パブリック・コメントを行います。「パブリック・コメント手続制度」は、市の主要な施策や事業の立案を行う際に、案を広く公開し、意見や情報をできる限り反映させる制度です。実施期間中は市公式ホームページ、市役所本所・各支所、各公民館、各図書館で案を閲覧できます。(市ホームページ⇒「パブリック・コメント」で検索)

皆さんのご意見、ご提案をお聞かせください。

案件名 公立保育所民営化方針の見直し(案)

案の趣旨

平成28年度に策定した「公立保育所および幼保連携型認定こども園民営化方針」に基づき、当時、公立であったかさまこども園およびいなだこども園を公私連携認定こども園へ移行しました。

残る公立保育所「くるす保育所」「ともべ保育所」について、さまざまな問題や新たに発生した課題、公立保育所の現状、地区別入所状況、地区別子どもの人口などを踏まえ、民営化方針の見直しを行います。

見直し後の方針として、くるす保育所は当面の間、公立保育所として継続し令和7年度に再度方針の見直しを行い、ともべ保育所は令和6年4月から民営化とするものです。

意見の提出方法 窓口で直接または郵便、FAX、メールで提出してください(書式自由)。

※いただいたご意見は、市からの回答とともに市ホームページに掲載します。

意見募集期間 12月9日(木)～28日(火)

## ④ エコフロンティアかさま監視委員会を開催します

申・問 環境保全課(内線127)

委員会は傍聴することができます。

日時 12月23日(木)午後2時～

場所 エコフロンティアかさま 管理棟2階 多目的会議室(笠間市福田165-1)

内容 (1) 監視活動および意見交換等：施設モニタリング、排ガスの維持管理、浸出水の放流  
(2) 今後の監視活動計画(案)

申込方法 電話でお申し込みください。

申込期限 12月23日(木)午前9時まで

※新型コロナウイルス感染症の影響により、書面開催となる場合があります。

## ⑤ 県税の特別措置を設けています

問 茨城県水戸県税事務所

法人事業税、個人事業税：TEL 029-221-4800 不動産取得税：TEL 029-221-4820

県では、企業立地等の促進を図るため、県内において事業用施設や事務所を新設、増設した企業や個人が利用できる「県税の特別措置」を設けています。

対象税目 法人事業税、個人事業税、不動産取得税、県が課税する固定資産税

【県税の特別措置の一例】

- ・対象事業(製造業、情報通信業、運輸業等)の用に供する事務所または事業所を、県内に新設または増設し、県内における従業者が5人以上増加した法人  
⇒不動産取得税課税免除
- ・県内において、本社機能の移転または拡充する事業を行うものとして、知事の認定を受けた法人または個人事業者  
⇒事業税(法人、個人)の税率を、増加した従業者数の割合に応じて3年間軽減、不動産取得税を軽減  
※県税の特別措置を利用するにあたっては、各種の要件があり期限までに手続きが必要です。  
詳しくは、県税事務所までお問い合わせください。

## ⑥ 野犬に注意しましょう

問 茨城県動物指導センター TEL 0296-72-1200 環境保全課(内線125)

市内で野犬の目撃情報が報告されています。家の敷地への侵入や、飼い犬の散歩中に遭遇するなど確認されているため、茨城県動物指導センターが地域の巡回や出没地域に捕獲機を設置し、野犬の捕獲等を実施しています(捕獲機の設置には、土地所有者とエサやりなど地域の協力が必要になります)。

野犬に遭遇した場合は、次の点に注意し慌てず行動してください。

- 犬に背を向けない。急な動作をしない。静かにその場から立ち去りましょう。
- 大きな声を出さない。犬と視線を合わせない。犬に刺激を与えることとなり危険です。
- 絶対にエサを与えない。エサになるものを屋外に放置しない。周囲にすみ着く原因になります。

犬に咬まれるなど、直接被害にあった場合は茨城県動物指導センターおよび市環境保全課へご連絡ください。

## ⑦ 「介護マーク」をご活用ください

問 高齢福祉課(内線174) 笠間支所福祉課(内線72132) 岩間支所福祉課(内線73172)

認知症の方の介護は、周囲の方から見ると介護をしていることが分かりにくいいため、誤解や偏見を持たれることがあります。

そこで、介護する方が介護中であることを周囲の方に理解してもらうために、「介護マーク」を配布しています。

認知症の方や介護の必要な高齢者、障がいのある方などを介護する際、「介護マーク」を首にかけるなどしてご活用ください。

配布場所 高齢福祉課 笠間支所福祉課 岩間支所福祉課



笠間市公式LINEをはじめました。  
生活に役立つ情報をお届けします。



## ⑧ 公共下水道管路更生工事に伴い交通規制を行います

問 下水道課(内線 71141)

公共下水道管を更生する工事に伴い、交通規制を行います。通行の際は、工事看板と交通誘導員の指示に従って通行してください。付近にお住まいの方、通行される方には大変ご迷惑をおかけしますが、ご理解ご協力をお願いします。

**規制期間** 12月中旬～令和4年3月上旬(予定)

**規制区間** 笠間市手越地内(手越踏切の北東50m地点にある信号より東へ約500m)

**規制内容** 片側交互通行(午前8時30分～午後5時)

※工事箇所および片側交互通行区間は順次移動します。

**施工業者** 株木建設(株)

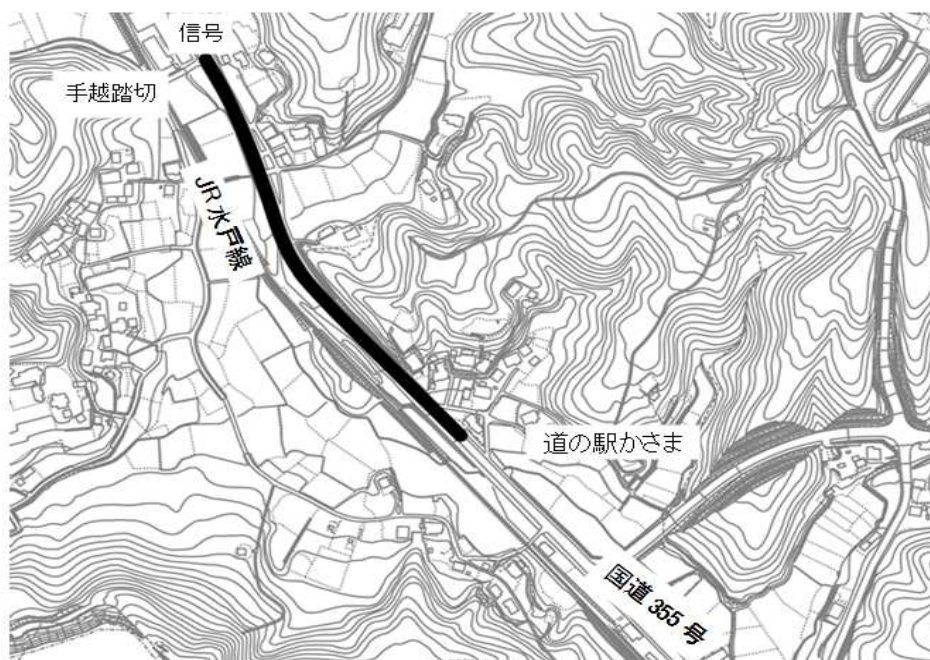

## ⑨ ノーマイカーウィークを実施します

問 企画政策課(内線 557)



笠間市、水戸市など県央地域9市町村合同で、ノーマイカーウィーク(通勤・通学やお出かけの際にマイカーの利用を控え、バス、鉄道、自転車などの利用を推奨する1週間)を実施します。

期間中、自転車を含む公共交通を利用しアンケートに回答いただいた方を対象に、抽選で景品をプレゼントします。

**対象** 県央地域9市町村のいずれかに住んでいるか、通勤・通学していて期間中に公共交通や自転車を利用した方

**実施期間** 12月20日(月)～26日(日)

**応募方法** 右上のいばらき電子申請・届出サービスのQRコードからお申し込みください。

**応募期間** 12月20日(月)～令和4年1月15日(土)

※公共交通機関では、車内の換気や飛沫防止シートの設置などの感染症対策を実施しています。

引き続き、公共交通機関を安心してお使いいただくために、咳エチケットやマスク着用などの感染防止にご協力願います。

## ⑩ 看護職の就職・復職を支援します

問 茨城県ナースセンター TEL 029-221-7021

茨城県ナースセンターでは、看護職の方の就職・復職を後押しするために各種支援を行っています。定員や申し込み方法など、詳細はお問い合わせください。

	輸液・採血練習コーナー	看護の就業・進路相談窓口
日時	月曜日～金曜日 午前10時～午後4時	月曜日～金曜日 午前9時～午後5時
対象	eナースセンター登録者(当日登録可能)	看護職の求職者、看護師を目指す学生など

場所 茨城県ナースセンター(水戸市緑町 3-5-35)

## ⑪ 法律と登記等に関する無料相談会を開催します

申・問 笠間市消費生活センター TEL 0296-77-1313

日時(令和4年)		内容
1月18日(火)	午前10時～午後3時 (正午～午後1時を除く)	登記等に関する相談:司法書士 <small>おくむら ひろし</small> 奥村 洋史さん
1月20日(木)		無料法律相談:元大学教授(法学部) <small>やまぐち やすお</small> 山口 康夫さん
2月16日(水)		登記等に関する相談:司法書士 <small>にしまさ まさこ</small> 西間木 雅子さん
2月21日(月)		

場所 笠間市消費生活センター(地域交流センターともべ  内:笠間市友部駅前 1-10)

内容 ・相談は1件あたり1時間程度です。

・お受けできるのは相談のみで案件を依頼することはできません。

・すでに弁護士に依頼している案件、係争中や同一案件の繰り返し利用はご遠慮ください。

対象 市内在住の方

定員 各日4名(要予約、先着順)

申込方法 事前に電話でお申し込みください。

## ⑫ 消費者のみなさんへ重要なお知らせです

問 TDK株式会社 加湿器お客様係 回収専用フリーダイヤル TEL 0120-604-777

TDK株式会社製品のリコールに関する重要なお知らせです。TDK株式会社が製造・販売した加湿器(スチーム式)4機種が、発煙・発火に至る恐れがあることからリコール対象となり回収をされていましたが、平成25年に長崎県で火災死亡事故が発生しました。製造・販売したTDK株式会社では、引き続き該当する製品を回収しています。

該当する製品をお持ちの方は、事故防止のため直ちに使用を中止して、回収専用フリーダイヤルにご連絡ください。

### 対象加湿器は下記の4機種です

機種名は、本体裏側のラベル表示をご確認ください。



19年ほど前・平成10年(1998年)製造

24年ほど前・平成5年(1993年)製造



KS-500H



KS-300W



KS-31W



KS-32G

小中学生の登下校の見守りをお願いします。

### ⑬ 年末年始は笠間稲荷神社周辺の交通規制を行います

問 (一社)笠間観光協会 Tel 0296-72-9222

付近にお住まいの方、通行される方には大変ご迷惑をおかけしますが、ご理解ご協力をお願いします。

規制期間 12月31日(金)～令和4年1月3日(月)

規制箇所 荒町角交差点から大町交差点までの区間約350m

高橋町交差点から笠間市役所笠間支所角の丁字路までの区間約150m

規制時間 12月31日(金)午後11時～令和4年1月1日(土・祝)午後7時

令和4年1月2日(日)午前9時～午後6時

令和4年1月3日(月)午前9時～午後5時

※参拝者の安全確保のため規制時間を変更することがあります。

規制内容 車両全面通行止め(歩行者専用)

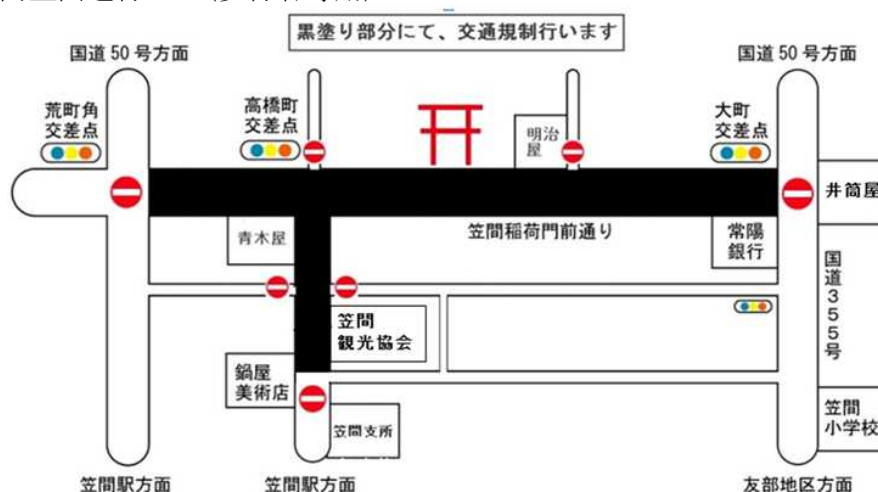

### ⑭ 年末年始は市営荒町駐車場が有料になります

問 観光課(内線 516)

有料期間 12月31日(金)午後5時～令和4年1月1日(土・祝)午後5時

令和4年1月2日(日)～5日(水)午前8時～午後5時

利用料金 1回につき、普通自動車・軽自動車:500円 小型バス:1,000円 大型バス:1,500円

自動二輪:250円(サイドカー付き:500円) トライク(三輪バイク):500円

### ⑮ 「デマンドタクシーかさま」年末年始は運休します

問 笠間市商工会 友部事務所 Tel 0296-77-0532 企画政策課(内線 559)

デマンドタクシーかさまの運行、予約センターともに12月29日(水)から令和4年1月3日(月)の間は運休です。令和4年1月4日(火)から通常どおり運行します。

なお、1月4日(火)の運行便は12月27日(月)から予約ができます。

デマンドタクシーかさま予約センター Tel 0296-70-9000

※おかけ間違いのないようご注意ください。

### 新型コロナウイルス感染症に関する電話相談窓口

厚生労働省 Tel 0120-565653 9時～21時(土日・祝日も実施)

茨城県庁内 Tel 029-301-3200 8時30分～22時(土日・祝日も実施)

中央(旧水戸)保健所 Tel 029-241-0100 9時～17時(平日のみ)

## ⑯ いこいの家はなさかの年末年始営業をお知らせします

問 いこいの家 はなさか(笠間市橋爪 586-4) TEL 0296-77-5110

年末年始は次のとおり営業します。1月2日・3日は休日料金となります。また、食堂が店休日のため受付で軽食を販売します。

12月30日(木)	通常営業
12月31日(金)・1月1日(土・祝)	休館
1月2日(日)・3日(月)	午前10時～午後5時
1月4日(火)	通常営業

## ⑰ 石の百年館企画展「関東地方と近県の石～岩石と鉱物～」展

問 商工課(内線 511)

さまざまな視点から石の魅力を感じてもらうため、関東地方近県の岩石と鉱物を展示した企画展を開催します。ぜひご来場ください。

日時 12月14日(火)～令和4年4月10日(日) 午前9時～午後4時(4月からは午後5時まで)

休館日：月曜日(祝日の場合は翌平日)、年末年始

場所 石の百年館(笠間市稲田 2307)

## ⑱ 道の駅かさま ドライブインシアター

問 道の駅かさま TEL 0296-71-5355



クリスマス为主题にした映画「グリンチ」の日本語吹替版をドライブインシアターで上映します。ユーモラスでハートウォーミングな映画でコロナ疲れを少しでも軽減してください。

日時 12月25日(土) 午後6時30分～8時30分

場所 道の駅かさま 駐車場(笠間市手越 22-1)

定員 50台程度(応募者多数の場合には抽選)

参加費 無料

申込方法 専用サイトからお申し込みください。詳しくはホームページをご確認ください。

申込期間 12月1日(水) 午前9時～17日(金) 午後6時

## ⑲ 世界の昔話「狐と兔のこんこんお話会」

申・問 (一社) 笠間市国際交流協会 木村 TEL 090-2761-8711

昔話をとおして外国の文化や日本文化にふれてみませんか。休憩時間には葛湯を提供します。また、笠間稲荷神社点心(お茶菓子)のお土産付きです。ぜひご参加ください。

日時 12月26日(日) 午後2時～3時30分 開場：午後1時30分

場所 地域交流センターともべ つくよみかぐらこのとうや Tomoob (笠間市友部駅前 1-10)

内容 第一部：夜弓神楽狐之灯矢さんによる狐にまつわる日本の昔話 第二部：世界の昔話

出演 夜弓神楽狐之灯矢さん、葛の葉くすきつねさん、フェアリーCoCoさん、ドイツのストーリーテラーさん

対象 市内在住で2歳以上の方 ※小学校低学年までのお子さんは保護者の同伴が必要です。

定員 80名(先着順)

参加費 無料

申込方法 電話で直接お申し込みください。定員になりしだい締め切ります。残席があれば当日でも参加できます。

※新型コロナウイルス感染症の影響により、変更または中止になる可能性があります。

ご来場の際には、マスク着用、手指消毒、検温等をお願いします。また、発熱・風邪等の症状がある方は参加を控えてください。

「犬のフン」は飼い主が持ち帰りましょう。

## ⑳ トモアほのぼの寄席

申・問 地域交流センターともべ Tomo-a TEL 0296-71-6637

新年を笑顔で迎えられるように楽しみましょう。

日時 12月25日(土) 開場：午後1時30分 開演：午後2時

場所 地域交流センターともべ Tomo-a (笠間市友部駅前1-10)

出演 落語：万葉亭 小太郎さん 万葉亭 すももさん 万葉亭 小釉姫さん 翹家 こうじさん  
チンドン：ちんどん 夢乃家 昭和歌謡：流しのてっちゃん 北浦ミミさん

定員 90名(先着順)

入場料 500円

申込方法 窓口で直接、または電話でお申し込みください。残席があれば当日でも参加できます。  
※新型コロナウイルスの影響により中止になる可能性があります。また、感染拡大防止のため、当日はマスクの着用をお願いします。なお、発熱・風邪等の症状がある方、体調がすぐれない方のご参加はお控えください。

## ㉑ 来年へ歩く会

問 愛宕神社 TEL 0299-45-5637

愛宕神社で年越しと初詣はいかがでしょうか。愛宕山山頂大駐車場から各自で出発して、愛宕神社境内まで歩きます。先着300名に、笠間焼の湯呑みを贈呈します。

事前申し込みは不要ですのでマスクを着用のうえ、お気軽にご参加ください。

日時 12月31日(金) 午後11時～午前0時30分

記念品配布場所 愛宕神社境内(笠間市泉101)

## ㉒ かさま歴史交流館 井筒屋イベント

申・問 かさま歴史交流館 井筒屋 TEL 0296-71-8118

○日本伝統芸能猿まわし

日本伝統芸能猿まわしによる驚きと笑顔に満ちた感動の演技をお見せします。

日時	令和4年1月1日(土・祝)～5日(水) 午前10時～午後5時頃 ※雨天中止
----	---------------------------------------

○井筒屋クラフト DAY vol.2

笠間焼の作家さんによるクラフト市。好評につき出店作家さんも増えて第2回目の開催です。

日時	令和4年1月15日(土)・16日(日) 午前10時～午後3時30分 ※雨天、雪等中止
出店	工房モノゴコロ、田澤 雅義さん、鷺沢 ワシ子さん、井上 耕佑さん、小松 弦太さん、Bears工房

○新春クラシックコンサート

県内在住の若手演奏家によるクラシックから現代音楽まで幅広く演奏予定のコンサートです。

日時	令和4年1月16日(日) 午後3時～5時 開場：午後2時30分
演奏	ソプラノ：柿長 飛鳥さん クラリネット：照沼 夢輝さん ピアノ：小林 萌里さん
定員	30名(予約優先)
入場料	予約：3,000円 当日：3,500円
申込方法	窓口で直接または電話でお申し込みください。

場所 かさま歴史交流館 井筒屋(笠間市笠間987)



**㉓ まゆ玉人形づくり「干支飾り」**

申・問 笠間市社会福祉協議会ボランティアセンター TEL 0296-78-2626

まゆ玉を使って来年の干支の寅の干支飾りを作ってみませんか。

日時 令和4年1月11日(火) 午前9時30分～11時

場所 地域福祉センターともべA館 研修室(笠間市美原 3-2-11)

講師 茨城シニアマスター 堤 <sup>つづみ のりお</sup> 徳郎さん

対象 市内在住の方

参加費 300円

定員 20名(応募者多数の場合は抽選)

申込方法 窓口で直接、または電話でお申し込み下さい

申込期限 令和4年1月4日(火)

**㉔ 健康座談会 認知症～家族・本人のつどい～**

申・問 地域包括支援センター TEL 0296-78-5871

認知症ご本人と、その家族の皆さんの交流や情報交換を目的に開催します。医師や看護師、保健師などがスタッフとして加わります。ぜひ、お気軽にご参加ください。

日時 令和4年1月13日(木) 午後2時～3時 受付：午後1時45分～

場所 地域医療センターかさま行政棟(笠間市南友部 1966-1)

対象 認知症の方とその家族(家族のみの参加もできます)

定員 10家族(先着順)

参加費 無料

申込方法 窓口で直接、または電話でお申し込みください。定員になりしだい締め切ります。

**㉕ オンラインセミナー「ママとパパを応援 家事シェアのコツ」**

問 秘書課(内線 224) 子連れスタイル推進協会 TEL 029-886-8985



スーパー主夫の山田亮さんを講師に、男性目線、主夫目線から家事シェアのコツをお伝えするオンラインセミナーを開催します。今日からすぐに実践できる家事分担ワークショップもありますので、ぜひご参加ください。

日時 令和4年1月29日(土) 午前10時～11時30分

※当日参加ができない場合は1週間限定の見逃し配信もあります(講座部分のみ)。

場所 オンライン(マイクとカメラが付いたパソコンやスマートフォンなどの端末とZoomという無料アプリが必要です。)

講師 家事ジャーナリスト・スーパー主夫 <sup>やまだ りょう</sup> 山田 亮さん

対象 市内在住・在勤の方(ご夫婦一緒の参加、お一人での参加、お子さんとの参加も可)

定員 20組(先着順)

参加費 無料 ※通信料は自己負担となります。

申込方法 QRコードからお申し込みください。

※見逃し配信希望の方もQRコードから申し込みが必要です。

申込期限 令和4年1月16日(日)

防災行政無線が聞き取れない場合にご利用ください。  
 防災行政無線フリーダイヤル TEL 0120-996-131

## ②⑥ 読み語りの会

問 読み語りの会 プラスワン 小林 TEL 080-1207-2954

無料で参加できる朗読会です。事前の申し込みは不要ですので、気軽にお越しください。

日時 令和4年1月18日(火)午後1時30分～

場所 地域交流センターともべ Tomo (笠間市友部駅前1-10)

内容 紅梅、おとりの手かけ松、仕事始め、パネルシアター 干支のおこり ほか

## ②⑦ 2021 笠間フレンドシップインディアカ交流大会

申・問 事務局 石川 TEL・FAX 0299-45-2347

インディアカとは、4人1チームで羽根のついたボールを手で打ち合う、「誰もが、楽しく、いつまでも」できるスポーツです。「プレイできる楽しさ」と「人と出会う喜び」を広げるために交流大会を開催します。

日時 令和4年2月6日(日)午前9時30分～ 受付:午前9時

場所 岩間海洋センター(笠間市押辺2259-1)

対象 市内在住または在勤でインディアカ愛好者やインディアカを体験してみたい方

参加費 200円/人(傷害保険料含む。練習会で集金します)

申込方法 岩間海洋センターにある申込用紙を事務局へ直接またはFAXでお申し込みください。

申込期限 令和4年1月27日(木)必着

その他 令和4年1月29日(土)午後7時30分から岩間海洋センター会議室で事前説明会と練習会を行いますので、申込者はお出席ください。

## ②⑧ かんたん英会話教室

申・問 地域交流センターいわま「あたご」 TEL 0299-57-3357

旅行や日々の生活で役立つ英語を覚え、世界を広げてみませんか。

日時(令和4年)	1月16日・23日・30日	各日曜日 午前9時30分～10時30分
	2月6日・20日・27日	
	3月6日・20日・27日	

場所 地域交流センターいわま「あたご」(笠間市下郷4438-10)

講師 デマレ・ダニエルさん

対象 高校生以上

定員 10名

参加費 5,900円/月 ※別途テキスト代3,000円(テキストは1年程度使用)

申込方法 月初めの開講日の前日までに窓口で直接、または電話でお申し込みください。

## ②⑨ 紙芝居と朗読のつどい

### 語り継いでいこう、未来へ 戦争を忘れないために

申 次世代に伝えたい朗読と紙芝居のオリーブ メール roudokuolive@gmail.com

問 次世代に伝えたい朗読と紙芝居のオリーブ 岡野 TEL 0296-74-4566

日時 令和4年1月23日(日)午後1時30分～

場所 笠間公民館(笠間市石井2068-1)

対象 小学生以上

定員 250名(先着順)

参加費 無料

申込方法 QRコードからまたはメールでお申し込みください。定員になりしだい締め切ります。

