1:10,000

# 笠間都市計画用途地域図（笠間地区）

平成二十八年三月作成
令和二年三月更新

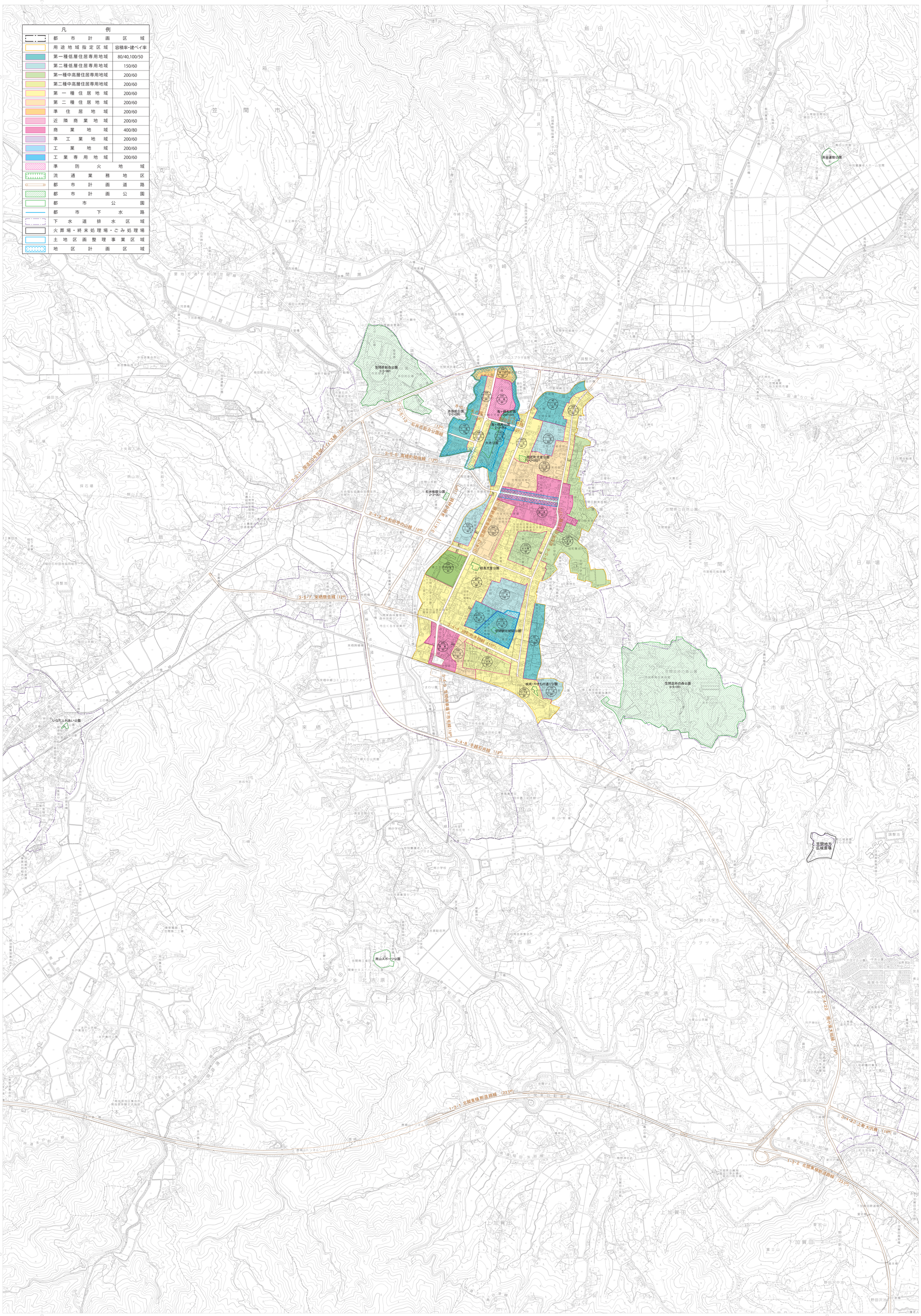

この地図は、平成28年3月作成1：2,500地形図（助言番号：平27関公第54号）を縮小編集したものである。

座標系 第Ⅸ系
等高線間隔 10m

1:10,000
0 200 1,000 2,000m

国際航業株式会社調製

笠間市