の一部を助成します。
対象者▶笠間市に住所を有する生産者、所在する生産者組織（3戸以上の生産者で組織する任意組織を含む）
要件▶10ａ以上の農地において、栗または他品目（果樹および桑等）からの抜根・造成などを行い、指定品種の栗に改植を行うこと。
指定品種▶丹沢、筑波、銀寄、利平、石鎚、岸根、ぽろたん
補助率▶10ａあたり　70,000円以内（ただし予算の範囲内）
必要なもの▶補助金等交付申請書（農政課窓口備付または笠間市HPよりダウンロード）、見積書（自力施工の場合は不要）、改植予定の圃場（ほじょう）の写真（2、3枚）
笠間市HP
http://www.city.kasama.lg.jp/
申請期限▶12月27日（金）
※必ず実施前に申請をしてください
申・問 農政課（内線528）

「いばらき営農塾」（営農支援研修　野菜入門コース）の受講者を募集

野菜園芸を中心に基礎知識と技術を学ぶ研修です。
期間▶11月27日（水）～平成26年3月1日（土）※原則、水曜日の夜間と土曜日の日中に開講
時間▶【講義】
水曜日（午後6時～8時30分）
土曜日（午前9時30分～午後3時30分）※原則週2日
会場▶茨城県立農業大学校（茨城町長岡）
対象者▶新たに本格的な農業経営を目指すおおむね45歳までの方
内容▶野菜を中心とした農業基礎知識の講義と実習
定員▶40名（定員を超えた場合は選考）
受講料▶13,800円
申込方法▶笠間農業改良普及センターを経由して、茨城県立農業大学校にお申し込みください。
申込期限▶10月25日（金）
申 笠間地域農業改良普及センター
TEL 0296-72-0701
問 茨城県立農業大学校
TEL 029-292-0419
ホームページ
http://www.pref.ibaraki.jp/nourin/nodai/

※営農研修等受講料の一部を助成しますので、詳しくは笠間市役所農政課（内線543）へお問い合わせください。

となりのまちから

スカイスリーフェスタ（小美玉市）

茨城空港の恒例イベント「スカイスリーフェスタ」は、地元農畜産物や特産品販売など小美玉の魅力が盛りだくさん♪家族みんなで楽しめるイベントも同時に開催予定です。
ぜひ茨城空港に遊びに来てください。
日時▶9月28日（土）・29日（日）
午前10時～午後4時
会場▶茨城空港
内容▶
・地元特産品・グルメの販売
・小美玉マルシェ（地元商店による特産品の出張販売）
・地元小美玉市産の農畜産物販売
問 小美玉市茨城空港利用促進協議会事務局（小美玉市空港対策課内）
TEL0299-48-1111（内線1172）

エコフロンティアかさま監視委員会活動報告（6月26日）

【施設モニタリング（3月～5月分）】
環境保全事業団より、最終処分場モニタリング・溶融処理施設モニタリング・モニタリング結果の住民公表・排ガスの維持管理・浸出水の放流の3月から5月分の監視項目に係る資料の提出を求め、その資料に基づき維持管理状況の報告を受けた。
①最終処分場の浸出水処理水については、すべての項目で下水道の排除基準値を下回った。
②地下水の定期モニタリングについては、地下水集排水管水はすべての項目で環境基準値を下回った。また、4か所のモニタリング井戸で一般細菌やマンガン等の項目で環境基準値または水道水質基準値を超えていたが、過去のデータと比較して大きな変動はなかった。
③防災調整池からの雨水等放流水については、すべての項目で排水基準値を下回った。
④溶融処理施設の排ガス常時監視については、最大値で塩化水素、窒素酸化物、一酸化炭素で自主管理基準値を超えた日があったが、法定基準値はすべての項目で満足した。
【次回の監視活動】施設の維持管理について実施。

無料相談会を開催します

◆日　時
9月1日（日）　午前9時30分～午後3時
（受付午後2時30分終了）
◆会　場
茨城県産業会館　大会議室
（水戸市桜川2-2-35）
◆内　容
法律や行政、税務、会計、労働・社会保険、不動産についてのご相談がある方は、お気軽にご来場ください。（当日受付順・事前予約不可）
◆相談員
弁護士、司法書士、行政書士、税理士、公認会計士、社会保険労務士、土地家屋調査士、不動産鑑定士
【問合せ】茨城県行政書士会　TEL029-305-3731

畳工房ニタイラ

見積り無料
すべて国産品!!
・畳表替え……3,900円～
・襖張替え……2,800円～
・障子張替え（大）1,780円～
・アミ戸張替え（大）2,100円～
まだまだ暑い日が続きますね!
アミ戸を張り替えて
夜風を入れてみては!!
アミ戸張り替え 10%OFF
笠間市小原1216　TEL.0296-77-7845

8月の納税等

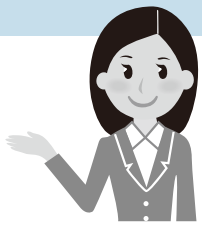

納期限：9月2日（月）
市県民税（2期分）
国民健康保険税（3期分）
後期高齢者医療保険料（2期分）
介護保険料（3期分）
※納税には、簡単で便利な口座振替をご利用ください。
納期限を過ぎると延滞金が加算されます。早めの納税をお願いします。

申は申込み先、問は問合せ先です。

案内

行政相談所の開催が変わります

行政相談委員は、総務大臣から委嘱された民間の有識者で、国や県、市などが行っている仕事に対する意見・要望などの問題解決を図っています。

毎月第4水曜日に、友部公民館で開催していた行政相談所の開設日、開設会場が次の日程で変更になります。

相談は無料で、秘密は厳守されます。お気軽にご相談ください。

変更になる開設日と会場▶

9月18日（水）友部社会福祉会館
平成26年1月15日（水）友部社会福祉会館
2月4日（火）市民センターいわま
※時間は午後1時～3時
※上記開設日は、同会場で特設無料人権相談も開設しています。
※予約申込みは不要です。11月・12月・平成26年3月は第4水曜日に友部公民館1階相談室で開設しますので、ご利用ください。

問 秘書課　（内線225）

日動美術館・春風萬里荘の入館料が無料になります

65歳以上の方を対象に文化振興の一環として、優れた芸術作品を鑑賞できる高齢者芸術鑑賞事業を実施しています。

ぜひこの機会に、緑豊かな野外彫刻庭園を散策しながら本物の美術作品と触れ合ってみてはいかがですか。

対象▶笠間市内に在住の65歳以上の方と同伴の家族の方（原則1名）
入館料▶無料
※運転免許証・住基カード・保険証等の提示が必要です。
期間▶平成26年3月31日まで
場所▶笠間日動美術館および春風萬里荘
開館時間▶午前9時30分～午後5時（入館は午後4時30分まで）
休館日▶月曜日（祝日の場合は開館し、翌日休館）
※笠間日動美術館で「長渕剛詩画展」を開催中です。（8月18日（日）まで）

次回の企画展は「海を渡った画家たち　藤島武二（ふじしまたけじ）から鴨居玲（かもいれい）まで」（9月7日（土）～10月6日（日））を開催予定。

問 日動美術館　TEL0296-72-2160
春風萬里荘　TEL0296-72-0958
生涯学習課（内線382）

不動産公売案内

茨城租税債権管理機構では、一般の方も参加できる入札により不動産を公売します。詳しい内容はホームページでご覧ください。

日時▶9月3日（火）
午後1時20分～2時（受付／午後0時50分～、入札説明／午後1時）
場所▶水戸合同庁舎内2階大会議室（水戸市柵町1-3-1）
公売対象不動産▶
売却区分番号▽25－32
見積価額▽
163万円（公売保証金17万円）
財産の表示（登記簿による表示）▽
所在（地積）：笠間市押辺字椚山2737番27（202.32㎡）
地目：宅地
笠間市押辺字椚山2737番42（258.98㎡）
地目：宅地
※上水道が整備済みの宅地です。
日時▶10月1日（火）
午後1時20分～2時（受付／午後0時50分～、入札説明／午後1時）
場所▶水戸合同庁舎内2階大会議室（水戸市柵町1-3-1）
公売対象不動産▶
売却区分番号▽25－33
見積価額▽
17万円（公売保証金2万円）
財産の表示（登記簿による表示）▽
所在（地積）：笠間市池野辺字老ノ作2909番（851㎡）
地目：田
売却区分番号▽25－34
見積価額▽
27万円（公売保証金3万円）
財産の表示（登記簿による表示）▽
所在（地積）：笠間市池野辺字高橋3084番（1,091㎡）
地目：田
※農地につき「買受適格証明書」の提出が必要です。
※中止になる場合があります。

問 茨城租税債権管理機構（茨城県水戸合同庁舎内5階）
TEL029（225）1221
http://www.ibaraki-sozei.jp/

募集

果樹産地強化支援事業（栗苗・梨苗植栽事業）に助成します

笠間市における栗および梨の安定的な生産のため、計画的な苗木の品種更新を推進し、品質向上による生産振興を図るため、苗木購入費を助成します。

【栗苗植栽事業】
要件▶指定品種20本以上の植栽を行うこと
補助率▶栗の苗木1本あたり150円以内（ただし予算の範囲内）
指定品種▶丹沢（たんざわ）、筑波（つくば）、銀寄（ぎんよせ）、利平（りへい）、石鎚（いしづち）、岸根（がんね）、ぽろたん

【梨苗植栽事業】
要件▶10本以上の植栽を行うこと
補助率▶梨の苗木1本あたり300円以内（ただし予算の範囲内）

＜共通事項＞
対象者▶笠間市に住所を有する生産者、所在する生産者組織（3戸以上の生産者で組織する任意組織を含む）
必要なもの▶補助金等交付申請書（農政課窓口備付または笠間市HPよりダウンロード）、見積書（品種ごとの単価がわかるもの）
笠間市HP
http://www.city.kasama.lg.jp/
申請期限▶12月27日（金）
※必ず購入前に申請をしてください。

申・問 農政課（内線528）

栗の改植にかかる造成費用の一部を助成します

市では、推奨品種を指定し、栗の産地化に取り組んでいます。推奨品種の更なる生産拡大、品種別出荷の推進を図るため、栗の改植にかかる造成費用

医療法人社団栄進会　介護老人保健施設
笠間シルバーケアセンターパル
入所・短期入所・通所リハビリテーション
（通所リハビリテーションはまだ余裕あり！！）
茨城県笠間市来栖255-1
TEL 0296-70-1185／FAX 0296-72-3110
URL http://www.k-pal.or.jp/
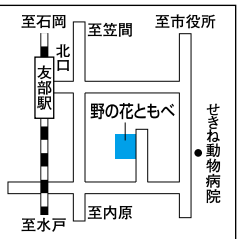
♥幸せな結婚を迎えてほしい♥
月会費・年会費・相談無料
その他入会者優遇有り
成婚まで母心で応援します
地元で14年　茨城結婚情報グループ
経済産業大臣公認・個人情報保護団体
野の花ともべ（およめさんおむこさん）
(0296)78-0406
笠間市南友部1937