

# 広報かさま お知らせ版

笠間市



問合せ方法：笠間市役所本所・支所  
笠間・友部地区から TEL0296(77)1101またはTEL0296(72)1111  
岩間地区から TEL0299(37)6611

## ⑱第 4 回笠間市民囲碁・将棋大会参加者募集

**日時** 平成 22 年 1 月 31 日 (日)  
受付 午前 8 時～8 時 30 分  
開会式 午前 8 時 40 分  
試合開始 午前 9 時

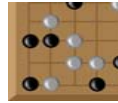

**場所** 笠間公民館  
**試合方法** 囲碁 スイス方式—4 回戦  
将棋 ABC ランク—5 回戦

**参加資格** 市内在住または、在勤の方  
**参加費** 1,000 円 (当日徴収します。昼食・参加賞)

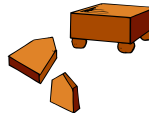

**定員** 囲碁 60 名 将棋 60 名  
※先着順となります。  
**募集期間** 12 月 15 日 (火)～平成 22 年 1 月 20 日 (水)

※午前 8 時 30 分～午後 5 時 30 分まで。時間厳守をお願いします。なお、月曜日は休館。  
※当日の申込み受付は行いませんので申込期限までに必ずお願いします。

**申・問** 各公民館へ直接申込ください。なお、電話やはがきなどによる申込みは受け出来ません。  
笠間公民館 TEL 0296-72-2100  
友部公民館 TEL 0296-77-7533  
岩間公民館 TEL 0299-45-2080

※大会当日欠席の場合は、前日までに笠間公民館まで必ずご連絡ください。

## ⑳平成 22 年度学院生追加募集 (土浦)

**募集訓練科名・募集人員**  
機械技術科 4 名  
自動車整備科 1 名  
コンピューター制御科 4 名

※訓練期間は各科とも 2 年  
**応募資格** 高等学校または中等教育学校を卒業した方 (卒業見込みを含む)、若しくはこれと同等以上の学力を有すると認められる方

**募集期間** 12 月 7 日 (月)～平成 22 年 1 月 26 日 (火)

**試験日** 平成 22 年 1 月 29 日 (金)  
**合格発表日** 平成 22 年 2 月 5 日 (金)  
詳細については次へお問い合わせください。

**申・問** 茨城県立土浦産業技術専門学校  
TEL 029-841-3551

## ㉑平成 22 年度学院生追加募集 (筑西)

**募集訓練科名**  
機械システム科  
自動車整備科

**応募資格** 高等学校卒業 (平成 22 年春卒業見込み含む) 者以上

**募集期間** 平成 22 年 1 月 5 日 (火)～29 日 (金)

※募集・選考は 3 回予定していますが、定員に達した場合、次回の募集はしませんのでご注意ください。

**選考日** 平成 22 年 2 月 3 日 (水)  
**合格発表日** 平成 22 年 2 月 5 日 (金)  
詳細については次へお問い合わせください。  
**申・問** 茨城県立筑西産業技術専門学校  
TEL 0296-24-1714  
Eメール chikusansen@pref.ibaraki.lg.jp

## ㉒フラダンス教室 (8) を開催します

心地良いハワイアンミュージックにのせて身体を動かせば、ストレスが発散でき、心が落ち着き心身ともにリフレッシュできます。  
**主催** 笠間市指定管理者 (株) 日立ライブ  
**日程** 平成 22 年 1 月 19 日 (火)、26 日 (火)、2 月 2 日 (火)、9 日 (火)  
**時間** 午後 1 時 30 分～2 時 30 分  
**場所** 笠間市民体育館 2 階会議室  
**講師** ピカケ照沼フラスタジオ インストラクター 薄井純子 (うすいじゅんこ) さん

**定員** 30 名 (定員を超えた場合は抽選。抽選もれの方には電話連絡します)

**参加費** 2,000 円 (4 回分)  
**持ち物** 動きやすい服装・室内シューズ・バスタオル・着替え等

**申込方法** はがき・電話による申し込み。  
住所・氏名・年齢・電話番号をお知らせください。

**申込期限** 平成 22 年 1 月 15 日 (金)  
**申・問** 〒309-1631 笠間市箱田 867-1  
笠間市総合公園管理棟 フラダンス教室係 TEL 0296-72-9330  
(午前 8 時 30 分～午後 5 時)

※この事業は、スポーツ振興課に替わり指定管理者が実施する事業です。

### 【お知らせ】

- ①笠間市補助金等審査会を公開します
- ②特設無料人権相談所を開設
- ③「パブリック・コメント手続制度」の実施について
- ④新型インフルエンザワクチンに関するお知らせ (笠間市新型インフルエンザ対策本部)
- ⑤笠間産「栗」の商品開発にご協力ください
- ⑥ごみ・し尿汲み取り 年末年始休業日のお知らせ
- ⑦笠間市消防本部ホームページを開設
- ⑧子育て支援ガイドブックの訂正とお詫び
- ⑨第 47 回県下中学校交歓笠間市駅伝大会 平成 22 年 1 月 17 日 (日) に開催
- ⑩友部駅南口駅前広場工事に伴うタクシー乗り場移動のお知らせ
- ⑪パートタイム労働法をご存知ですか
- ⑫霞ヶ浦用水事業に伴う交通規制のお知らせ

### 【募集】

- ⑬「街角ふれあいコンサート」の出演者を募集
- ⑭第 4 回男女共同参画講座「大地の恵を召し上げれ」参加者募集
- ⑮引越しトラブル防止講座を開催します
- ⑯茨城空港観光ボランティア「百里ナビゲーター」募集
- ⑰ハイキング参加者を募集します!
- ⑱平成 22 年度生徒募集 茨城県立水戸南高等学校 定時制・夜間制 (単位制)
- ⑲第 4 回笠間市民囲碁・将棋大会参加者募集
- ⑳平成 22 年度学院生追加募集 (土浦)
- ㉑平成 22 年度学院生追加募集 (筑西)
- ㉒フラダンス教室 (8) を開催します

### ①笠間市補助金等審査会を公開します

笠間市では、補助金に対する透明性を図るため、予算編成の過程である補助金等審査会を試行的に一般公開します。

**日時** 12 月 25 日 (金)  
第 1 部 午前 9 時 30 分～11 時 30 分  
第 2 部 午後 1 時 30 分～4 時 30 分

**会場** 笠間市役所本所 2 階大会議室  
**審査対象** 平成 22 年度笠間市補助金要望事業のうち、10 事業程度

※対象となる補助金や審査の流れについては笠間市ホームページのお知らせをご覧ください。

**問** 財政課 (内線 236)

### ②特設無料人権相談所を開設

毎日の暮らしの中で起こるさまざまな人権に関わる困りごとを解決に導くための相談です。気軽にお問い合わせください。

**開設日** 平成 22 年 1 月 20 日 (水)  
**会場** 友部社会福祉会館  
**開設時間** 午前 10 時～午後 3 時

**相談内容**  
☆いじめ・体罰、地域・女性・外国人などの差別問題

☆家庭内 (夫婦・親子・相続など) の問題  
☆金銭貸借、借地借家、近隣のもめごとなど

**相談員** 人権擁護委員・法務局職員  
**問** 水戸地方法務局 TEL 029-227-9919