



笠間が好きなひと。応援したいひと。この指とまれ!

ファン倶楽部通信

2014年 秋号

VOL.040

<http://www.city.kasama.lg.jp/fanclub/>



おかげさまで 通巻40号



表紙写真（上段）秋の笠間芸術の森公園、神事 流鏝馬（やぶさめ）、（下段）笠間浪漫、門前通りの商店、笠間稻荷神社を参拝する外国人研修員
表紙写真提供（敬称略）飯村淳子、太田典男、小林豊帆／フォトコンテスト応募作品より

秋のイベント情報 （笠間の菊まつり ほか）

笠間浪漫 開催！

笠間の家 建築家 伊藤豊雄 × 陶芸家 里中英人 （故人）

スカイロッジ 秋の味覚満載プラン

食の逸品「クロワッサン・オ・ブル」森の石窯パン屋さん

かさまアート情報 外国人研修員に聞いた笠間の魅力

我らは笠間応援団！ ほか

パワースポット巡り／コース No.15-0107

心を洗う笠間の1日

詳しくは

[笠間観光協会 HP](#) [検索](#)



浄土真宗開宗の地とされる西念寺で法話を聞いた後、昼食には地元の素材を使った心にも優しい精進料理を楽しみます。午後からは、鳳台院の観音堂で坐禅と写経で心をリフレッシュ。身体のまん中にエネルギーが充電できるパワープランです！

旅行プラン



旅行代金…7,300円～9,800円（タクシー付き）
出発日…毎日（法要でお受け出来ない場合がございます）

第8回 笠間アートのまちめぐり

9/13(土)～12/7(日)まで開催中

- 1 笠間日動美術館 2 春風萬里荘 3 茨城県陶芸美術館
4 笠間稲荷美術館 を巡るスタンプラリー。

すべてのスタンプを集めると各館の招待券として利用できます。

問/茨城県陶芸美術館 tel 0296-70-0011

※美術館の展示内容については6ページ「かさまアート情報」をご参照ください。



笠間日動美術館



春風萬里荘



笠間稲荷美術館



茨城県陶芸美術館

笠間稲荷神社 問/tel 0296-73-0001

<http://www.kasama.or.jp/>



笠間の菊まつり

第107回 笠間の菊まつり

◆大菊花展及び市民菊花展

10/18(土)～11/24(月・祝)6:00～日没

場/笠間稲荷神社境内

◆菊人形展「軍師官兵衛」

10/18(土)～11/24(月・祝)

8:30～16:30(入場16:00まで)

料/大人(高校生以上)800円、小中生400円

場/笠間稲荷神社特設会場

◆私の好きな笠間図画コンクール

10/18(土)～11/24(月・祝)8:30～16:30

場/笠間稲荷神社特設会場(菊人形展会場内)



流鏝馬

◆神事 流鏝馬(やぶさめ)

11/3(月・祝)10:00～、14:00～ 場/笠間小学校前特設馬場

◆奉納 笠間示現流居合抜刀術

11/8(土)10:00～ 場/笠間稲荷神社境内

◆大和古流奉納式

11/9(日)9:30～、11:30～ 場/笠間稲荷神社境内

◆舞楽祭 11/16(日)10:00～、14:00～

出雲大社 常陸 問/tel 0296-74-3000

<http://www.izumotaisha.or.jp/>

- ◆秋のみたままつり 9/23(火・祝)11:00～
- ◆秋季大祭 10/19(日)11:00～
- ◆出雲屋敷祈念祭 11/23(日・祝)9:00～
- ◆すす払い 12/14(日)9:00～
- ◆ご鎮座記念祭・龍蛇神社大祭 12/16(火)17:00～
- ◆年越大祓祭 12/23(火・祝)14:00～

稲田禅房 西念寺(稲田御坊) 問/tel 0296-74-2042

<http://www.inadagobo.org/>



- ◆五日様・恵信尼様報恩講 9/7(日) お経11:00～ お説教13:00～
玉日姫御本廟への「わらじ参り」8:30～9:45
- ◆親鸞聖人報恩講 11/8(土) お経 11:00～
人形劇(安藤聖一氏)「御絵伝:絵解き」13:00～
「御伝鈔」拜読と「あずきがゆ」のご接待 11/7(金) 19:00～
- ◆銀杏fest 11/15(土)・16(日) 午後市 13:00～17:00
お葉付きイチョウのライトアップ 17:00～19:00
地元の合唱団・吹奏楽団による演奏(詳細未定)
- ◆除夜の鐘 12/31(水)23:30～1:30(参加自由)

あたご天狗の森 スカイロッジ 問/tel 0299-45-6622

http://www.kasama-kankou.jp/atago_skylodge/

- ◆お鍋でぽっかぽかキャンペーン ※要予約(3日前まで)
12/1(月)～12/18(木)、1/14(水)～3/19(木)の平日限定
(土曜、休前日は除く)
料/4人棟15,100円、6人棟22,600円、12人棟37,800円
宿泊されたお客様にお鍋を無料でサービス!ピリ辛キムチ鍋、ヘルシー鶏鍋、豚鍋から選べます。
- ◆クリスマスプラン
12/19(金)～12/25(木) ※要予約(3日前まで)
料/4人棟23,000円、6人棟34,000円、12人棟60,000円
クリスマスケーキとオードブル+朝食付プラン。

イベント各種 ※掲載は開催日時順

◆第5回オープン・アトリエ 陶の里 9/20(土)~9/23(火・祝)10:00~16:00
場/手越地内 問/風の窯 tel 0296-72-5785

◆GARAGE PICNIC BAZAAR
9/20(土)10:00~17:00、9/21(日)10:00~16:00
場/上加賀田地内 問/tel 090-3478-4723

◆第8回 かさま新栗まつり
10/4(土)9:00~16:00、10/5(日)9:00~15:30
場/市民センターいわま
問/笠間市農政課 tel 0296-77-1101

◆笠間浪漫 ※4ページに関連記事あり
昼の部 10/10(金)~10/13(月・祝)9:00~17:00
夜の部 10/11(土)~10/13(月・祝)17:00~21:00
場/笠間芸術の森公園イベント広場
問/(一社)笠間観光協会 tel 0296-72-9222



笠間浪漫

◆BIG BAND PICNIC in 笠間
10/12(日)10:00~、10/13(月・祝)10:00~
場/笠間芸術の森公園野外ステージ
問/笠間ジャズ実行委員会
(渡辺)tel 029-253-0916

◆第9回 笠間いなり寿司コンテスト
10/12(日)13:30~(*数量限定)
場/笠間芸術の森公園イベント広場(笠間浪漫内)
問/笠間市商工観光課 tel 0296-77-1101

◆いばらき都市緑化フェスティバル
10/18(土)10:00~15:00 ※雨天中止
場/笠間芸術の森公園 イベント広場
問/笠間市管理課 tel 0296-77-1101

◆ふるさとまつり in かさま
10/25(土)・10/26(日)9:00~16:00
場/畜産試験場跡地
問/笠間市商工会友部事務所 tel 0296-77-0532

◆いばらきストーンフェスティバル2014
10/31(金)~11/2(日)
場/笠間芸術の森公園イベント広場
問/茨城県石材業協同組合連合会 tel 0296-75-5458

◆2014 笠間焼フェア~陶と暮らし~
11/1(土)~11/3(月・祝)9:00~16:00(最終日15:00)
場/笠間工芸の丘特設会場
問/笠間工芸の丘 tel 0296-70-1313

◆茨城をたべよう収穫祭
11/1(土)10:00~16:30、11/2(日)10:00~15:30
場/笠間芸術の森公園イベント広場
問/茨城県農林水産部販売流通課 tel 029-301-3894

◆六所神社例大祭 11/1(土)・11/2(日)
問/笠間観光協会 tel 0296-72-9222

◆假屋崎省吾の世界 11/22(土)9:30~11:30
場/笠間稻荷神社 稲光閣
問/笠間市商工観光課 tel 0296-77-1101
華道家・假屋崎省吾氏によるフラワーデモンストレーション&トークショー。

◆岩間天狗まつり&ファンタジーナイト
11/15(土)11:00~18:30 予備日11/16(日)
場/すずらんロード商店街(岩間駅前通り)
問/笠間市商工会岩間事務所 tel 0299-45-5711

◆かさまキッズモール
11/22(土) 10:00~16:00
場/笠間ショッピングセンター ポレポレ

◆第19回 笠間観光フォトコンテスト作品募集
応募期限 11/28(金)まで
問/(一社)笠間観光協会 tel 0296-72-9222

◆ご当地グルメサミット in 笠間
11/29(土)・11/30(日) 10:00~15:00
場/笠間稲荷門前通り周辺 問/笠間市商工観光課 tel 0296-77-1101

◆陶のオルゴール展 12/6(土)~12/21(日)
場/陶の小径 問/やまさき陶苑 tel 0296-72-6865

◆第9回 かさま陶芸の里ハーフマラソン大会 12/21(日)9:00~
場/笠間芸術の森公園
問/笠間市スポーツ振興課 tel 0296-77-1101

◆悪態まつり 12/21(日) 場/飯綱神社
問/(一社)笠間観光協会 tel 0296-72-9222



悪態まつり

おすすめ施設・定期開催イベント

◆北山公園・キャンプ場
無料のキャンプ場とバーベキュー場があります。
料/無料(キャンプ場の使用、鉄板レンタル、ほか)
問/北山公園管理事務所 tel 0296-78-3911

◆スカイロτζジ・バーベキュー広場
標高300メートル付近から遠く太平洋、霞ヶ浦が望めます。
営/10:00~14:00
料/基本バーベキュー1セット2,550円
手ぶらでバーベキュー1セット4,550円+別途コース料金
問/スカイロτζジ管理事務所 tel 0299-45-6622

◆バザール de いわま 毎月第2日曜日 9:00~15:00
場/岩間駅南広場 問/(根本)tel 090-3009-7883

◆筑波海軍航空隊記念館 開/9:00~17:00
料/大人500円、子供350円(20名以上50円引き)
場/県立こころの医療センター内 問/tel 0296-73-5777

◆栗の家 骨董市
毎月第1・3日曜日 6:00~15:00 場/栗の家
問/tel 0299-45-5124(*悪天時:誠屋 tel 090-1660-3460)



笠間焼、稲田みかげ石、木工製品、農産物、
田舎料理、ご当地グルメなど150以上が出店

笠間浪漫

書/川又南岳

10/10(金)▶13(月・祝)
9:00~17:00

会場 笠間芸術の森公園
イベント広場

[夜の部]10/11(土)~13(月・祝) 17:00~21:00

昨年に続き今年も「笠間浪漫」が盛大に開催されます。笠間ならではの田舎の良さ、懐かしさ、面白さを堪能できる4日間のイベントです。地場産業である笠間焼や稲田みかげ石、木工製品、笠間産の農産物や田舎料理、ご当地グルメなど、150以上の店が軒をつらねます。ペーゴマ廻しや紙飛行機づくりなどの昔遊び教室、珍しい笠間人車の運行などイベントも充実。夜の部ではお楽しみの稲田縁日が開催されるので、笠間産の美味しいおつまみと笠間焼の器で酌み交わす地酒で、ゆったりとした笠間の夜をお過ごしください！

【主なイベント】

- 笠間浪漫 カレー村 10/11(土)~13(月・祝) 9:00~17:00
- 笠間人車の運行 10/11(土)~13(月・祝) 9:00~17:00

- 笠間焼 ビールフェア
10/10(金)~13(月・祝) 9:00~17:00
- 笠間焼 める爛器企画展
10/10(金)~13(月・祝) 17:00~21:00
- 笠間焼 ぐい呑み展
10/10(金)~13(月・祝) 9:00~17:00
- 笠間焼 器と食フェア(仮称) 10/11(土)~13(月・祝)
- お菓子村(シュークリームまつり・お菓子教室)
10/10(金)~13(月・祝) 9:00~17:00
- 第9回 笠間いなり寿司コンテスト 10/12(日) 13:30~
- 昔遊び教室 10/11(土)、13(月・祝) 10:00~17:00
- 生バンドの演奏及び郷土芸能の上演
10/10~13 10:00~17:00

問い合わせ/(一社)笠間観光協会 tel 0296-72-9222



笠間再発見!



MAP

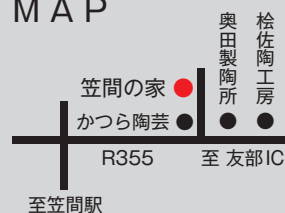

開／9:30～17:00 休／月曜日(祝日の場合は翌平日) 住／笠間市下市毛79-9 電／0296-73-5521
問／笠間市役所 都市建設部 まちづくり推進課 tel 0296-77-1101(代)

笠間の家

建築家 伊東豊雄 × 陶芸家 里中英人
(故人)

日本を代表する建築家・伊東豊雄氏の設計による「笠間の家」は、陶芸家・里中英人氏のアトリエ兼自宅として、1981年に建築されました。日本建築家協会新人賞を受賞した建築作品として知られていましたが、里中氏は1989年、交通事故により急逝。家は長らく空き家になっていました。

その後、伊東氏は、2013年に建築界のノーベル賞とも言われるプリツカー賞を受賞するなど、建築家として益々活躍。30年以上前の作品である「笠間の家」も、再び脚光を浴びるようになってきました。

そのような背景の中、笠間市は、故里中氏の遺族からこの家の寄贈を受けました。伊東豊雄建築設計事務所の協力のもと、原型に近い形に修復し、建築当初の姿に蘇らせ、現在は一般公開しています。自由な曲線を描く天井、天窓から降り注ぐ自然光…建築物として秀逸な「笠間の家」は、ギャラリーや創作工房として利用することが可能です(陶芸用電気窯もあります)。2014年5月には俳優・西村雅彦さんの絵画展も開かれました。ぜひこの機会に、ご見学あるいはご利用いただき、笠間の魅力を再発見してください!

スカイロッジ 秋の味覚満載宿泊プラン



スカイロッジでは11月30日(日)まで、平日限定(土曜・休前日不可)で「秋の味覚満載宿泊プラン」を実施します。笠間焼の土鍋(笠間火器)で炊いた笠間産上郷米(すずらんの妖精)の栗ごはんに加え、地元の人気洋食店・彩美亭の手作り夕食メニューが食べられるお得な宿泊プランです。翌朝の朝食付きで、料金は4人棟(4名様)17,500円、6人棟(6名様)26,200円、12人棟(12名様)45,000円。



問／スカイロッジ管理事務所(笠間市上郷2775-7)

tel 0299-45-6622 http://www.kasama-kankou.jp/atago_skylodge/

■ 笠間日動美術館 問/tel 0296-72-2160

◆ 画家の夢と世界の児童画 8/21(木)~9/28(日)
世界の児童の描いた「夢」にあふれた絵画作品には、大人たちの遠い日と呼び戻す豊かな力があります。そして画家の描いた世界には、人間としての普遍的「夢」が深く染み込んでいます。子供時代にその「夢」を深化させ、描き続けた画家たちの作品31点を、世界の児童画とともに展示。

◆ 茅葺き民家を追い求めて 向井潤吉展 10/2(木)~12/7(日)
向井潤吉(1901-1995)は自然の豊饒さに魅せられ、日本の民家、そして風土を、半生をかけて取材し描き続けました。その真摯な作品は、観るものに自然の尊さ、風物の美しさを教えてくれます。茅葺き民家に焦点をあてた油彩画約60点、水彩画約30点により向井潤吉の画業を紹介。

【会期中のイベント】

- 講演会 講師：世田谷美術館美術課長 橋本善八 開催日時未定
- 宗次郎 オカリナコンサート 10/12(日) 18時開演
- プチコンサート 各日14:00~15:00
- 1日画家体験「ジョルジュ・スーラ」11/8(土) 10:00~15:00 定員30名(要予約)
- 水彩・パステル基礎講座 10/11(土)・11/15(土) 10:00~15:00 定員30名(要予約)
開/9:30~17:00(入館受付は16:30まで)
休/毎週月曜日(ただし、祝日の場合は開館し翌日休館)
料/大人1000円、大学・高校生700円、中学・小学生300円、65歳以上800円(20名以上の団体は各200円割引)
春風萬里荘(北大路魯山人旧居)との共通券/大人1400円、大学・高校生900円、中学・小学生400円、65歳以上1100円(20名以上の団体は各200円割引)



渡邊 榮一「少年王国」
〈自画像を描くということは、おのずから潜在的に潜む眼球から情緒への移項をいみする〉



春陽富士
(山梨県南都留郡忍野村忍草)
1965年 向井潤吉アトリエ館
寄託 ©Mieko Mukai 2014
(笠間日動美術館)

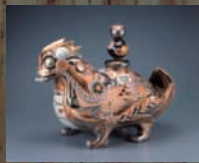

キメラ 植羽香澄 2008
(茨城県陶芸美術館)

■ 茨城県陶芸美術館 問/tel 0296-70-0011

◆ 企画展「現代・陶芸現象」 9/13(土)~11/24(月・祝)
現在、第一線で活躍し注目を集めている現代陶芸の新たな旗手たち68人に焦点をあて、日本の現代陶芸の最新の状況を紹介します。

料/一般720円(570円)、高大生510円(410円)
小中生260円(210円)
開/9:30~17:00(入場は16:30まで)
休/毎週月曜日
(ただし、祝日の場合は開館し翌日休館)
※()内は20名以上の団体料

■ 魚福 ☆企画のご案内☆

五感で味わう笠間~大地と炎の饗宴(コラボ)~今年も開催します。こだわりの料理を笠間焼の器でお楽しみください。 期間/平成26年10月2日(木)~11月11日(火) 価格/5,600円(全8品)

【有料会員特典】ソフトドリンク1杯またはスヌーにぎり1貫サービス
住/笠間市赤坂9-16 電/0296-72-7775
営/11:30~14:00、17:00~22:00 休/水曜日
<https://ja-jp.facebook.com/kasama.uofuku>



写真はイメージです

■ 笠間焼窯元 松佐陶工房

やきもの通りにある古くからの窯元。昔ながらの風情の中で自分だけの器づくり体験が楽しめます。

【会員特典】お買い上げ価格より10%引き
(陶芸教室料金は除く)

住/笠間市下市毛43-1
電/0296-72-0198
営/8:15~17:15 休/無休
<http://www.hisatou.com>



■ ハッピーわんず

自然豊かなロケーション!木の匂いがワンちゃんを癒します。ログハウスの素敵なお店。笠間を観光中、大事なわんちゃんをお預かりいたします。

【会員特典】ご利用料金より10%引き
住/笠間市笠間4705-2 電/0296-72-1932
営/8:00~19:00(時間外応相談)
休/不定休
<http://www.k3.dion.ne.jp/~wans3/>



■ 笠間ファン倶楽部*会員募集中*

笠間ファン倶楽部は、笠間の隠れた情報を発信し、交流人(外の眼)が多く笠間人(内の眼)とふれあえる場をつくる新しい仕組みです。ぜひ皆さんお申し込み下さい。 ※無料会員と有料会員があります。

■ 笠間市役所 商工観光課 (笠間ファン倶楽部事務局)

〒309-1792 茨城県笠間市中央三丁目2番1号
TEL 0296-77-1101 FAX 0296-77-1146
E-mail kasamafan@city.kasama.ibaraki.jp

笠間いなり寿司
推進キャラクター
笠間特別観光大使
「笠間のいな吉」®

メールの際にはタイトルに「笠間ファン」と記載してください。



←笠間のいな吉ブログはこちら
観光・イベント情報や様々な取り組みなどを配信中!

■ 笠間ファン倶楽部フェイスブックページをご覧ください

笠間ファン倶楽部のイベント情報や笠間市の観光情報、特産品の情報など、笠間市の楽しい情報をタイムリーに皆様にお知らせしていきたいと考えています。ぜひご覧の上、「いいね!」または「シェア」をお願いします。



◀ 笠間ファン倶楽部facebookページURL
<http://www.facebook.com/kasamafan>



▲ 笠間観光協会FacebookページURL
<https://www.facebook.com/kasamakankou>



見つけた！笠間のおいしいもの

クロワッサン・オ・ブール(200円・税込)

2014年7月のオープンながら早くも人気店の仲間入りを果たした「森の石窯パン屋さん」。バゲットなどのハード系パンからバターたっぷりのリッチパンまで、店頭には100種類ほどの焼きたてパンが並んでいます。

一番のおすすめは「クロワッサン・オ・ブール」。バターと生地を16層に重ね、香ばしく焼き上げた本格クロワッサンで、ザクツとした食感と芳醇なバターの風味が見事に調和した自信作。食事パンとしてサーモンやクリームチーズをはさん

でサンドイッチにしてもバツグンのおいしさです。シェフ・ブーランジェ（ブーランジェとはフランス語でパン職人という意味）を務めるのは岩本進さん。訪れてくれた人たちに本当においしいパンの味を知ってもらいたいと腕をふるいます。

9月中には2階にカフェスペースをオープンする予定とのことで、こちらも楽しみです。



シェフ・ブーランジェを務める岩本進さん



ザクツとした食感で人気のクロワッサン・オ・ブール



森の石窯パン屋さん

住／笠間市笠間2286-1
tel／0296-74-0888 営／10:00～17:00
休／水曜日 <http://mori-pan.com>

FAN FAN KASAMA

ますますわが街笠間が楽しく美しい街として発展しますように！
全国の方にPRしましょう。
(笠間市・女性)

厳しい経済環境の中、観光客を増やすため、長期作戦でお願いします。
(石岡市・男性)

陶芸をはじめ、自然の宝庫…笠間市。大好きな街です。いつまでも素晴らしい伝統文化が発展される事を期待しています。
(東京都・男性)

特に秋は果物狩り等魅力が一杯ですね。たびたび行きたいです！
(東京都・女性)

読者の声

ラオス、ミャンマーからようこそ！ 外国人研修員に聞いた笠間の魅力



門前通りにある“たしばな”さんでバター饅頭をほおぼる外国人研修員のお二人。左からラオスのシーサワット・ビンボ(27)さんとミャンマーのテイン・リン・アウンさん(27)。右側の写真は笠間稲荷神社の参道にて撮影。



おいしそうに饅頭をほおぼっているのは、今年6月から外国人研修員として笠間市商工観光課に赴任したラオスのシーサワット・ビンボさん(以下、ボーさん)と、ミャンマーのテイン・リン・アウンさん(以下、テインさん)。外国人から見た笠間の魅力などについて話を伺いました。

ボーさんの好きな日本食はうどんとお寿司。地元笠間の八雲神社のお祭りに参加して御神輿を担ぎ、ワッショイ！ワッショイ！というかけ声を楽しんだそうです。テインさ

んはいなり寿司が好物。笠間日動美術館がお気に入り、特に企画展示館の先にある野外彫刻庭園が好きな場所とのこと。お二人はほかにも、笠間焼や稲田石の加工技術などに関心をお持ちでした。

ちなみに取材した日はかなりの猛暑でしたが、自国の暑さに比べたら大したことないそうです。二人の任期は2015年の3月末日まで。それまでの期間、たくさんの笠間の魅力を感じ取ってくれることを期待しています！

外国人研修員に聞いた笠間の魅力

原宿発ダンス&ボーカルユニット

NEVA GIVE UP 笠間特別観光大使に就任！



笠間市長より「笠間特別観光大使」の任命を受けたNEVA GIVE UPの5人。

今年8月、「笠間特別観光大使」に就任した「NEVA GIVE UP(ネバギブアップ)」第10代かさま観光大使を務めた安達勇人さんをはじめ、メンバー全員が「笠間ファン」を公言しています。今号では、「笠間特別観光大使」として名実ともに「笠間応援団」となったNEVA GIVE UPの皆さんより、メッセージをいただきました！

—笠間市の印象は？

Ray(レイ)：昨年、かさま陶芸の里ハーフマラソン大会にエントリーし、人生初のハーフマラソンで、何れもくじけそうになりましたが、沿道からのたくさんの声援で無事ゴールすることができました。いまでも、あの感動は忘れません。

安達勇人(あだちゆうと)：第10代かさま観光大使として、2年間務めさせていただきました。いまでもオフのときは、メンバーや俳優仲間と笠間までドライブに出かけます。笠

間稲荷神社をはじめ、多くの観光資源があるので、何度連れてきても喜んでくれます。

中山大輝(なかやまたいき)：食べ物がおいしいですね。栗や蕎麦やイチゴなど…なんといっても笠間と言えば「いなり寿司」。蕎麦・くるみ・舞茸など様々な素材を使った変りいなり寿司が大好きです。

須藤凌汰(すどうりょうた)：笠間のまつり。僕達が笠間とつながりをもてたきっかけにもなりました。本場青森の人形ねぶたや、「ラッセラー、ラッセラー」の掛け声で知られる跳ね人による盛り上がり感動しました。

岡田鷹斗(おかだたかと)：笠間と言えば「笠間焼」。はじめて笠間を訪れたときにマグカップを購入しました。今度は、ロクロでマイカップ作りに挑戦してみたいですね！

—笠間特別観光大使に就任して、皆さんの意気込みをお願いします。

魅力ある笠間市を多くの方々にPRし、心をこめて、色々な形でアピールして参ります。このような貴重な機会を頂いたことに感謝の気持ちを忘れず、一瞬一瞬を大切に精一杯頑張りますので、どうぞよろしくお願いたします。

◀◀ NEVA GIVE UP～プロフィール ▶▶

2012年にデビューした原宿発ダンス&ボーカルユニット。メンバーはリーダーのRayを筆頭に、安達勇人、須藤凌汰、中山大輝、岡田鷹斗の5人。2013年8月、「第23回笠間のまつり」にて行った笠間市内での初ライブが、大いに盛り上がりを見せ、成功に終わったことをきっかけに、市内の様々なイベントに出演するようになる。かさま観光大使を務めていた安達さんはもちろんのこと、昨年の笠間のまつりで初めて笠間市を訪れた他のメンバーも「第2の故郷」と公言するほどに、笠間に対して愛着をもっており、ファンの中でも笠間が「聖地」として認識されている。そして、彼らが笠間での活動を始めてちょうど1年を迎えた8月17日(第24回笠間のまつり)に、NEVA GIVE UPは「笠間特別観光大使」へ就任し、今まで以上に笠間の魅力を全国にPRしていくこととなった。

テレビ埼玉「モテ福」10月からレギュラー出演決定!!
毎週金曜日 23:00~23:30 テレビ埼玉他全8局放送



左から：安達勇人、須藤凌汰、岡田鷹斗、中山大輝、Ray

