

平成27年度
市民実感度調査集計結果
(クロス集計)



平成28年3月
笠間市
(市長公室企画政策課)

【クロス集計について】

アンケートの設問項目に対して、複数の項目を設定してデータの集計・分析することをクロス集計といいます。

今回実施しました平成27年度市民実感度調査集計結果においては、「重要度」と「実感度」に分けて、「性別」・「年齢」・「職業」・「地区」の4項目についてクロス集計を行いました。

※今回のクロス集計では、問10～問62までの笠間市総合計画後期基本計画における49施策に対する設問を対象に集計しております。

なお、回収率が少ない項目については、集計分析結果が極端な値になる設問がありますので、ご了承ください。

【目		次】	
問10 土地利用	・・・P1	問37 防災(その2)	・・・P28
問11 拠点づくりと市街地整備	・・・P2	問38 消防	・・・P29
問12 幹線道路	・・・P3	問39 防犯	・・・P30
問13 公共交通	・・・P4	問40 交通安全	・・・P31
問14 美しい景観の保全・整備(自然景観)	・・・P5	問41 消費者行政	・・・P32
問15 美しい景観の保全・整備(都市景観)	・・・P6	問42 環境保全・公害防止	・・・P33
問16 観光	・・・P7	問43 廃棄物対策	・・・P34
問17 地場産業	・・・P8	問44 幼児教育	・・・P35
問18 農林業	・・・P9	問45 学校教育	・・・P36
問19 グリーンツーリズム	・・・P10	問46 青少年育成	・・・P37
問20 商業	・・・P11	問47 生涯学習	・・・P38
問21 工業	・・・P12	問48 スポーツ・レクリエーション	・・・P39
問22 雇用・労働環境	・・・P13	問49 文化財	・・・P40
問23 少子化対策	・・・P14	問50 芸術・文化	・・・P41
問24 保健・医療	・・・P15	問51 国際化	・・・P42
問25 社会保障	・・・P16	問52 人権尊重	・・・P43
問26 地域福祉	・・・P17	問53 男女共同参画社会	・・・P44
問27 高齢者福祉	・・・P18	問54 市民協働	・・・P45
問28 障害者福祉	・・・P19	問55 地域コミュニティ	・・・P46
問29 生活道路	・・・P20	問56 広報・広聴	・・・P47
問30 公園・緑地	・・・P21	問57 行政運営(その1)	・・・P48
問31 河川	・・・P22	問58 行政運営(その2)	・・・P49
問32 生活排水	・・・P23	問59 財政運営	・・・P50
問33 上水道	・・・P24	問60 広域行政	・・・P51
問34 住宅	・・・P25	問61 子ども・子育て支援	・・・P52
問35 斎場・墓地	・・・P26	問62 幼児教育	・・・P53
問36 防災(その1)	・・・P27		

◆ 問10

土地利用

Q:あなたは、これらの取り組みが重要だと思いますか。

Q:笠間市の特性を生かした土地利用ができていますと感じていますか。

重要度

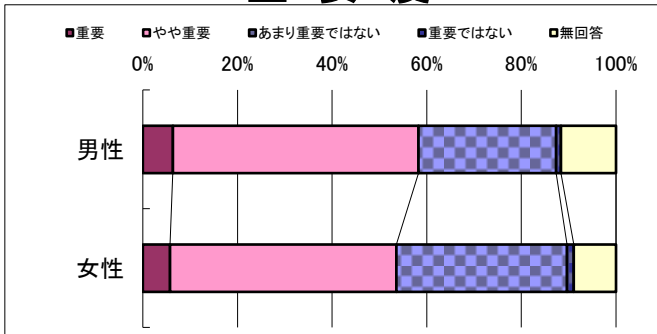

実感度

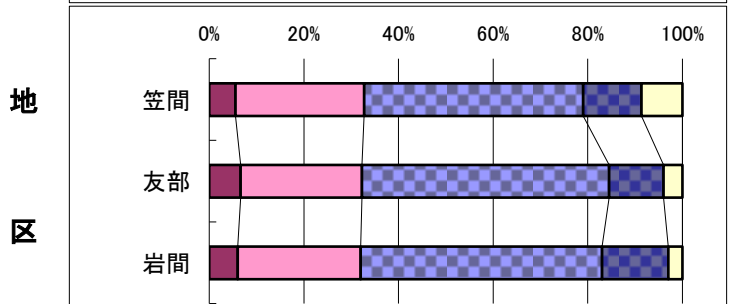
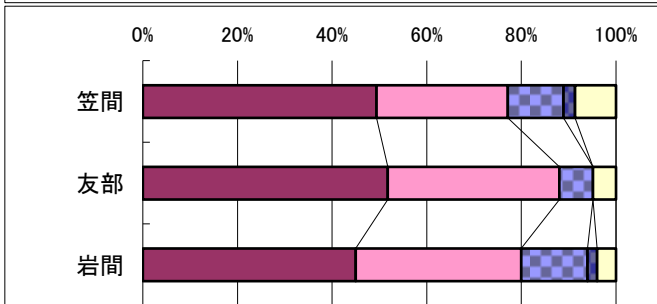
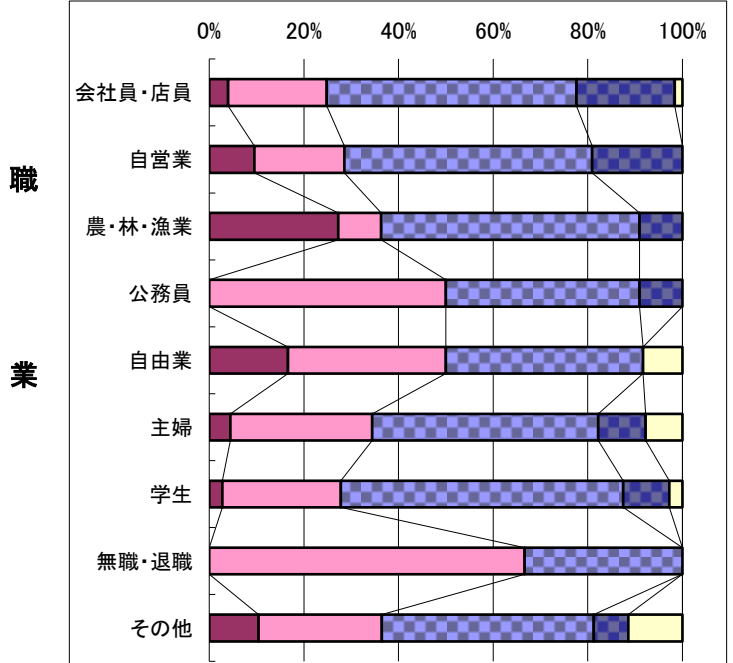
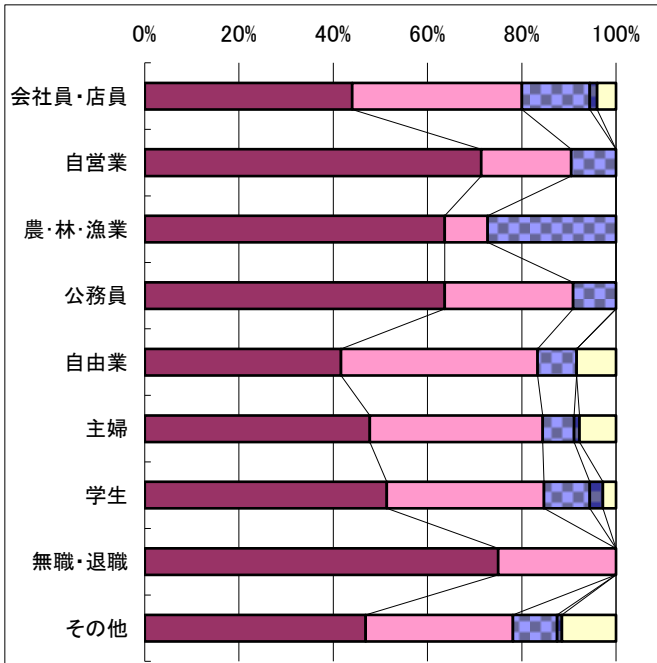
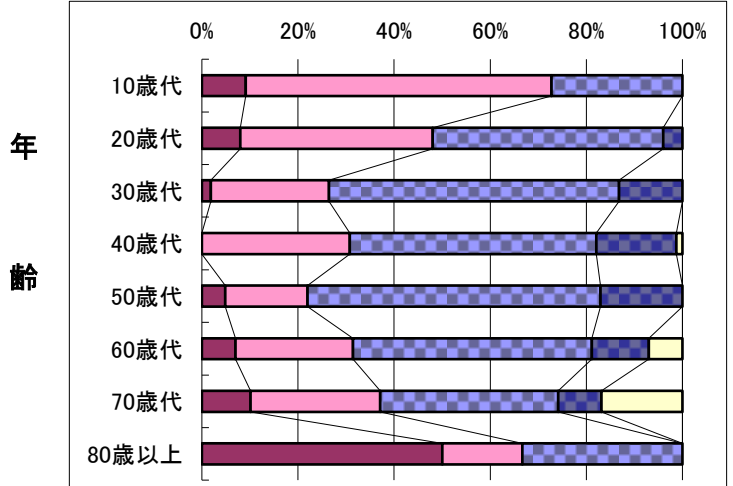
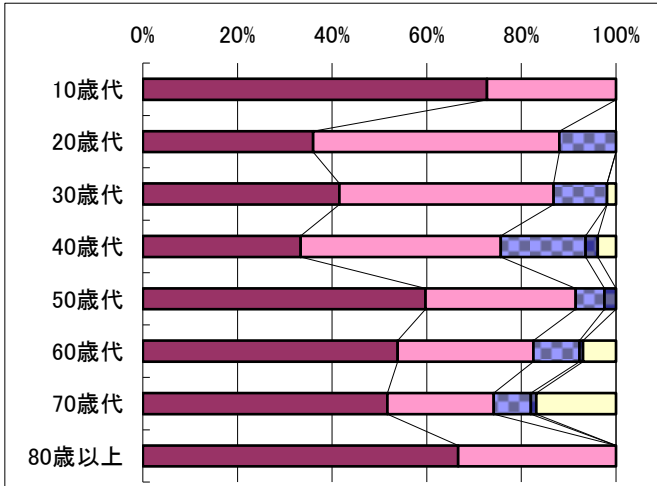
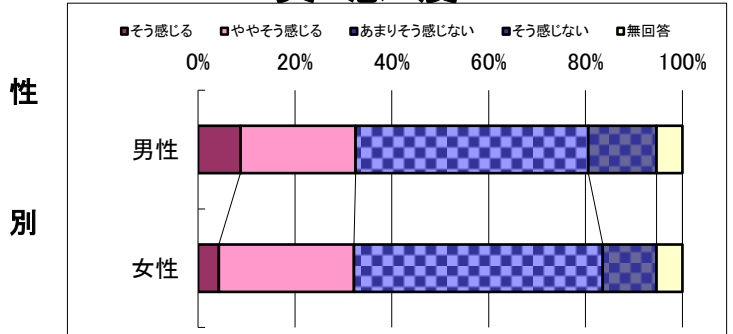

◆ 問11

拠点づくりと市街地整備

Q:あなたは、これらの取り組みが重要だと思いますか。

Q:笠間市内外の交流が活性化されてきていると感じていますか。

重要度

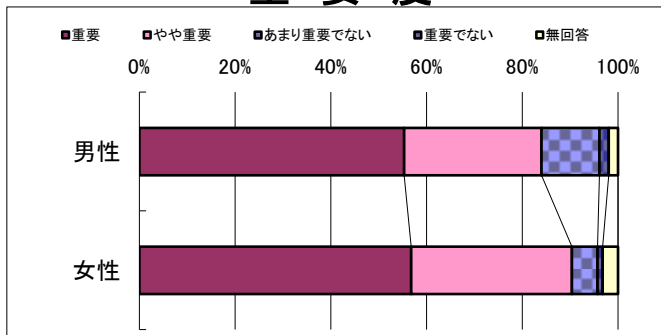

実感度

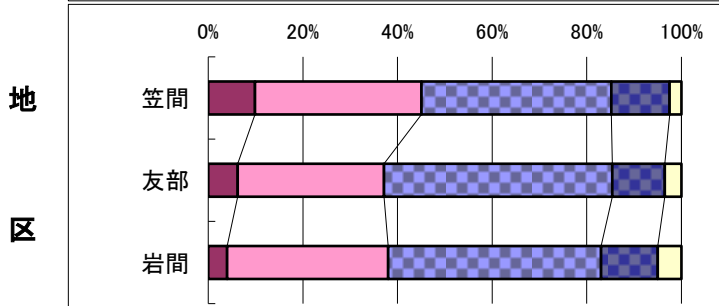
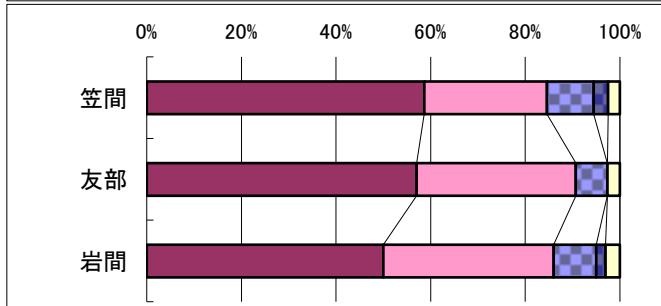
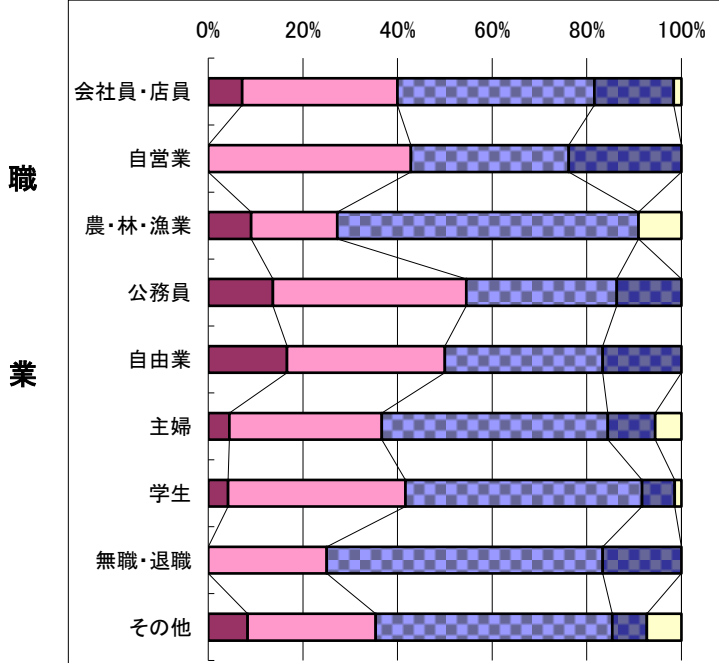
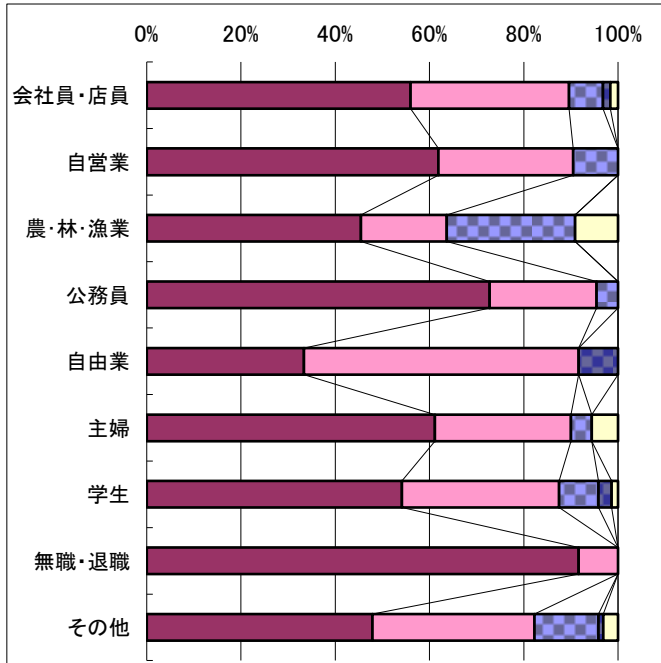
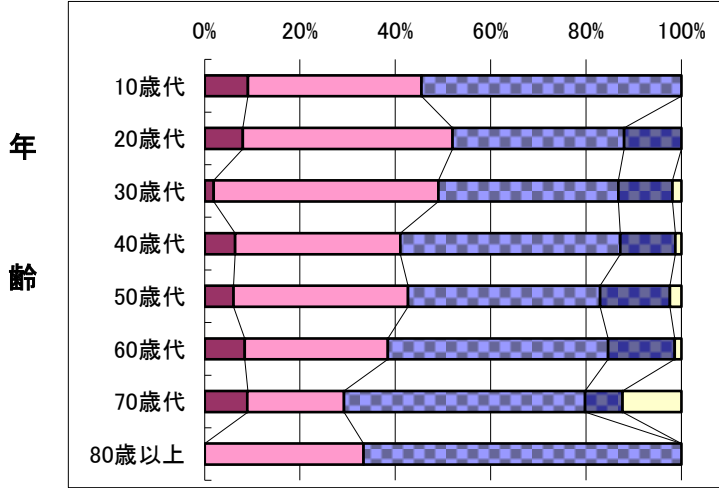
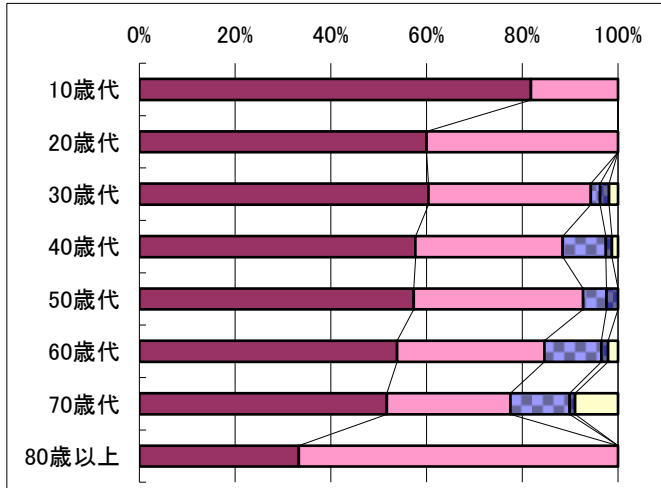
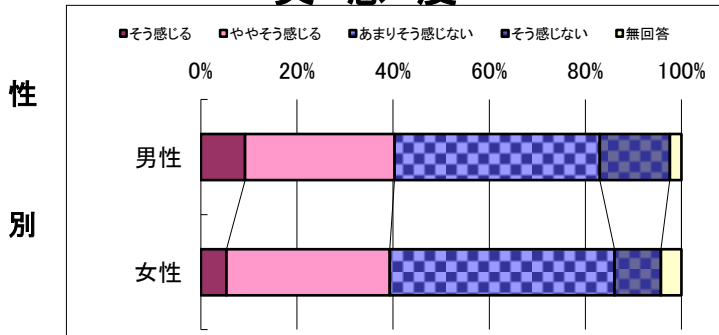

◆ 問12

幹線道路

Q: あなたは、これらの取り組みが重要だと思いますか。

Q: 市街地間の移動がしやすくなったと感じていますか。

重要度

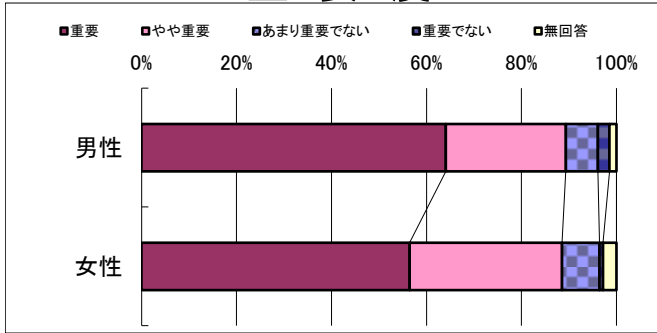

実感度

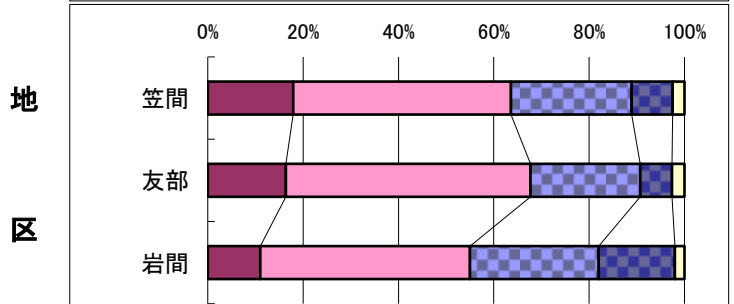
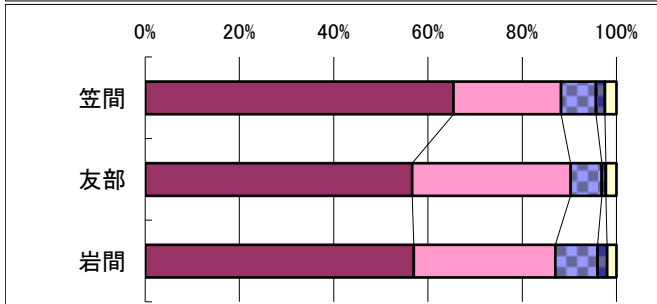
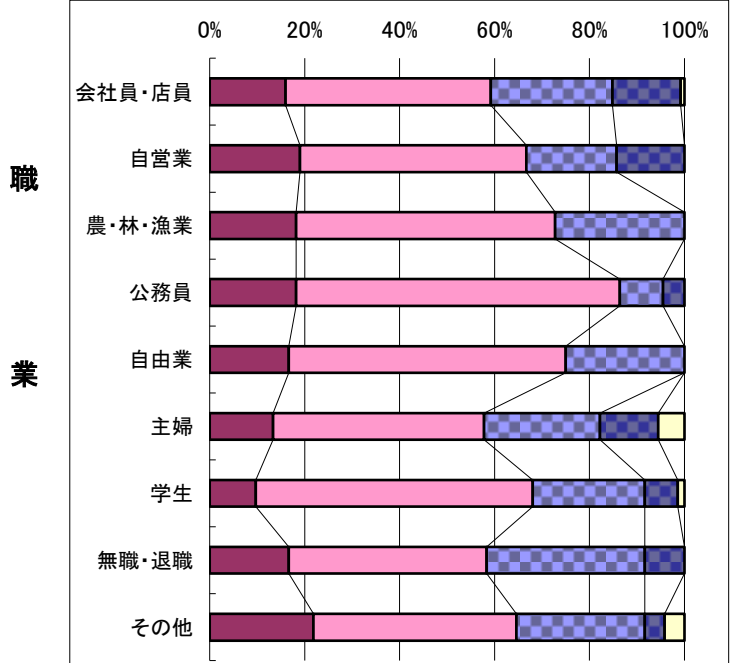
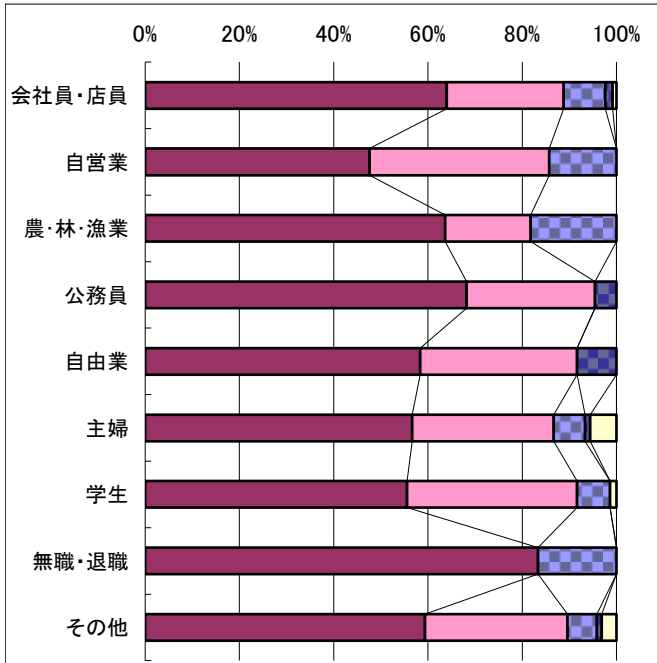
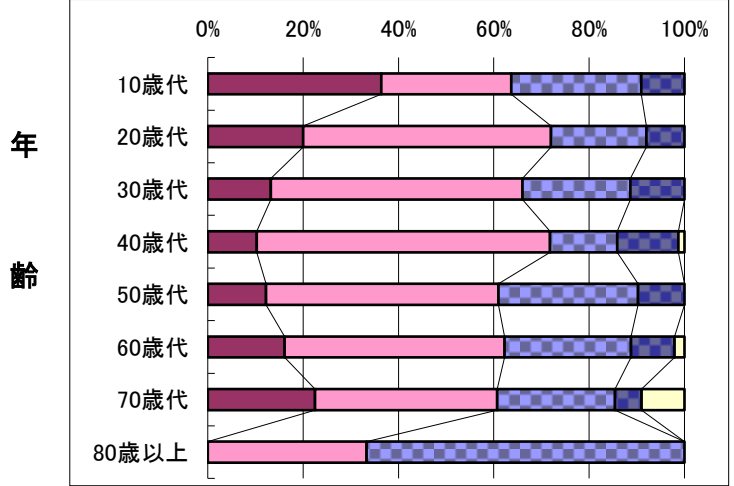
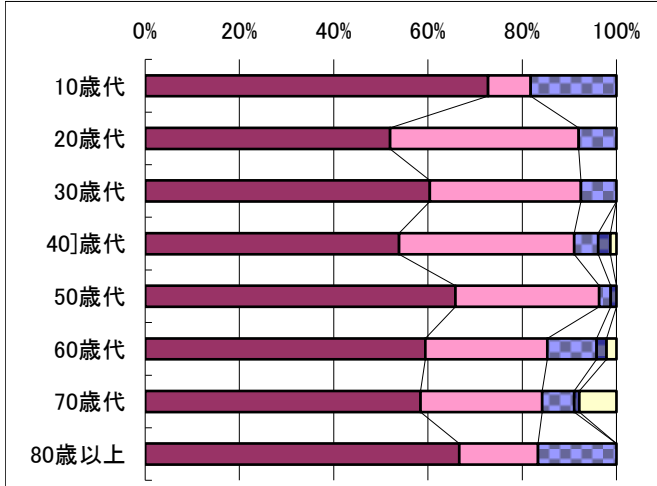
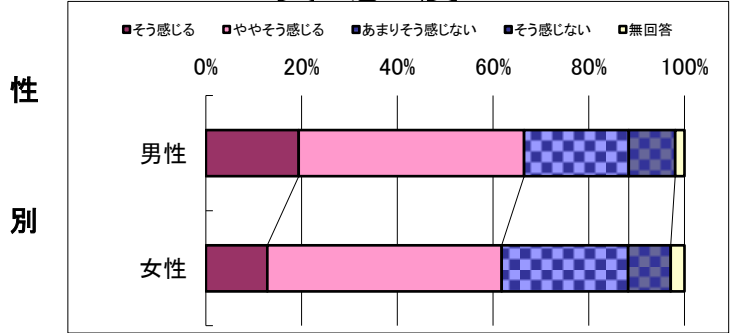

◆ 問13

公共交通

Q:あなたは、これらの取り組みが重要だと思いますか。

Q:笠間市内の公共交通機関は使いやすいと感じていますか。

重要度

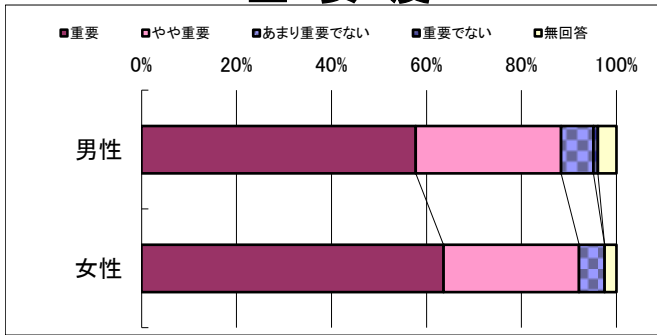

実感度

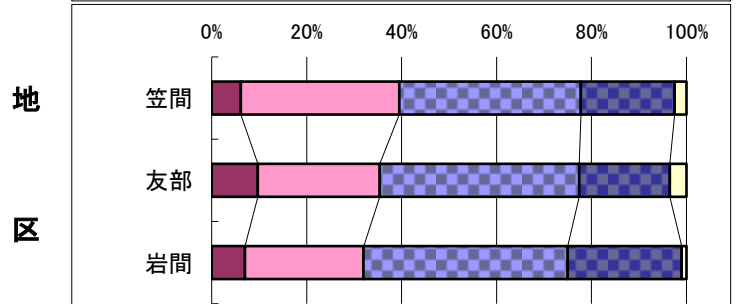
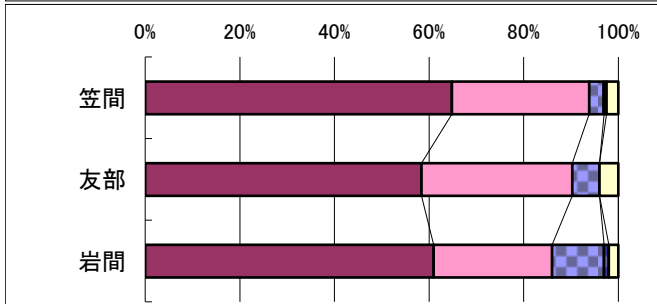
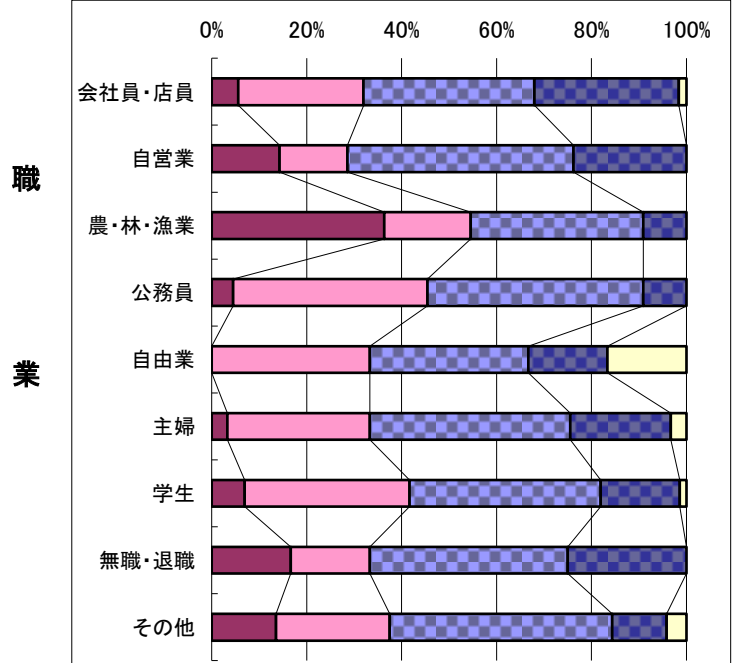
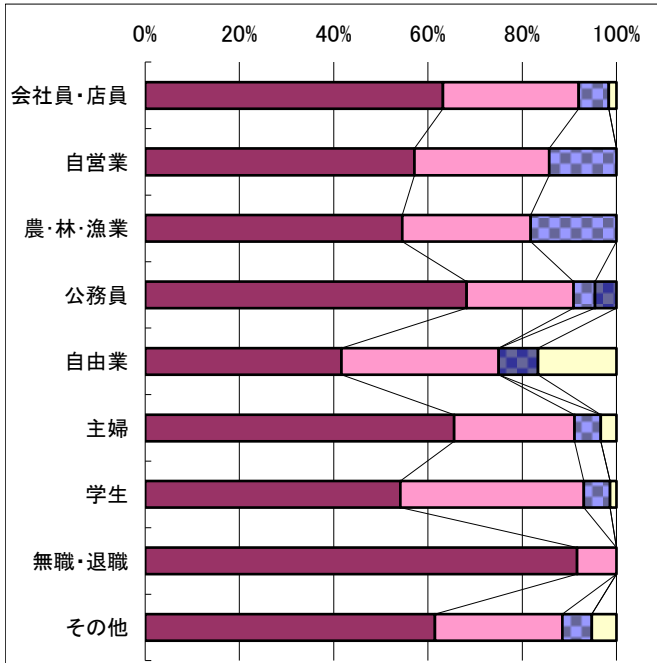
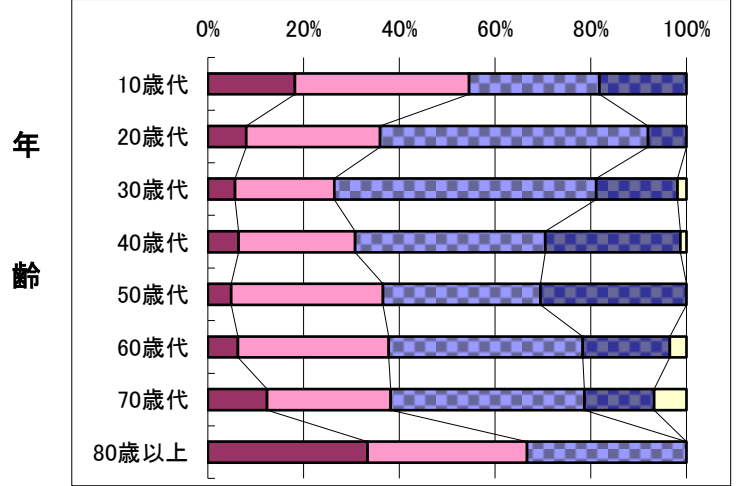
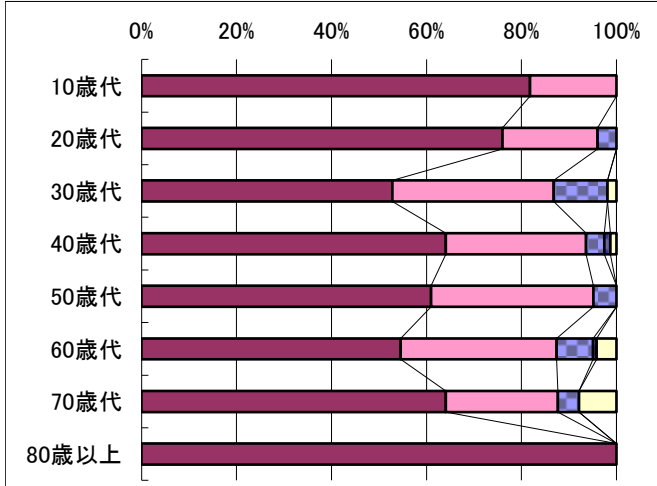
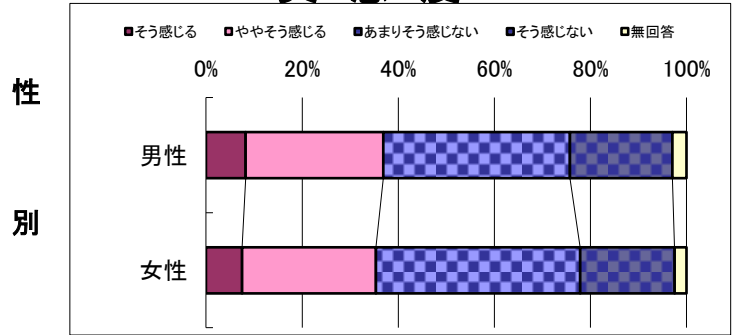

◆ 問14 美しい景観の保全・整備(自然景観)

Q:あなたは、これらの取り組みが重要だと思いますか。

Q:市内の自然景観が良好に保たれていると感じていますか。

重要度

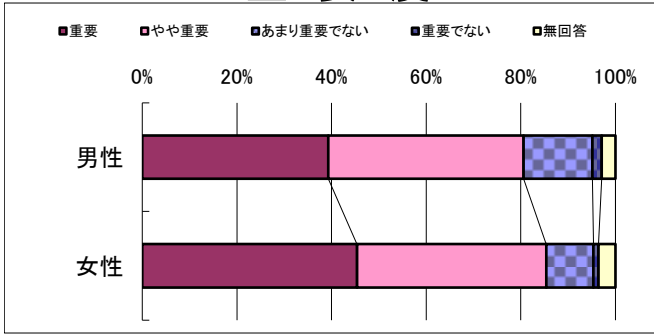

実感度

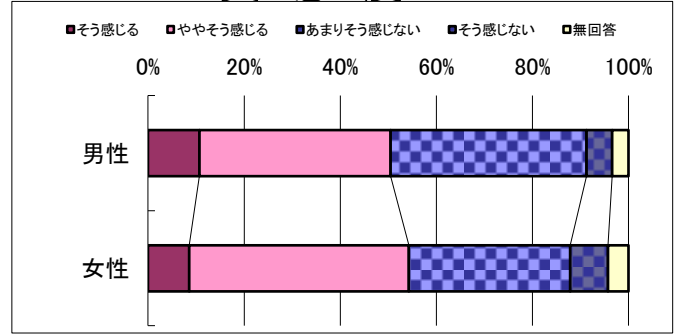

性別

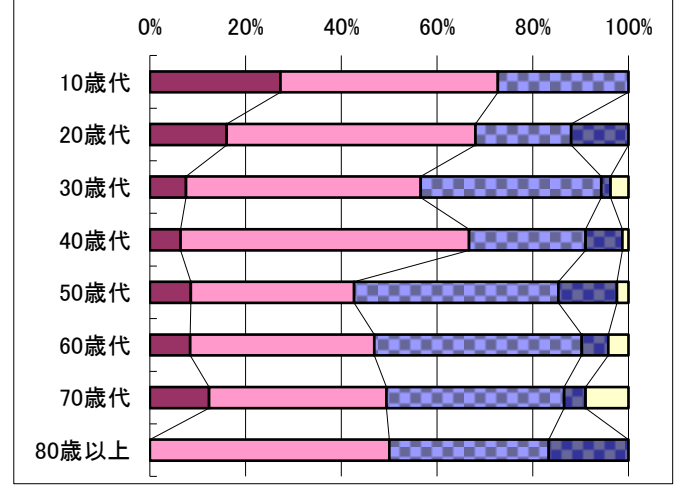
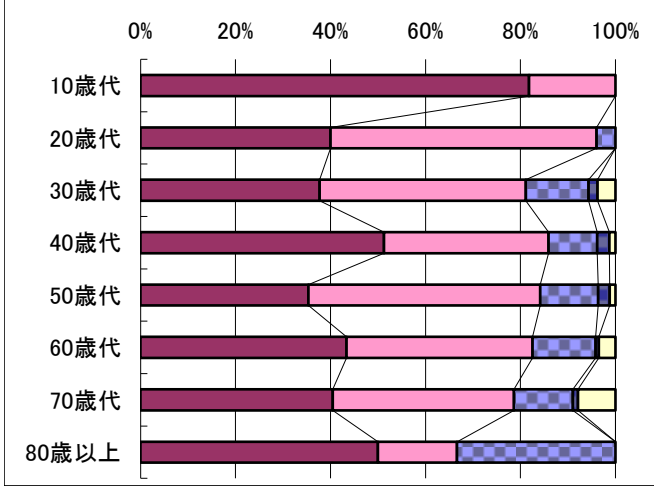

年齢

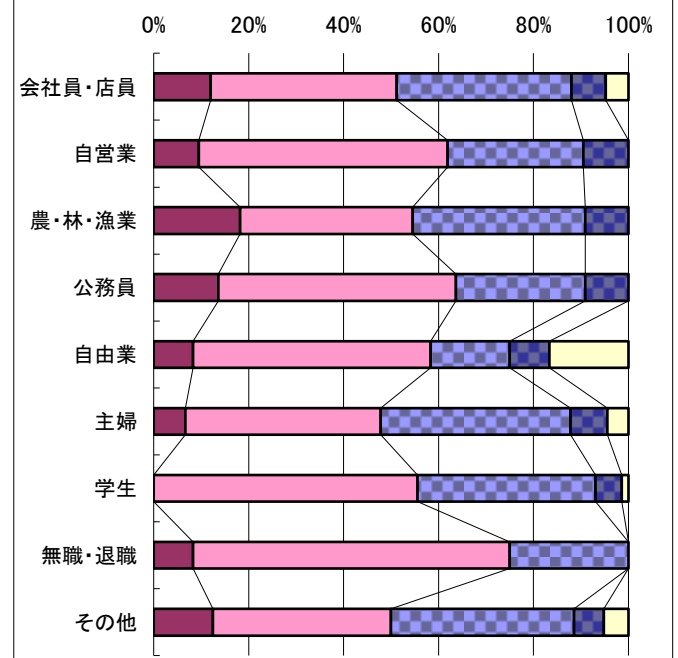
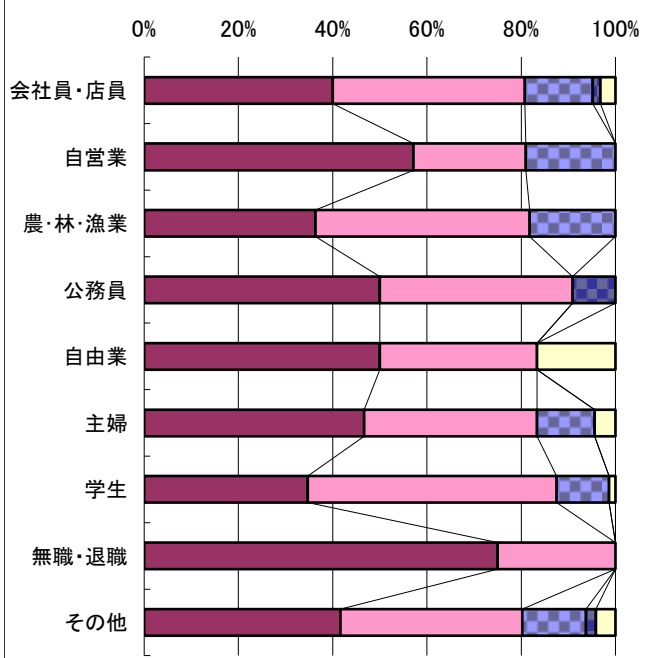

職業

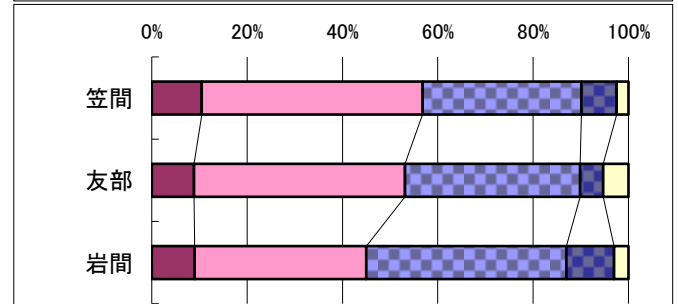
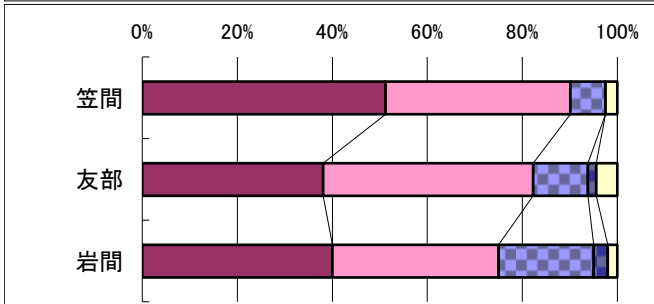

地区

◆ 問15 美しい景観の保全・整備(都市景観)

Q:あなたは、これらの取り組みが重要だと思いますか。

Q:市内において良好な市街地が形成されてきていると感じていますか。

重要度

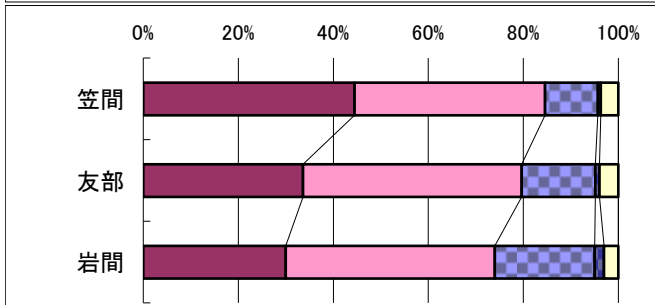
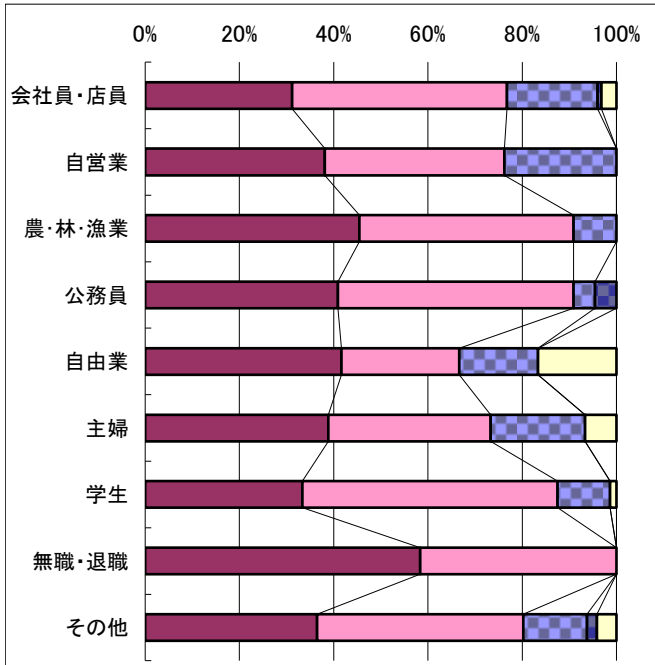
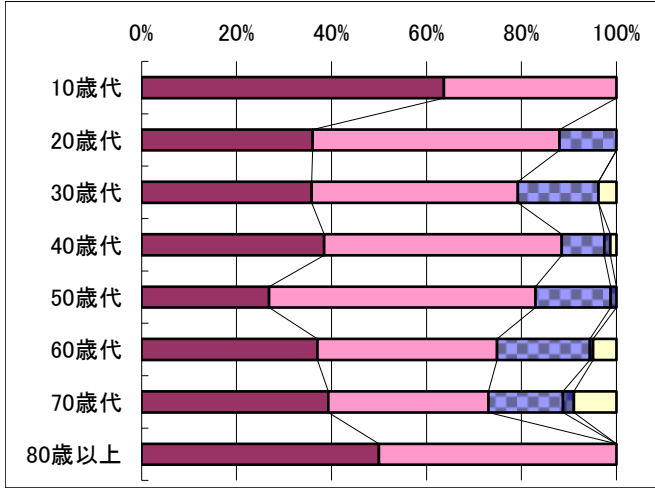
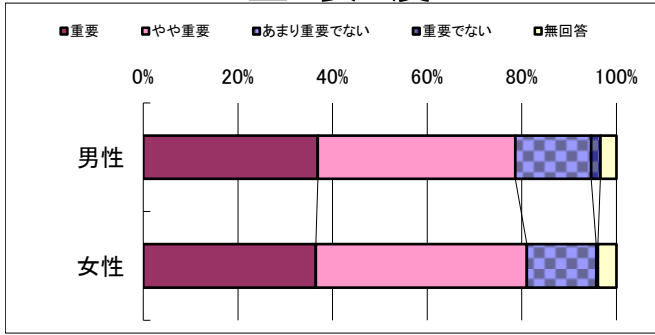

実感度

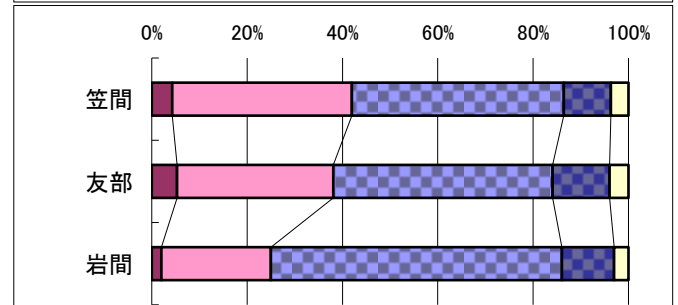
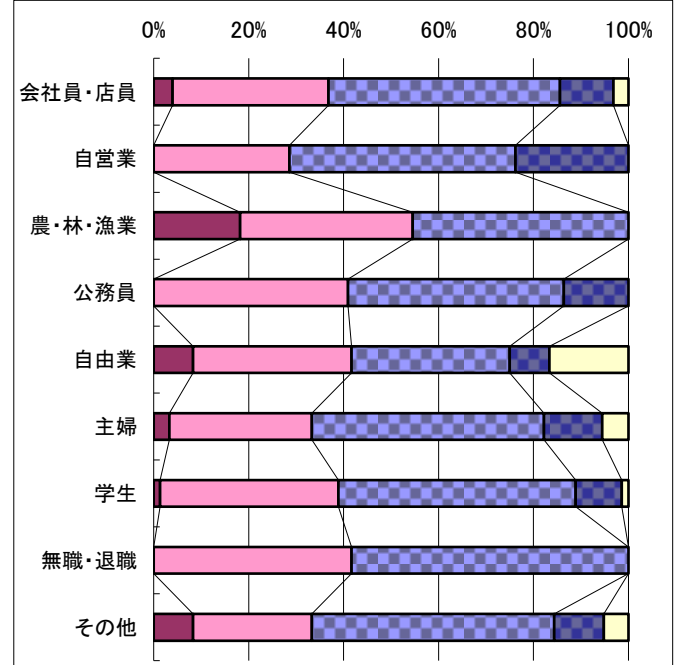
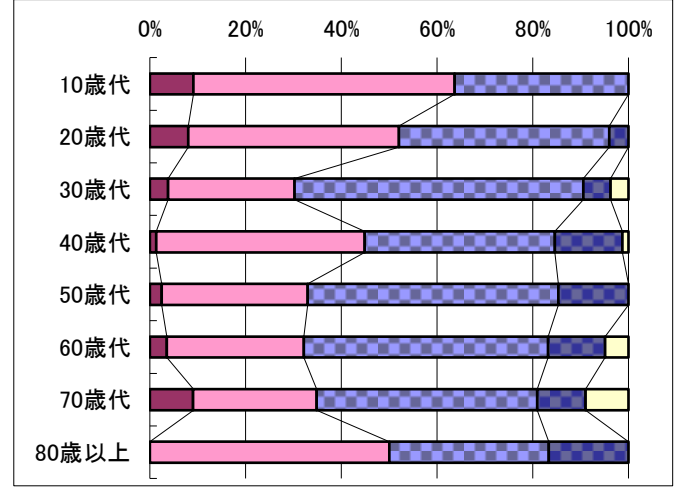
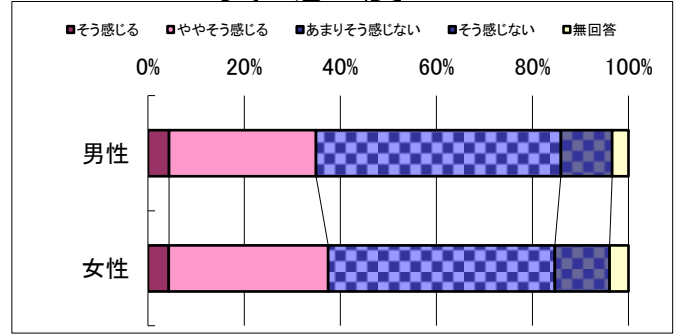

◆ 問16

Q:あなたは、これらの取り組みが重要だと思いますか。

重要度

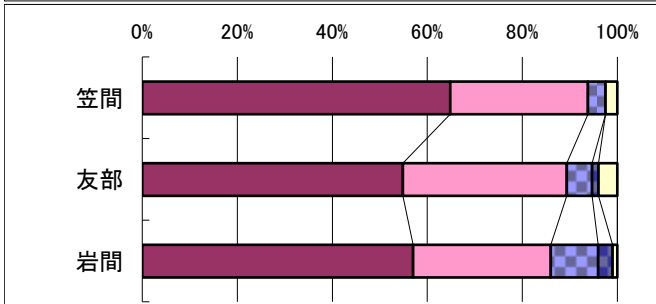
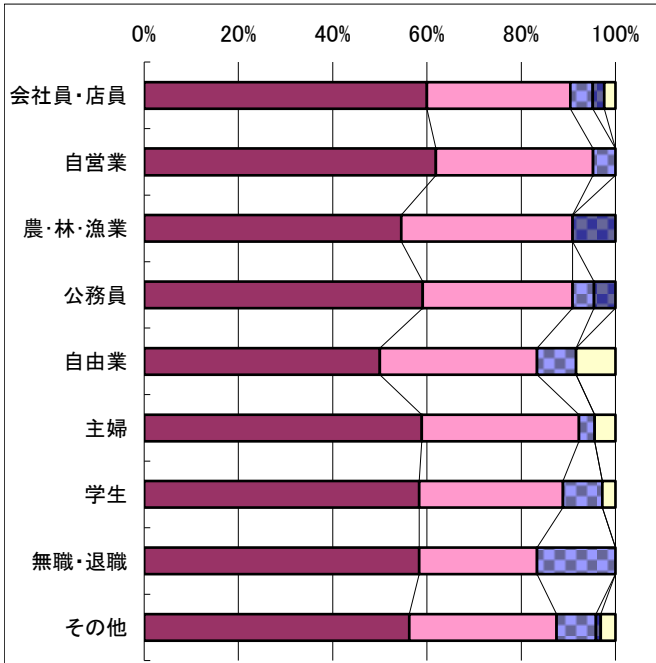
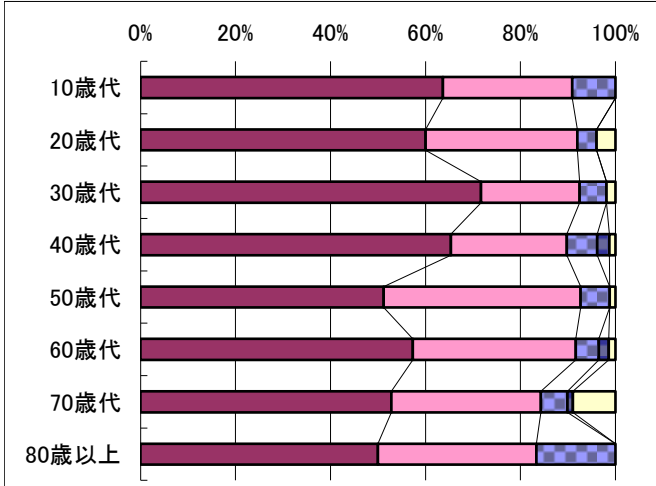
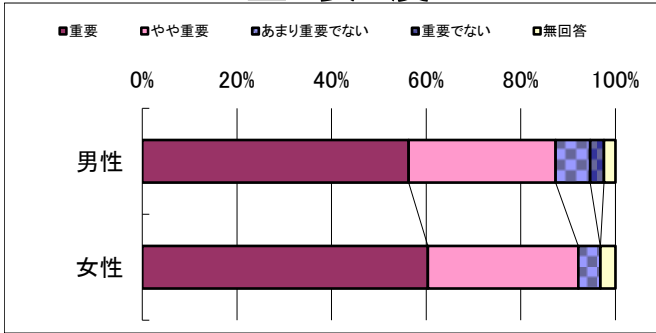

観光

Q:笠間市は観光都市としての魅力が向上していると感じていますか。

実感度

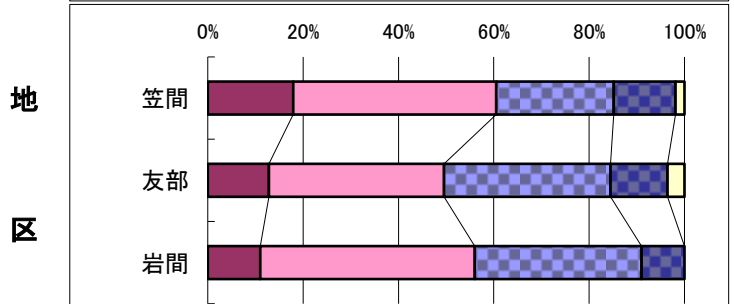
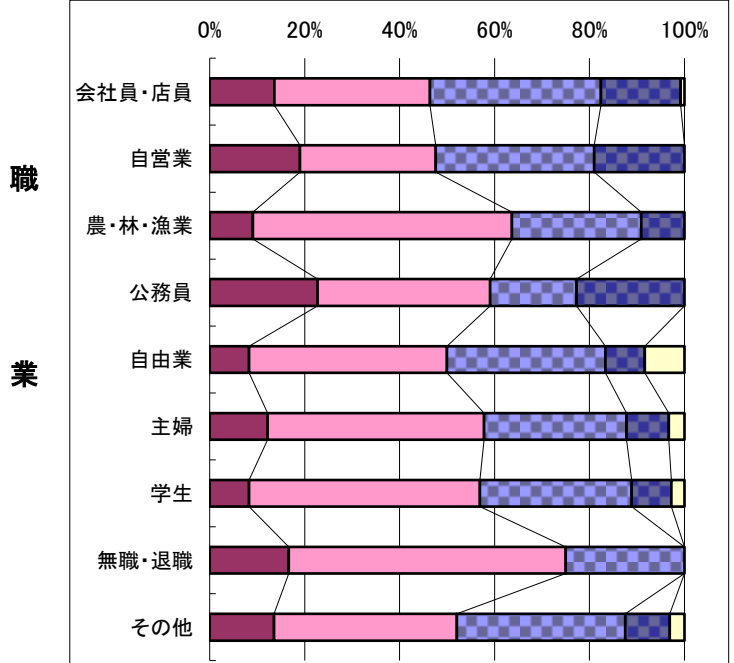
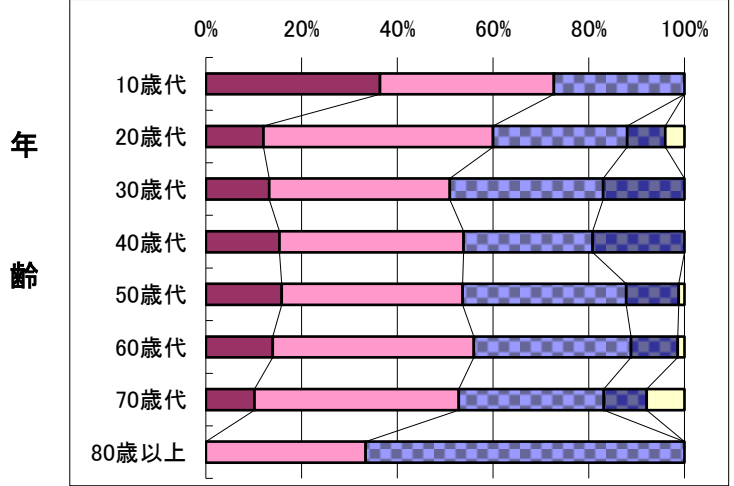
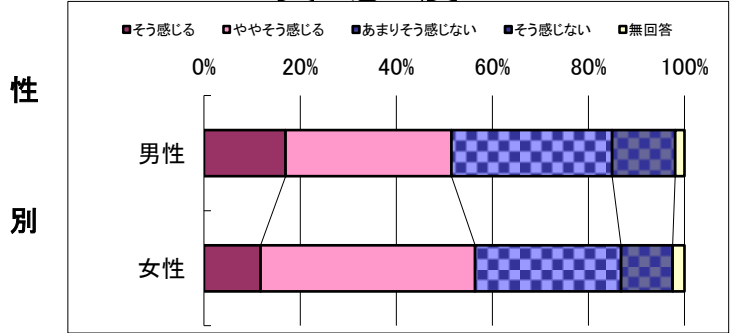

◆ 問17

Q:あなたは、これらの取り組みが重要だと思いますか。

重要度

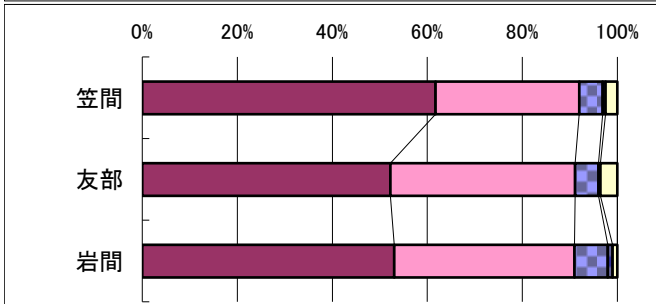
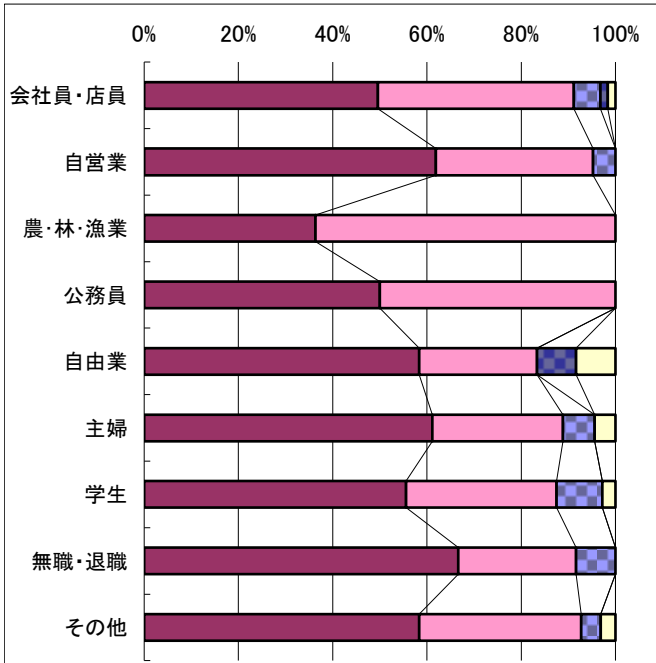
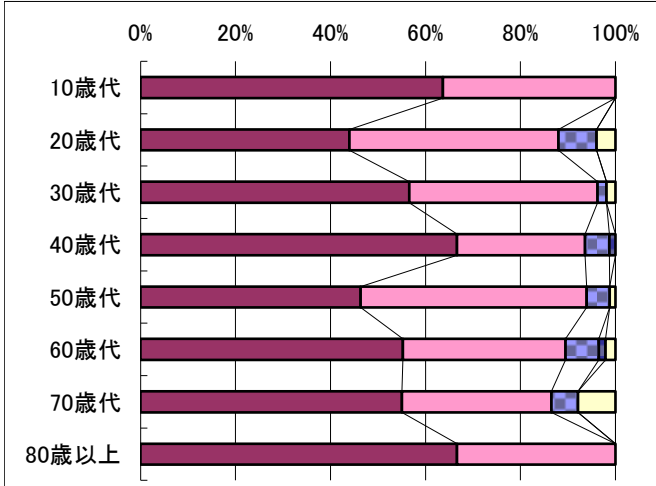
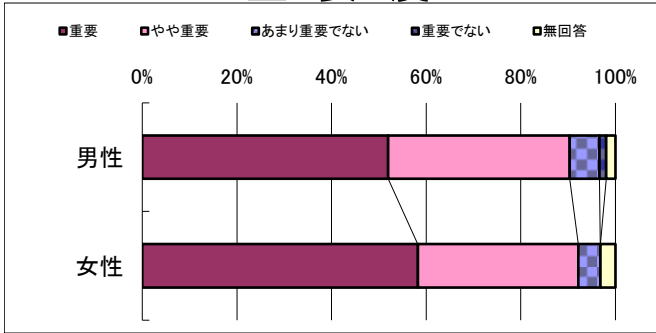

地場産業

Q:地場産業生産品の市内外での流通が増えてきていると感じていますか。

実感度

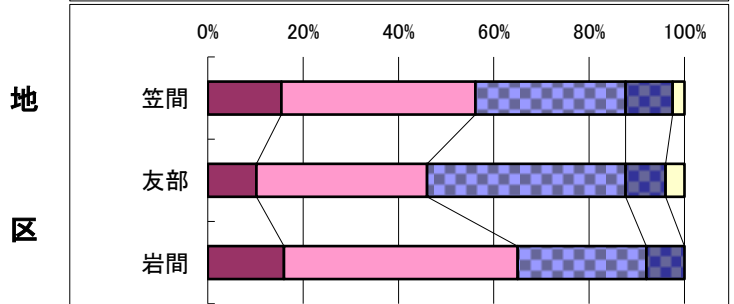
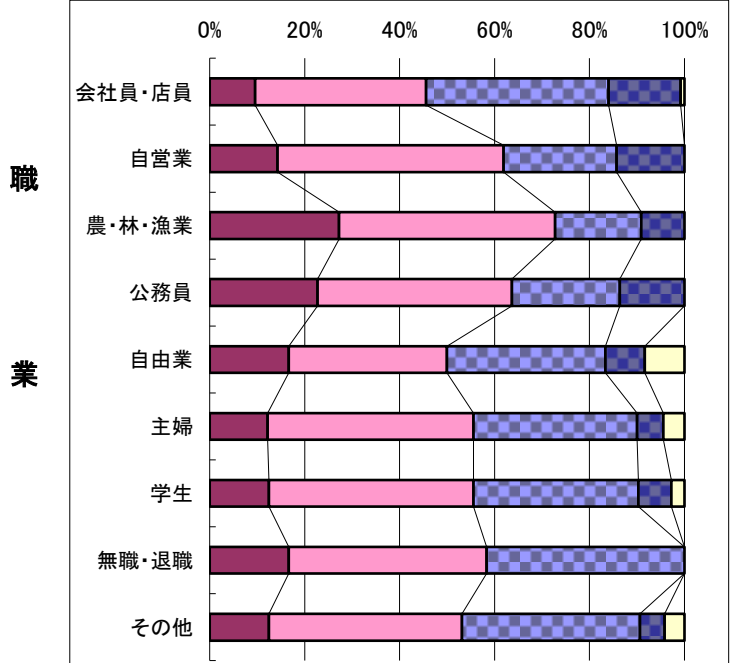
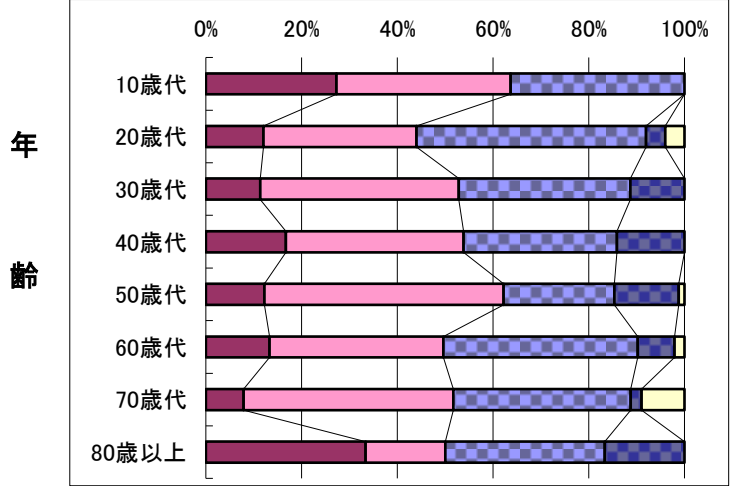
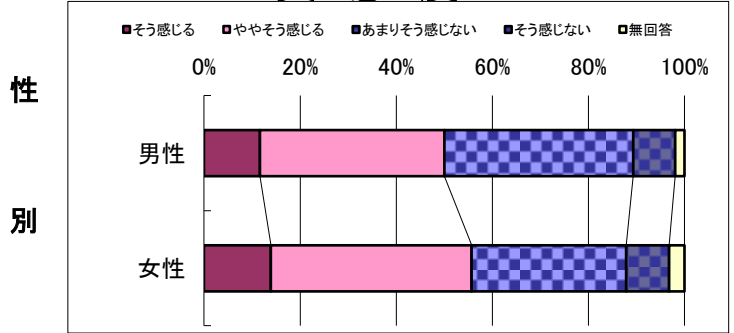

◆ 問18

農 林 業

Q: あなたは、これらの取り組みが重要だと思いますか。

Q: 自然と共生した活力ある農林業の振興が行われていると感じていますか。

重 要 度

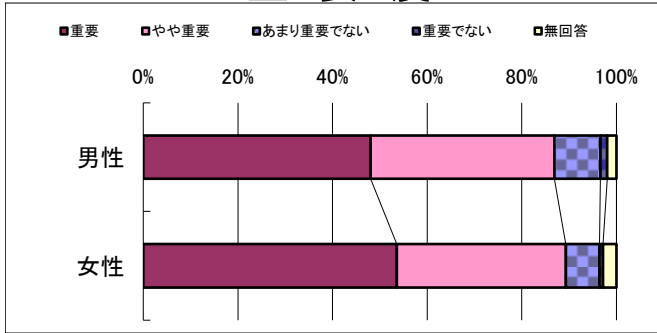

実 感 度

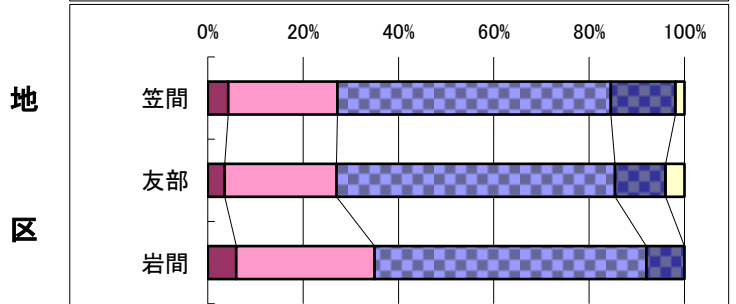
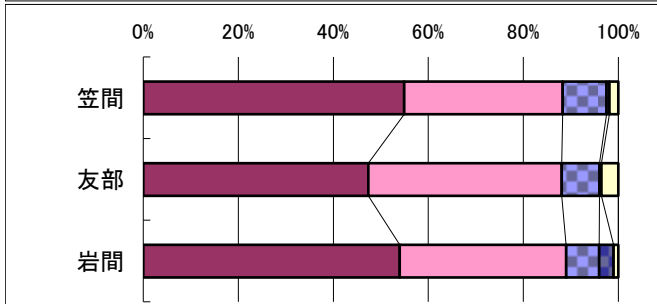
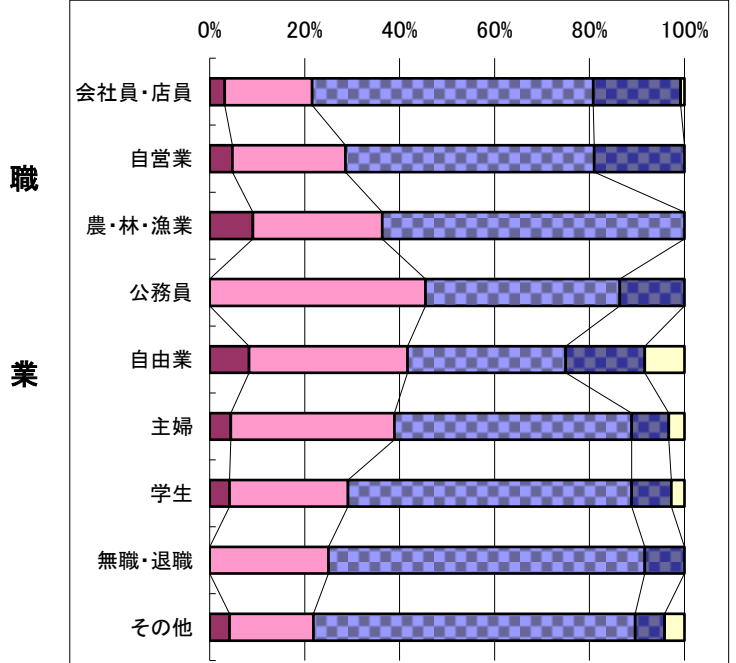
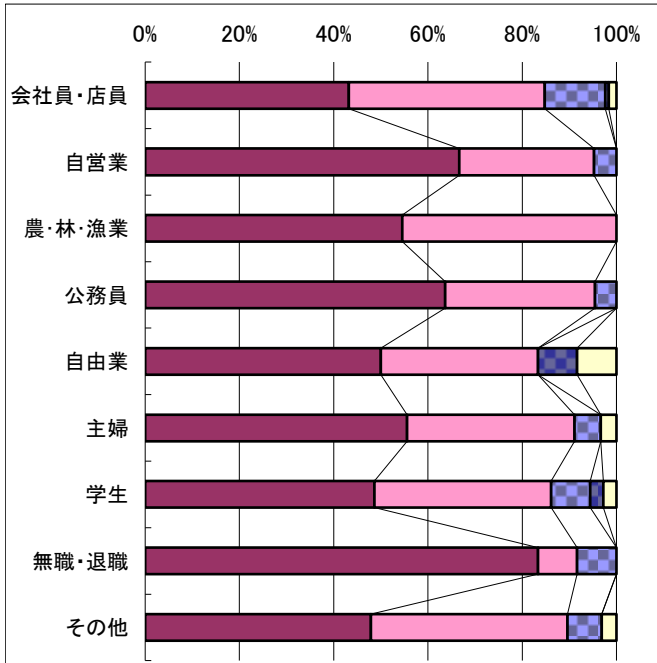
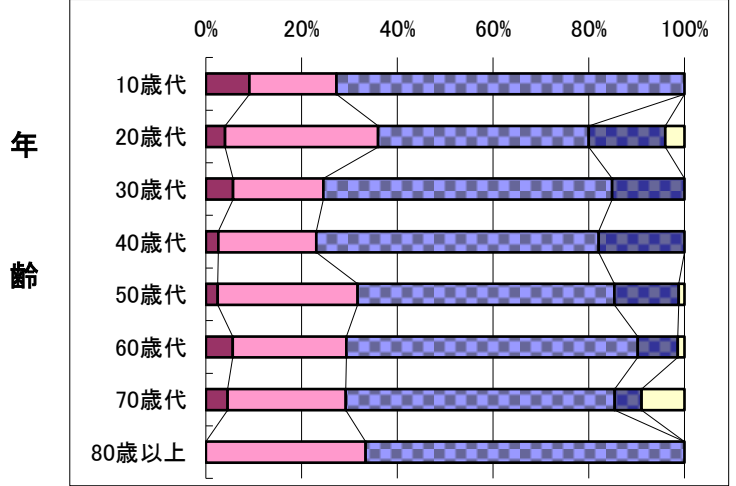
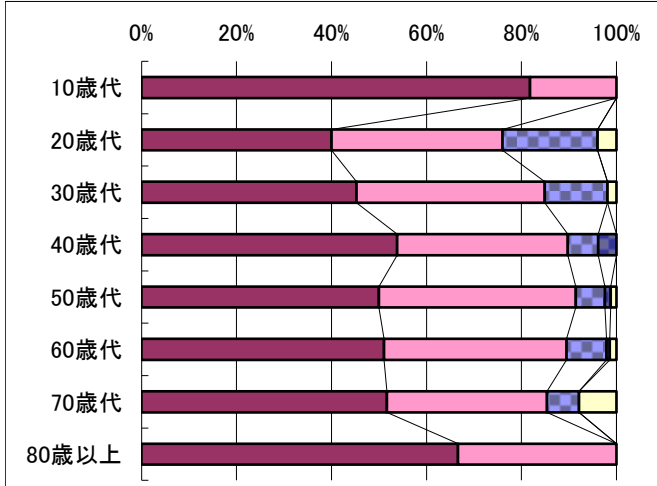
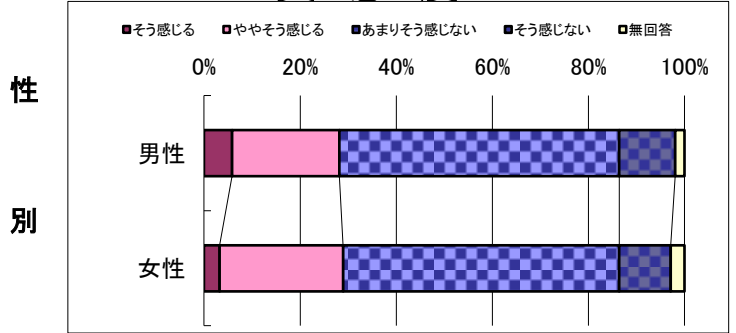

◆ 問19

Q:あなたは、これらの取り組みが重要だと思いますか。

重要度

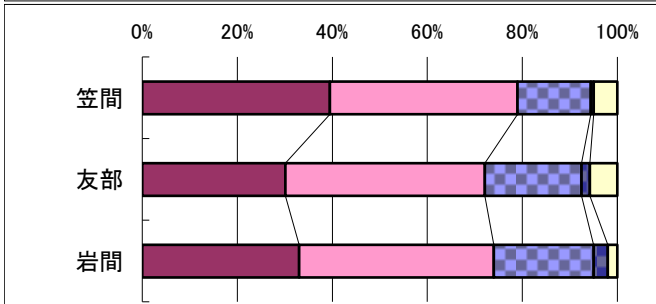
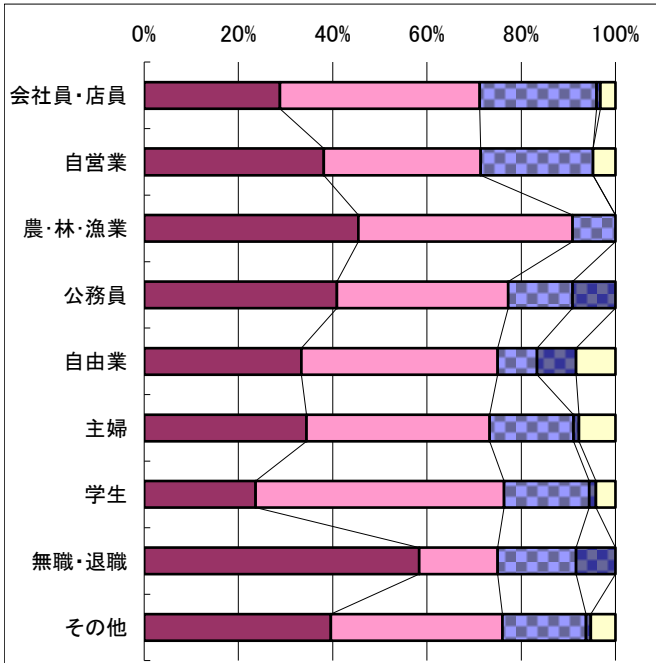
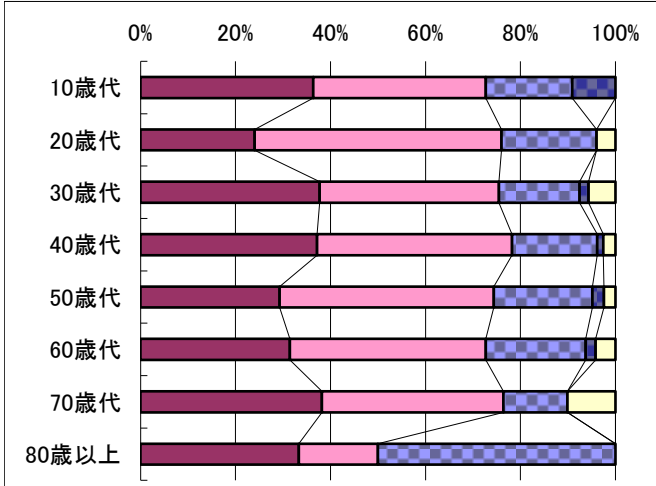
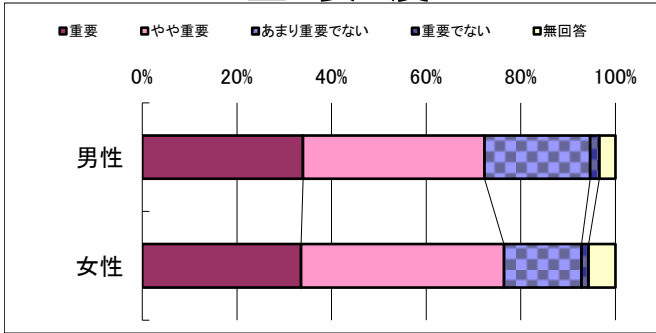

グリーンツーリズム

Q:都市と農村との交流により農業・農村が活性化されていると感じていますか。

実感度

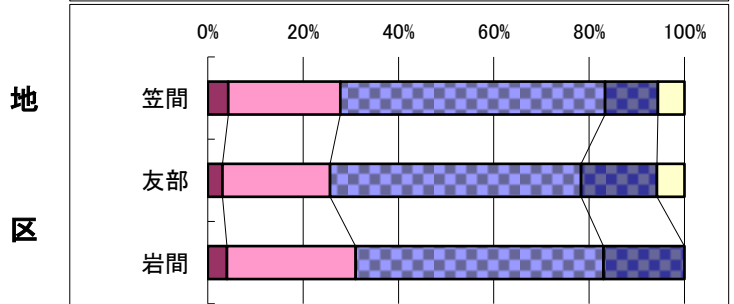
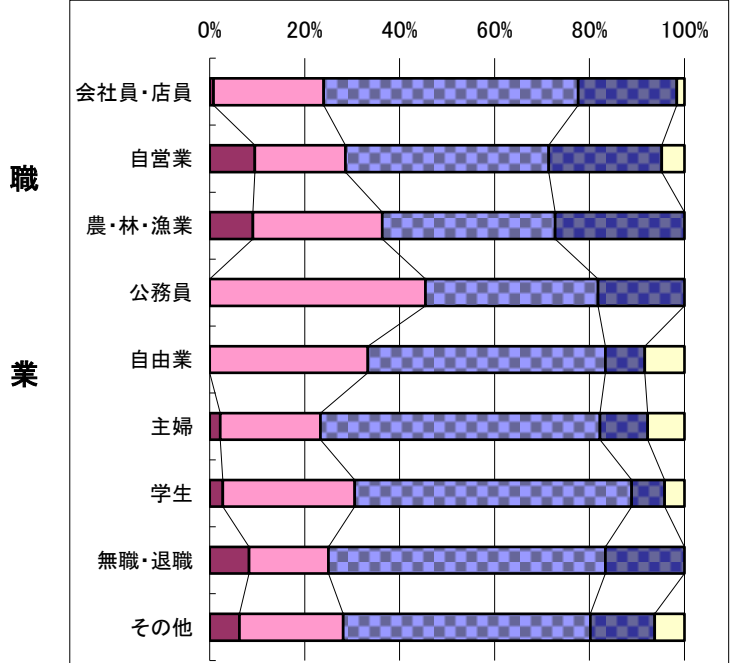
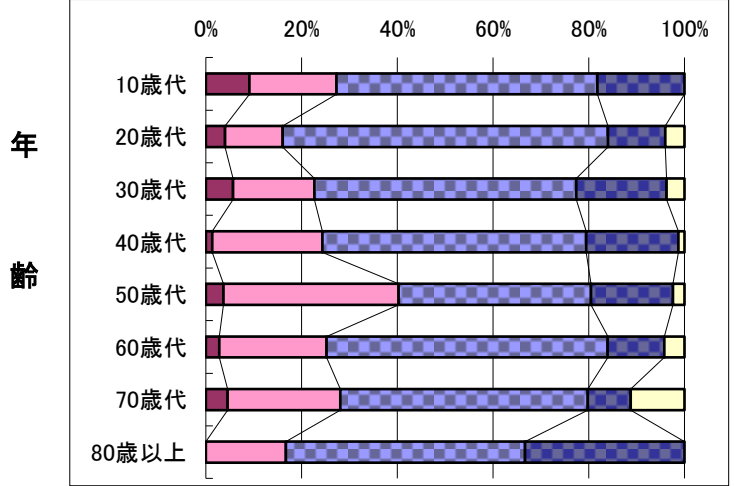
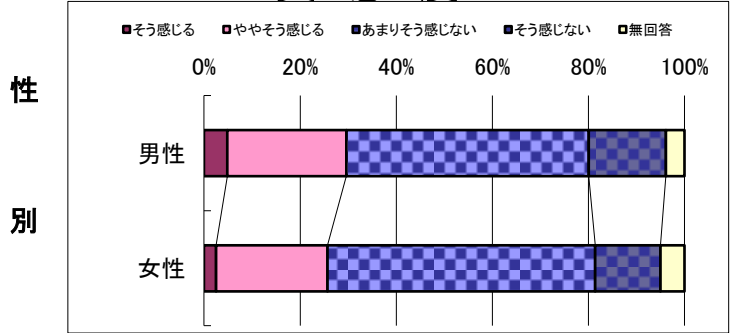

◆ 問20

商 業

Q: あなたは、これらの取り組みが重要だと思いますか。

Q: お近くの商店街は活気があると感じていますか。

重 要 度

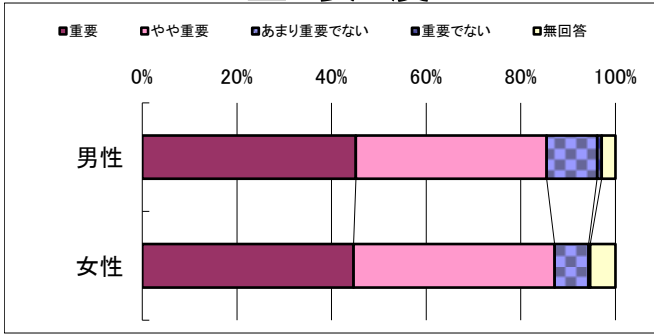

実 感 度

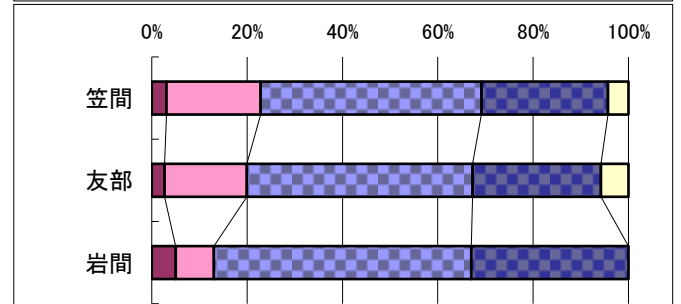
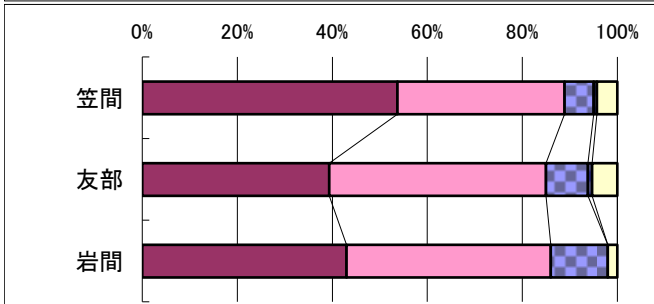
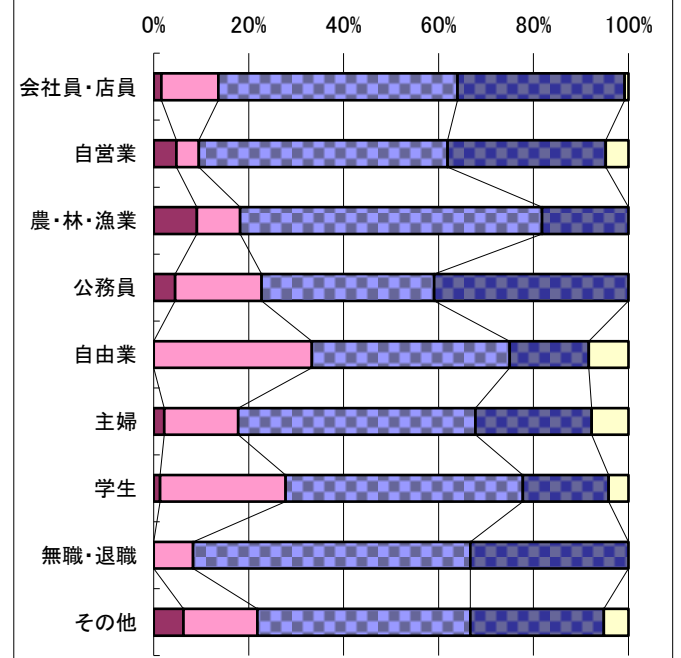
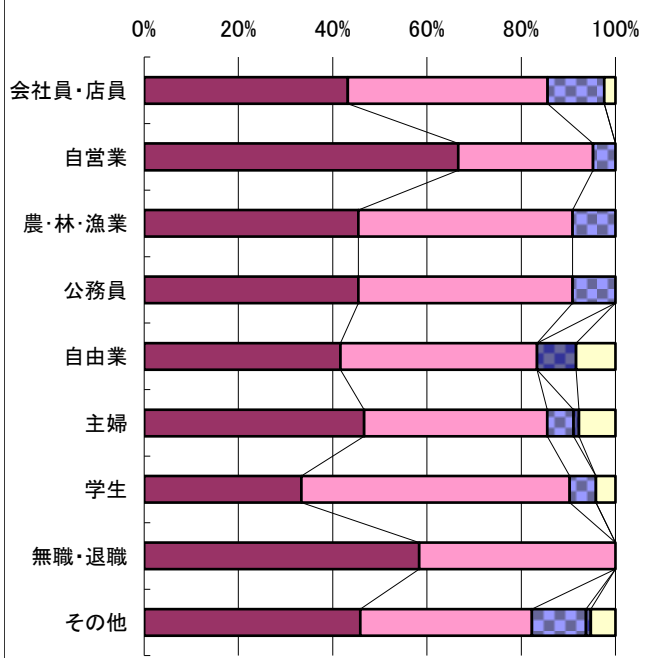
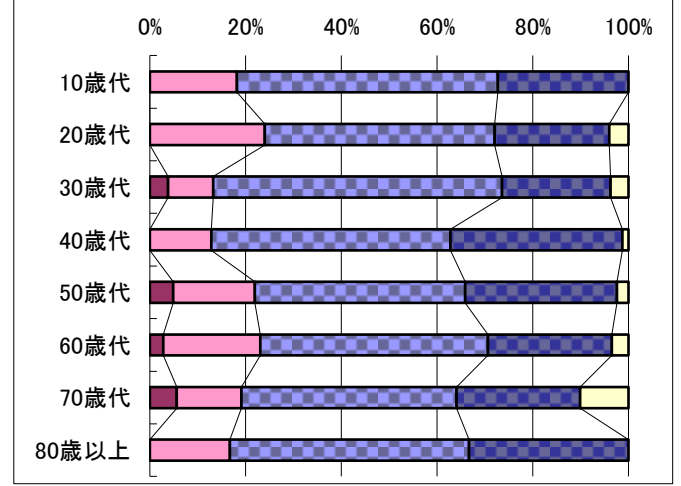
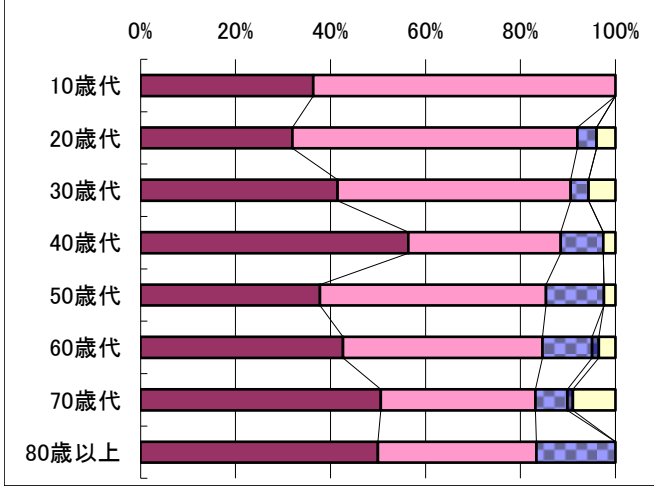
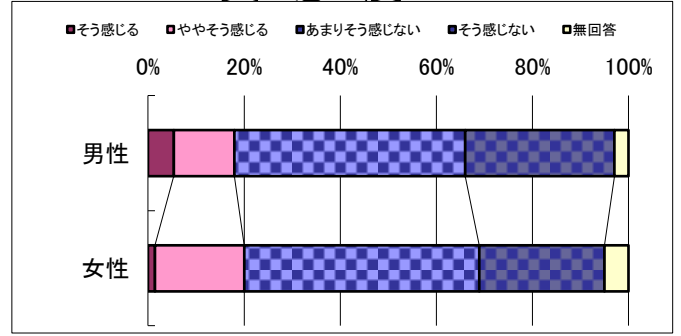

◆ 問21

Q:あなたは、これらの取り組みが重要だと思いますか。

重要度

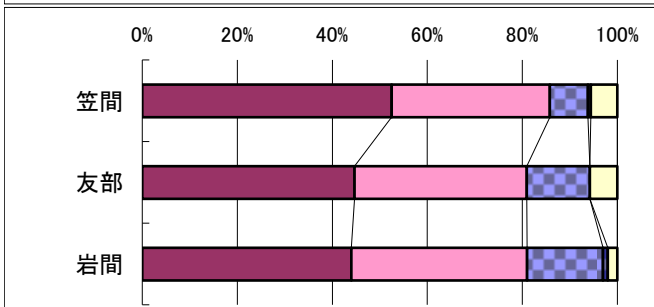
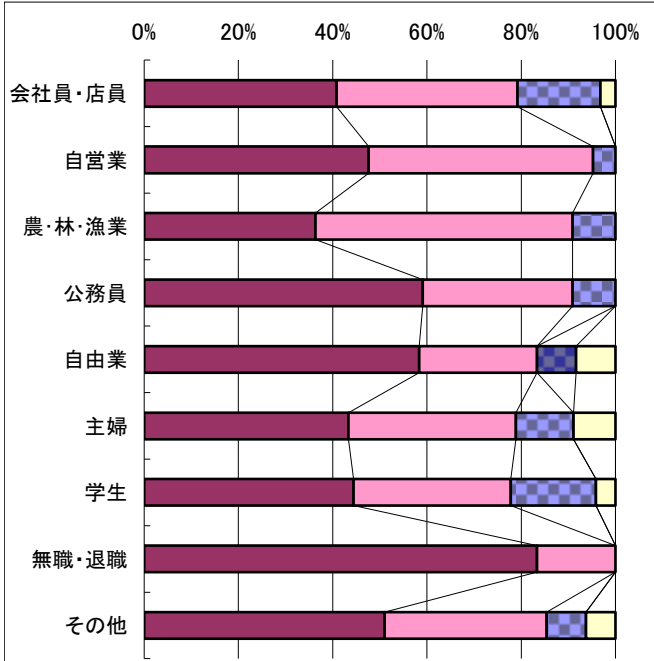
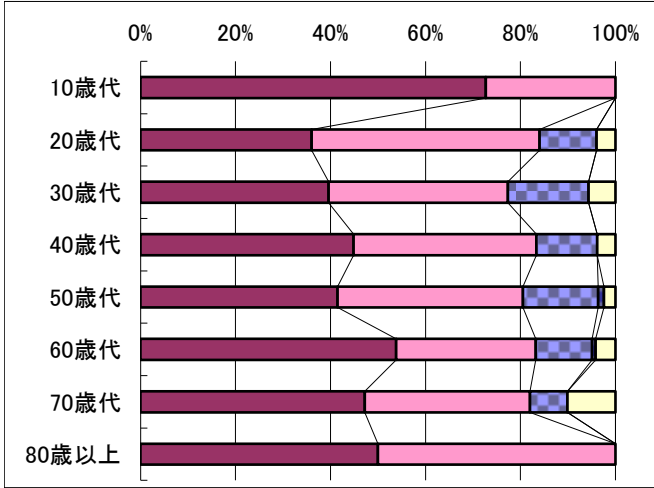
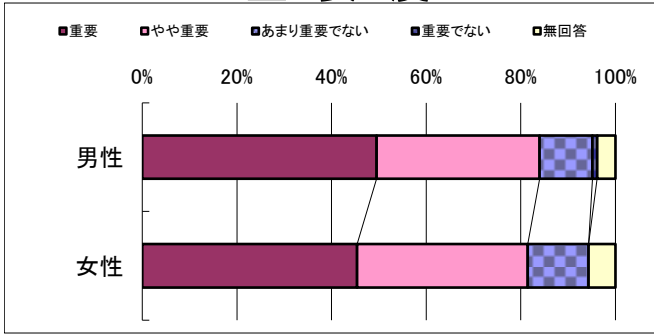

工業

Q:産業拠点の形成(企業誘致等)により地元雇用が増えていると感じていますか。

実感度

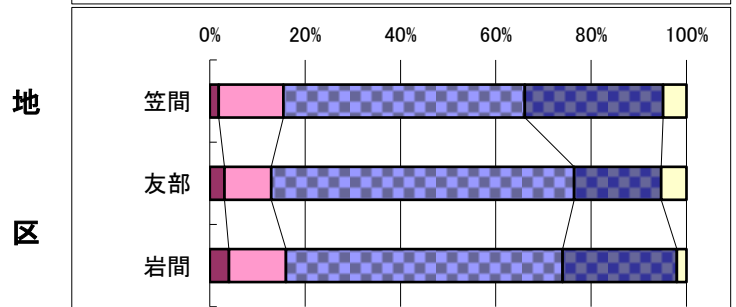
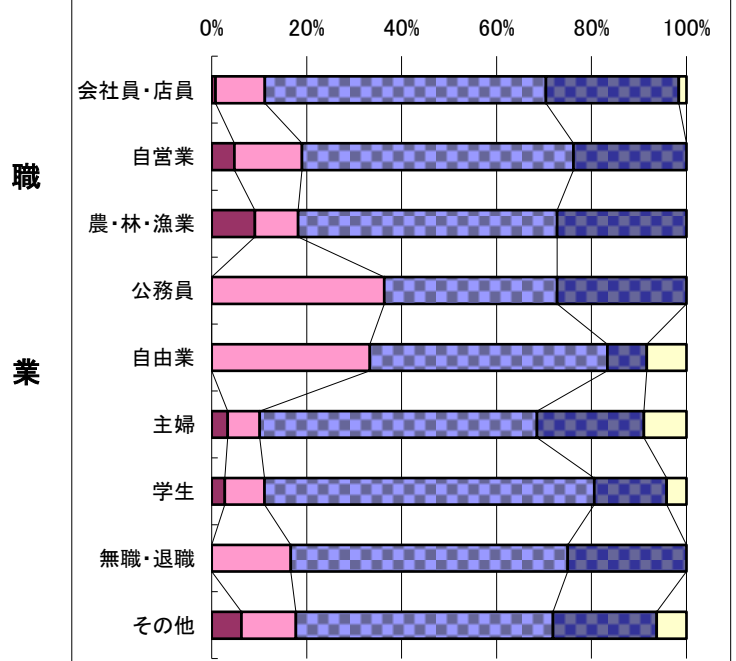
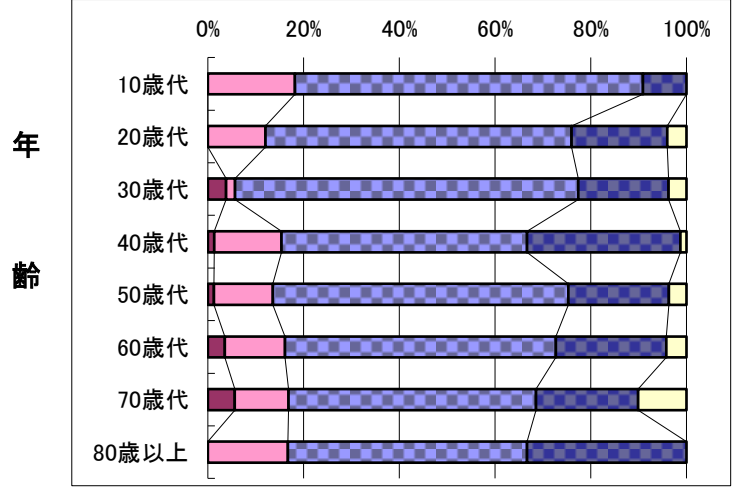
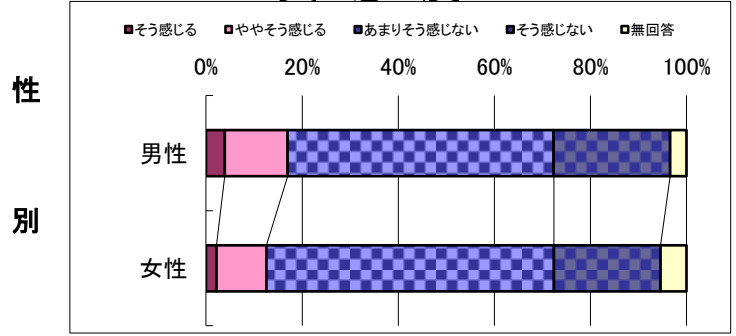

◆ 問22

雇用・労働環境

Q: あなたは、これらの取り組みが重要だと思いますか。

Q: 安心して働くことのできる職場があると感じていますか。

重要度

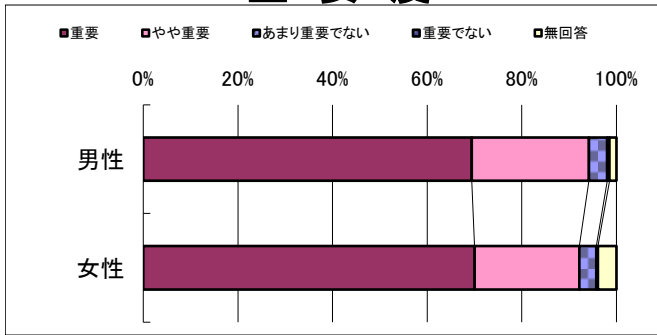

実感度

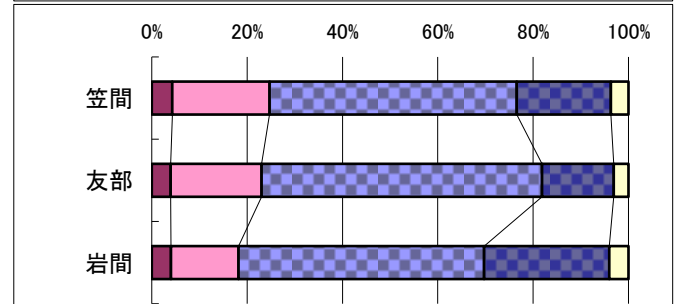
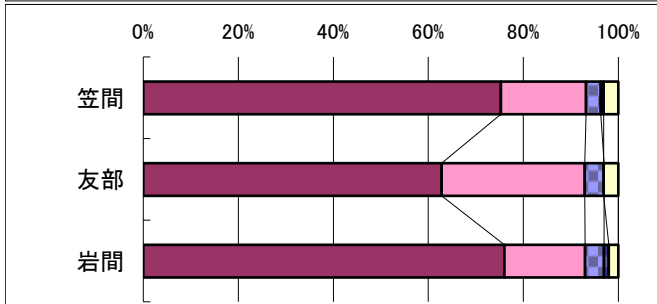
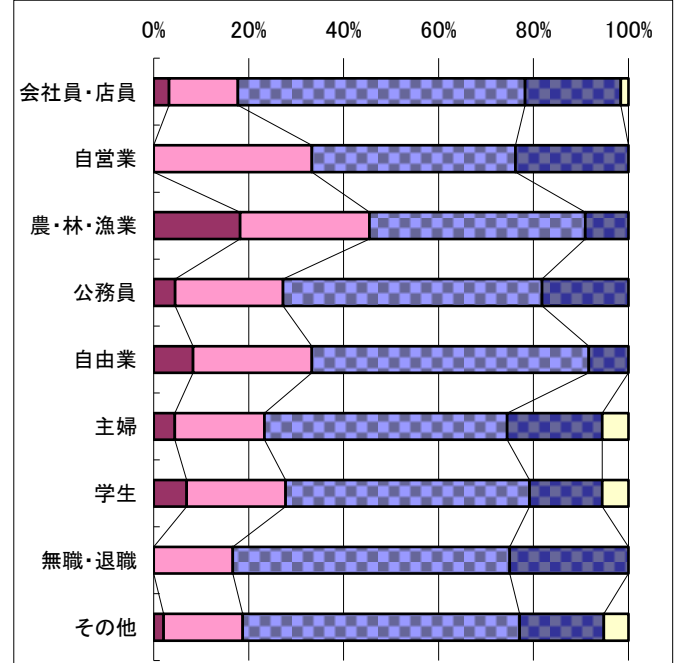
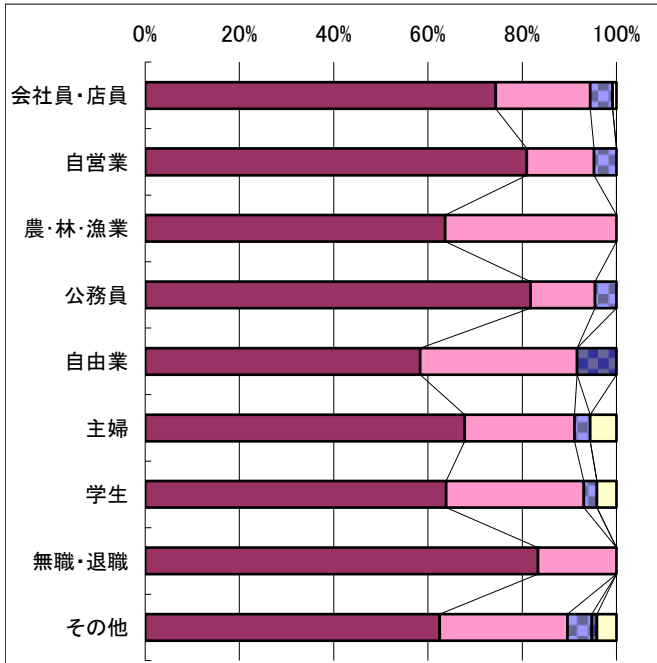
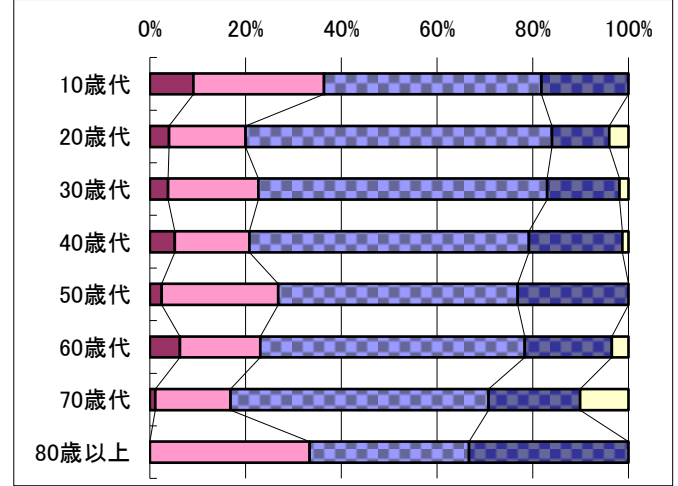
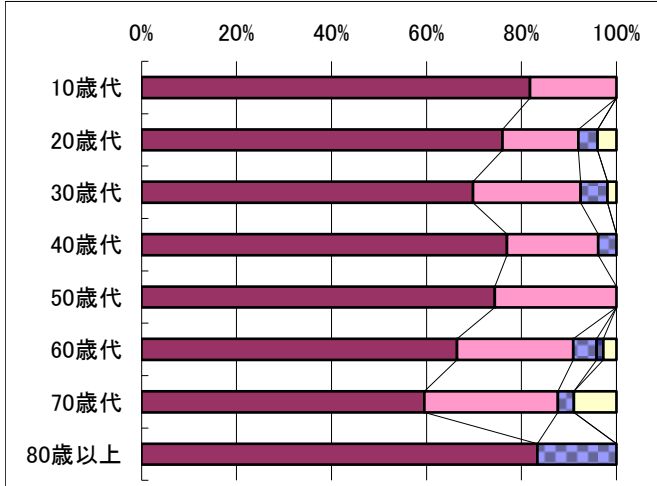
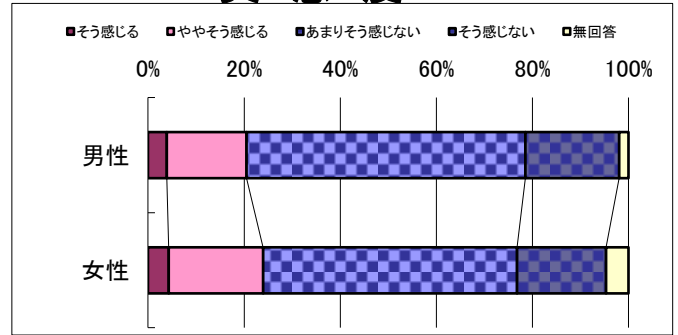

◆ 問23

少子化対策

Q: あなたは、これらの取り組みが重要だと思いますか。

Q: 安心して子どもを育てるサービスや環境が整っていると感じていますか。

重要度

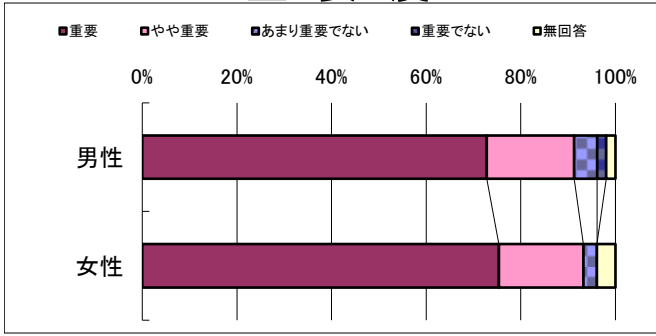

実感度

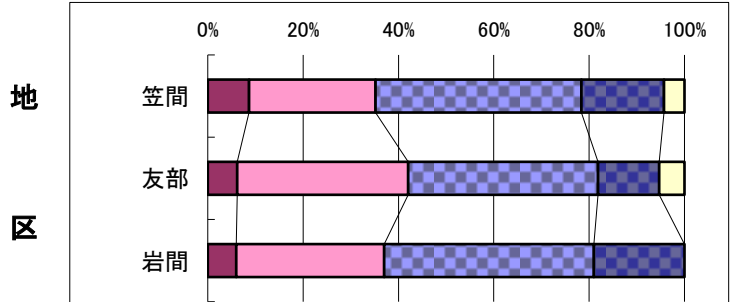
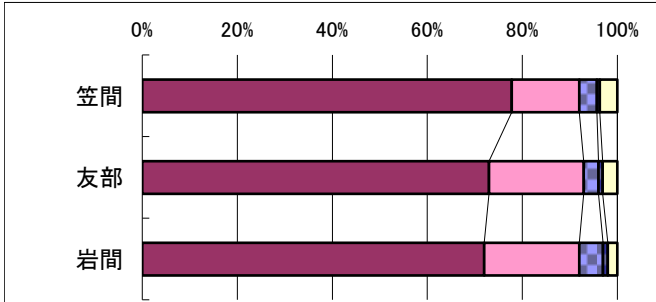
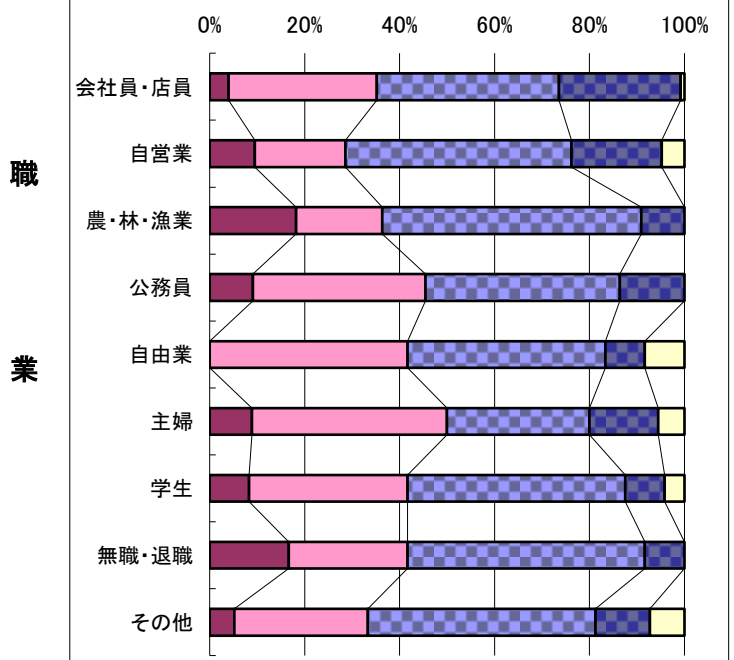
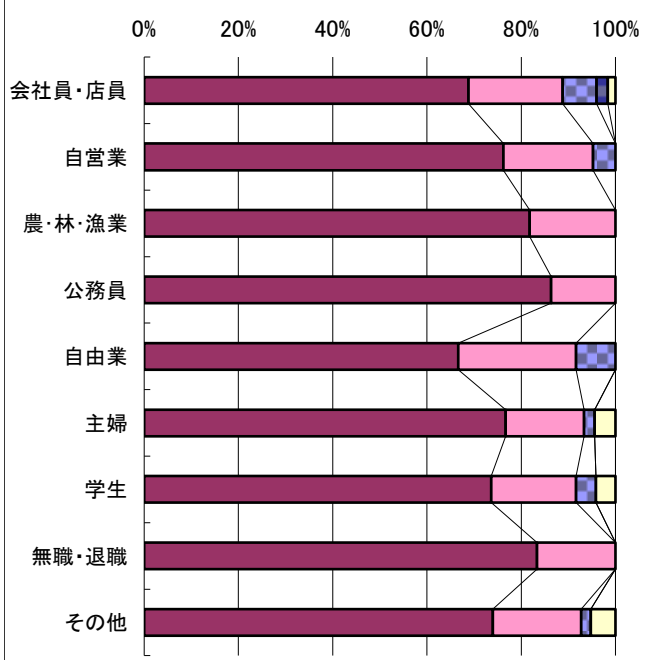
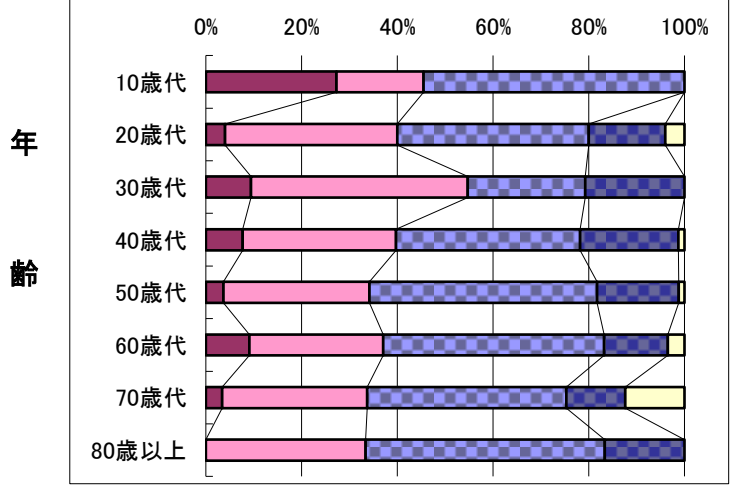
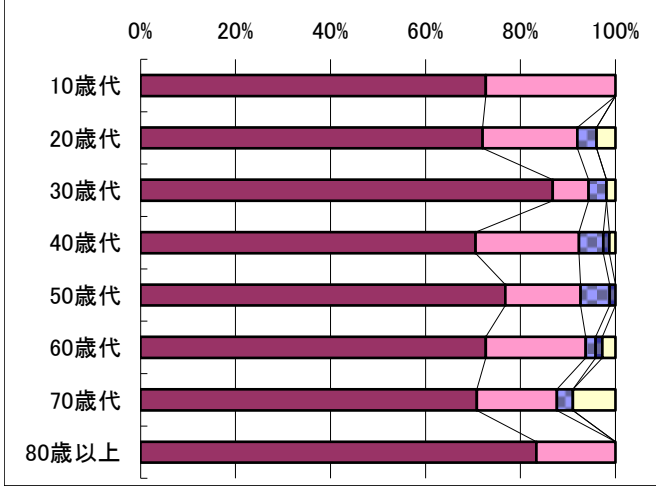
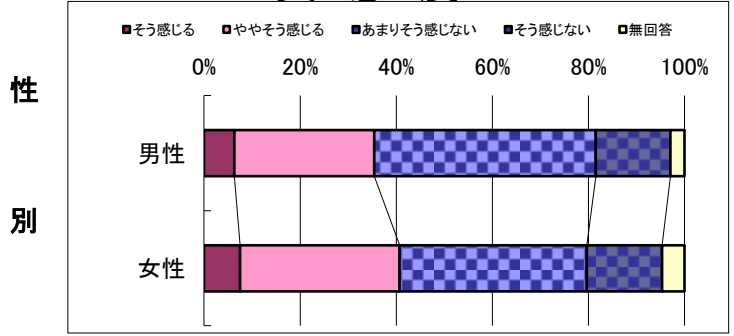

◆ 問24

保健・医療

Q: あなたは、これらの取り組みが重要だと思いますか。

Q: 生活習慣病や心の病など、健康問題が複雑化していますが、あなた自身は健康であると感じていますか。

重要度

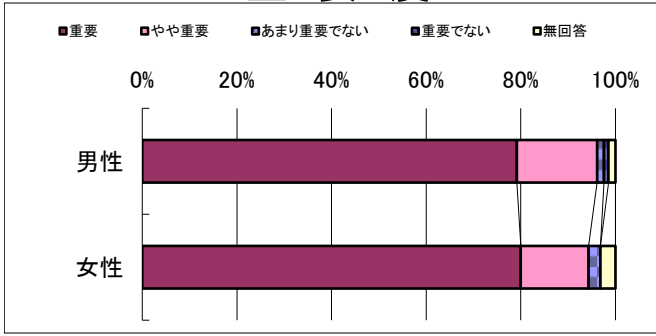

実感度

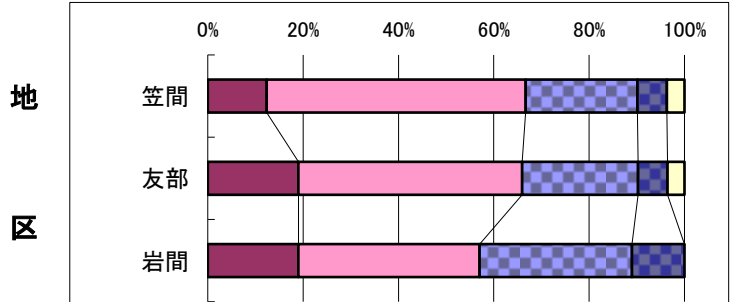
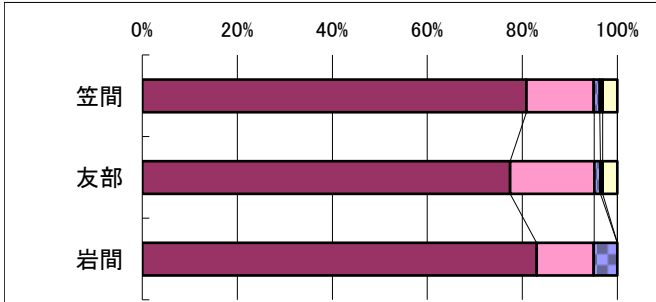
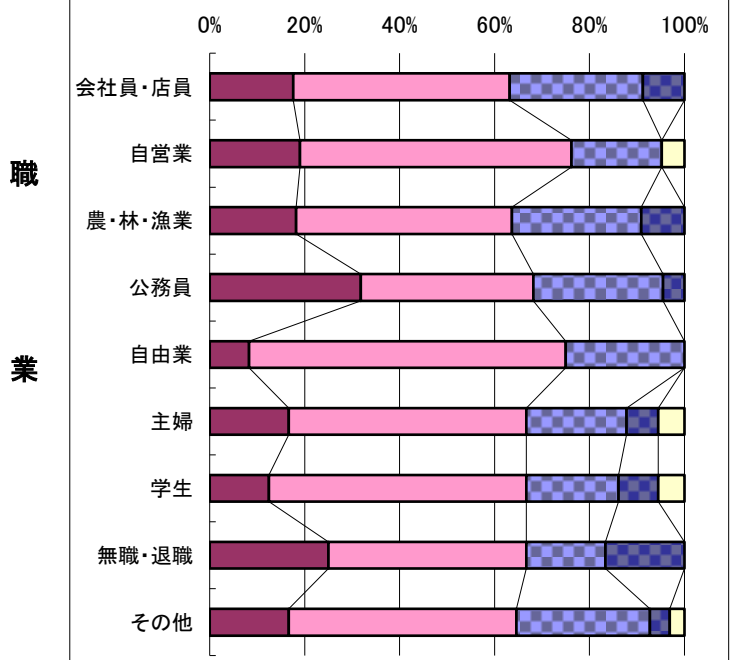
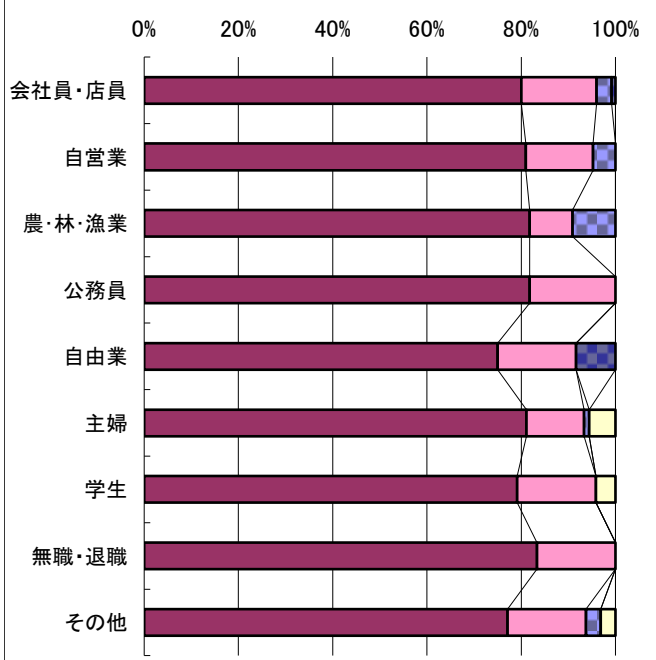
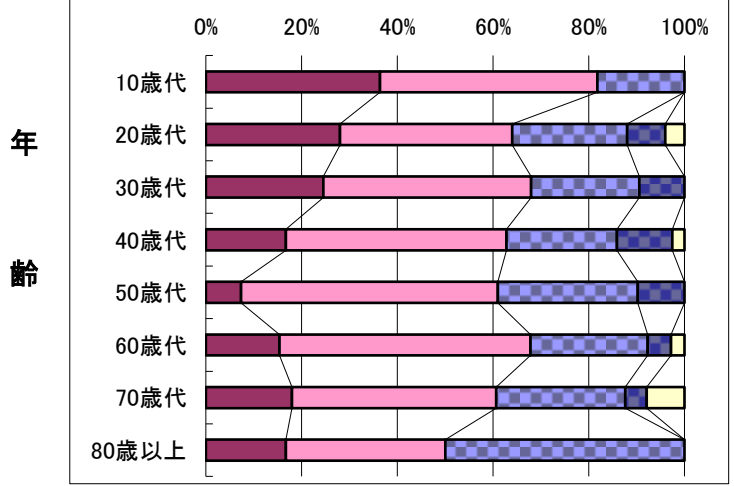
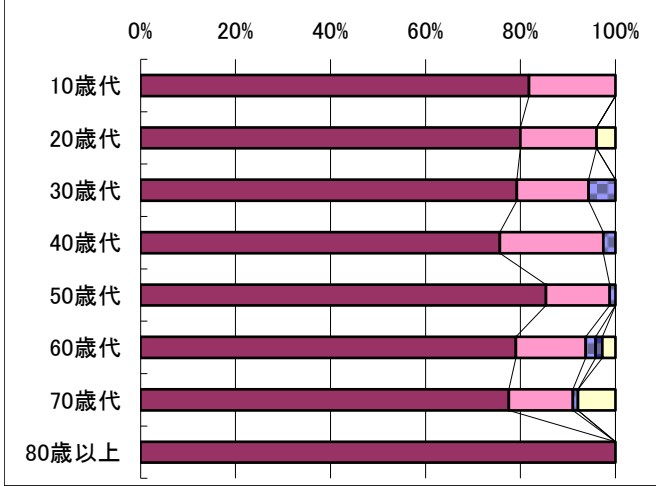
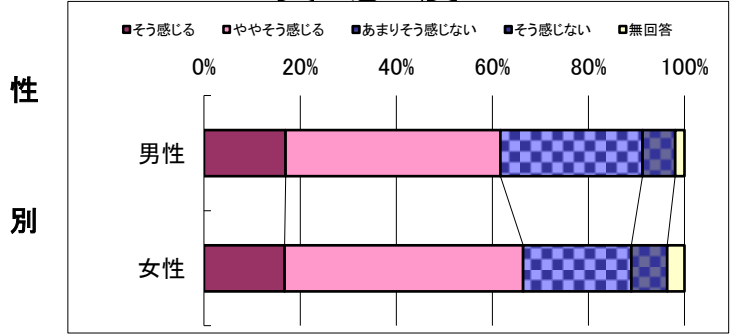

◆ 問25

社会 保障

Q: あなたは、これらの取り組みが重要だと思いますか。

Q: 安心して医療を受けることができると感じていますか。

重要 度

実 感 度

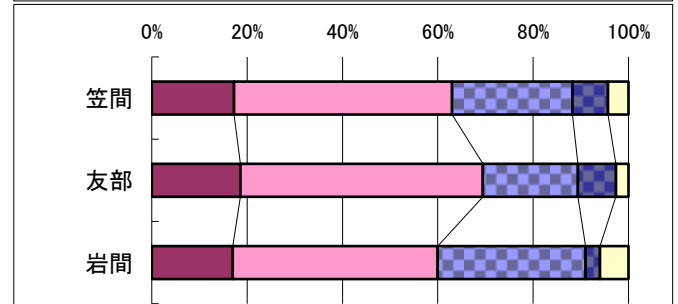
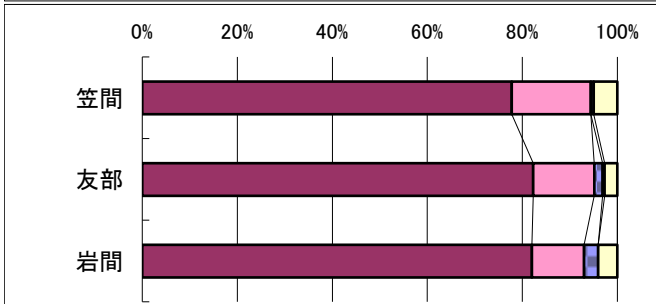
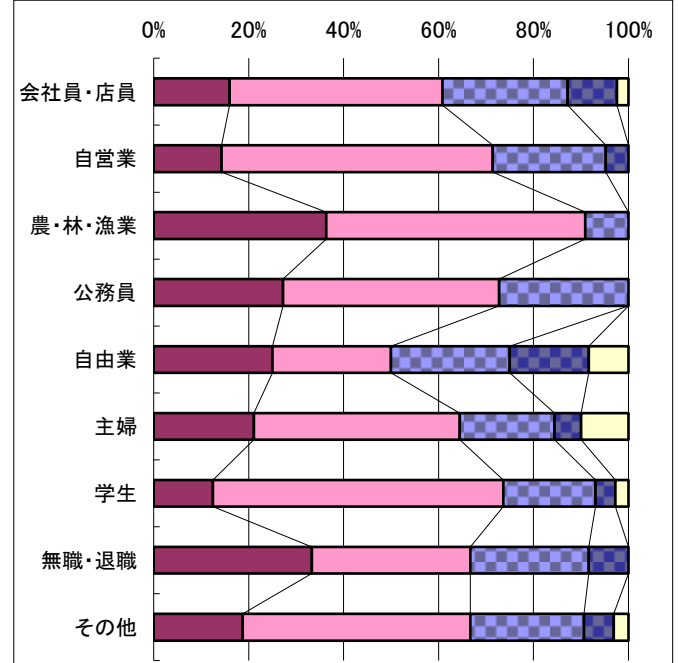
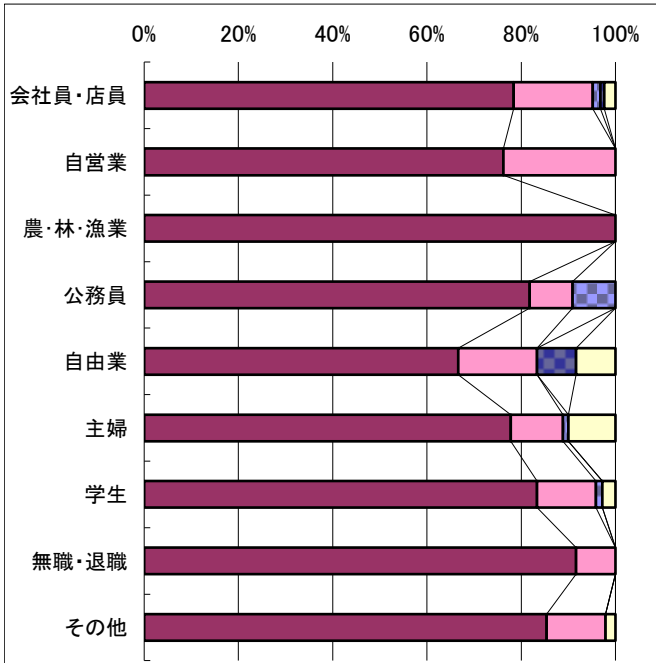
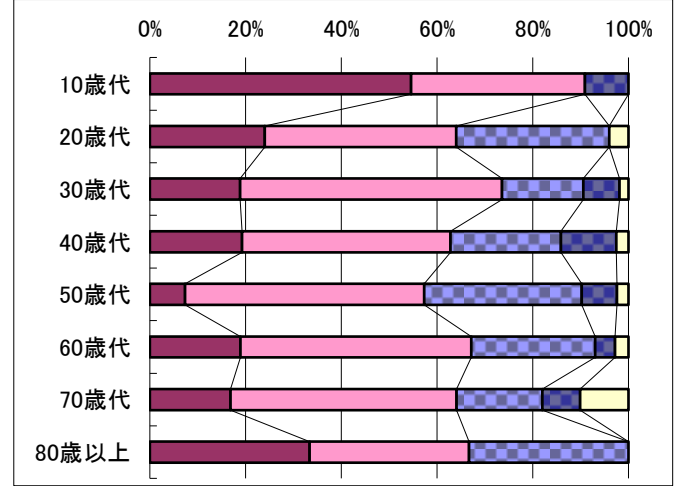
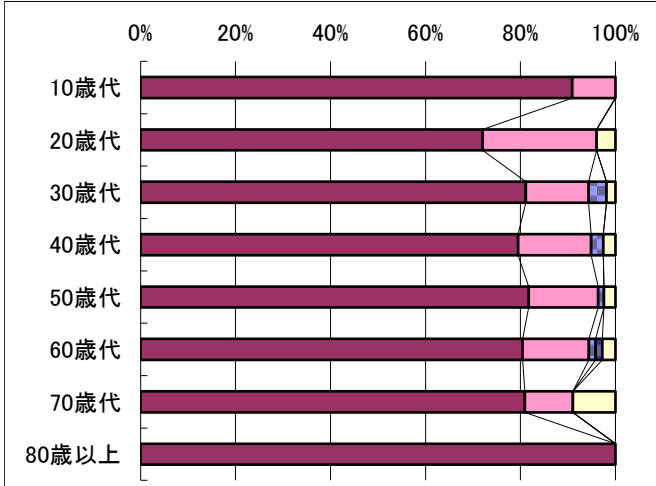
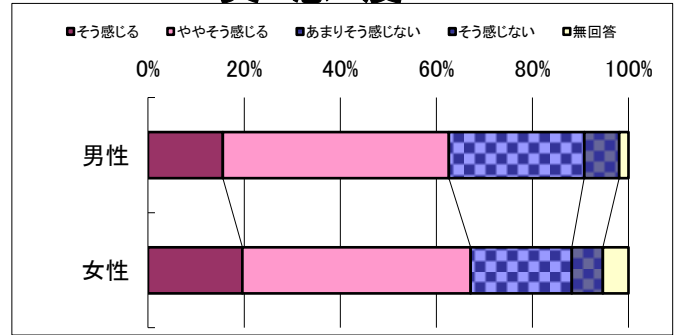
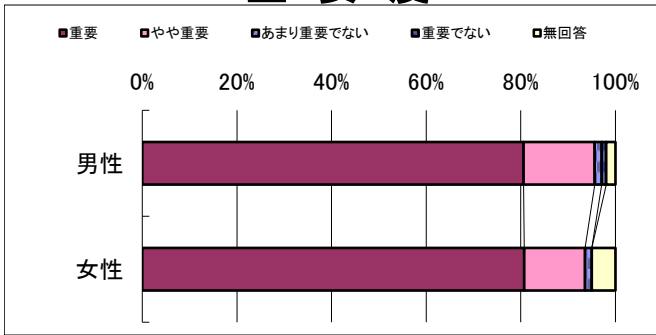

◆ 問26

地域福祉

Q:あなたは、これらの取り組みが重要だと思いますか。

Q:地域福祉(地域での助け合いや支え合い)が充実していると感じていますか。

重要度

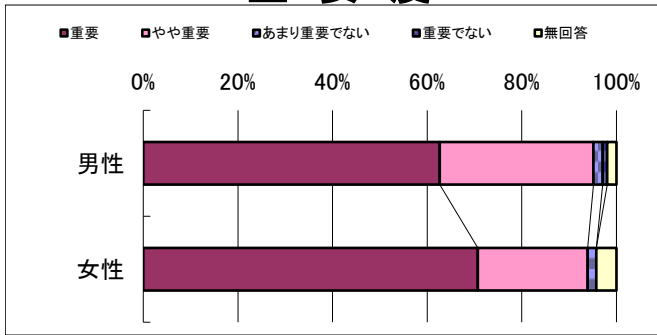

実感度

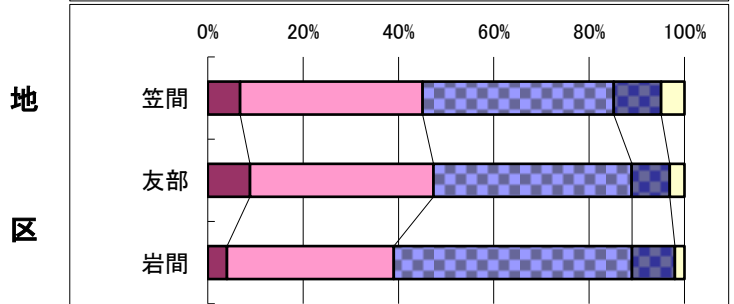
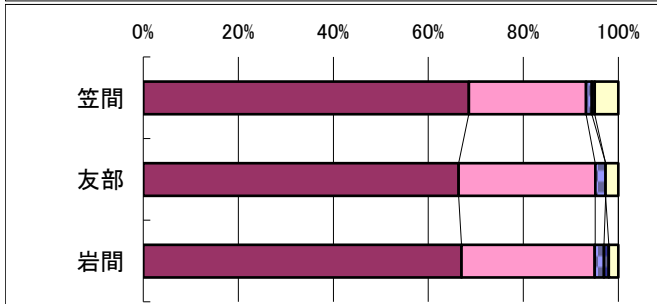
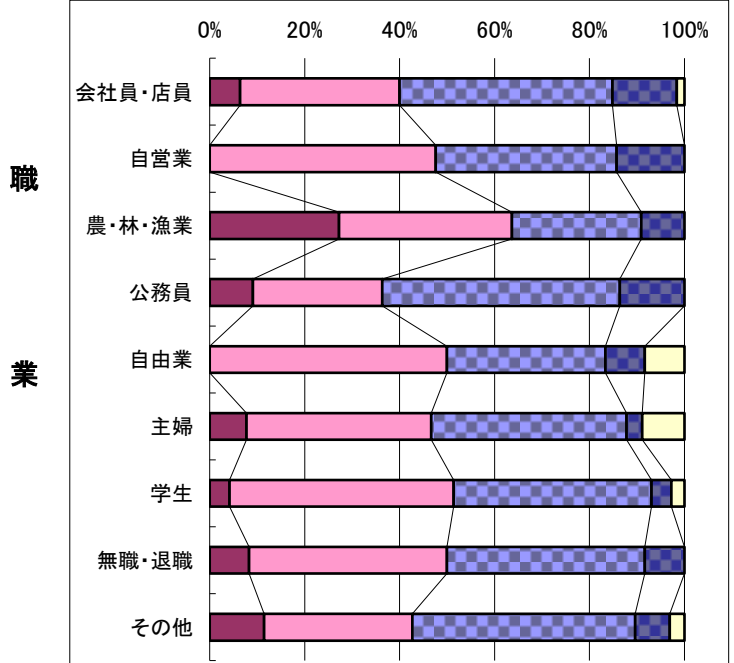
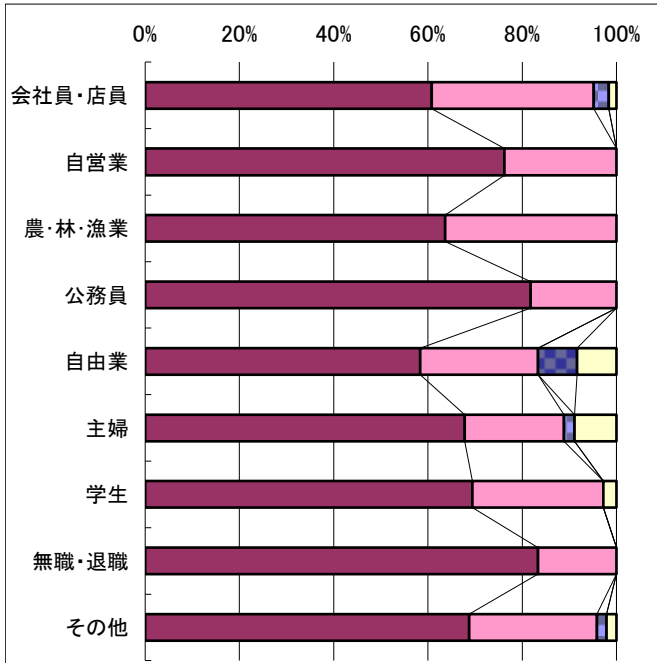
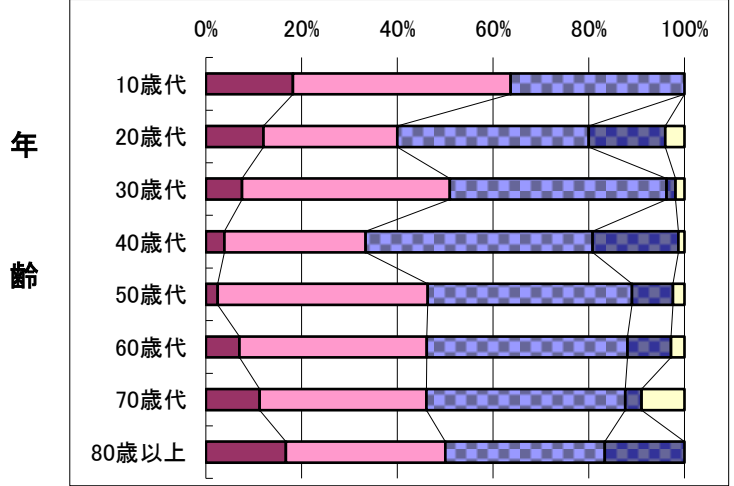
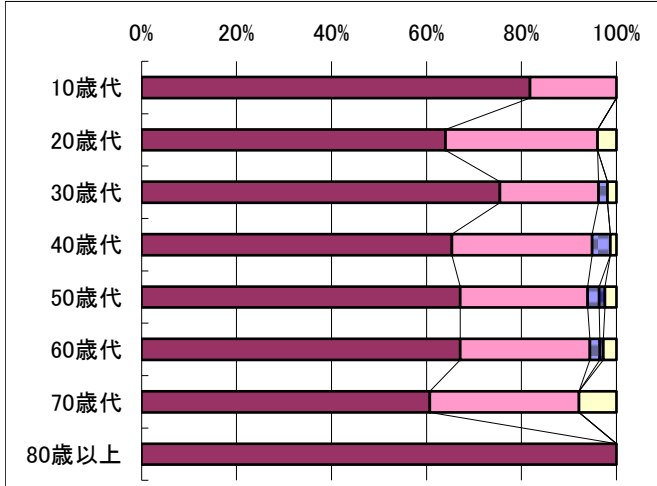
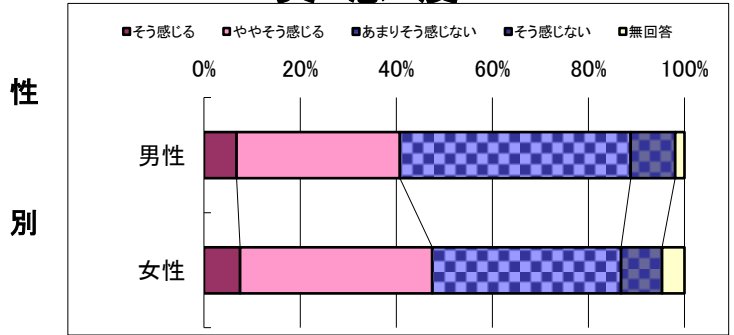

◆ 問27

Q: あなたは、これらの取り組みが重要だと思いますか。

重要度

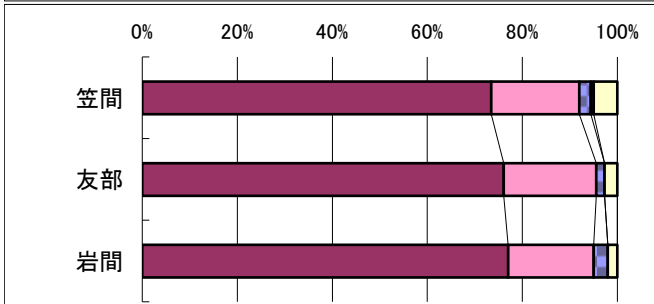
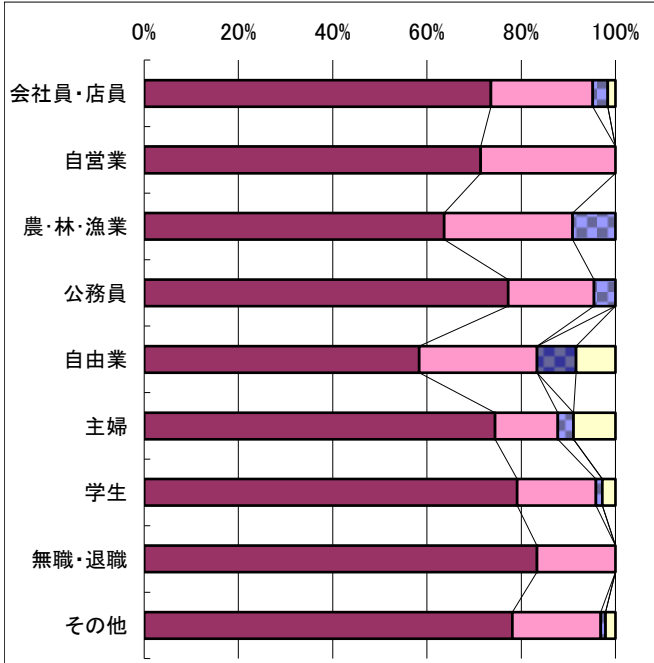
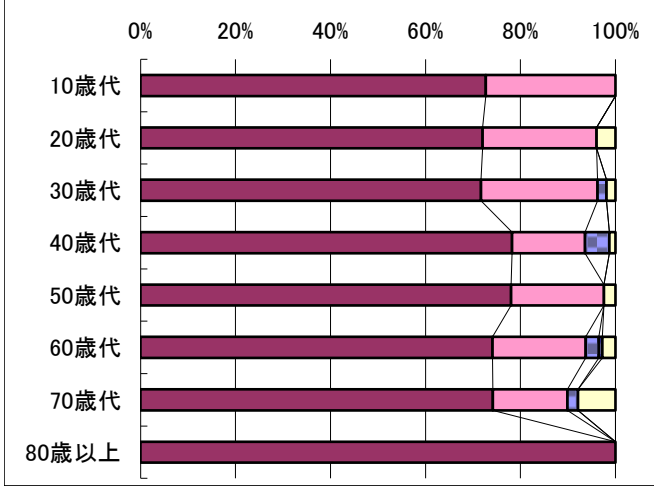
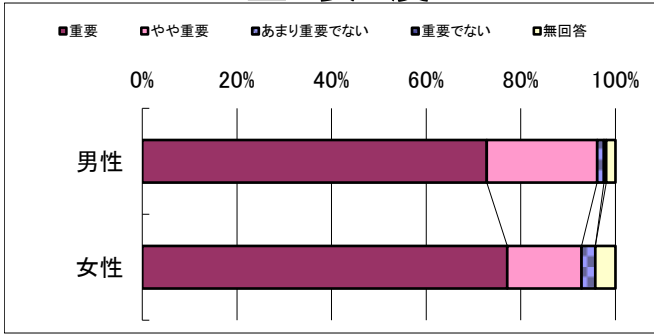

高齢者福祉

Q: 高齢者が地域で生き生きと暮らしていると感じていますか。

実感度

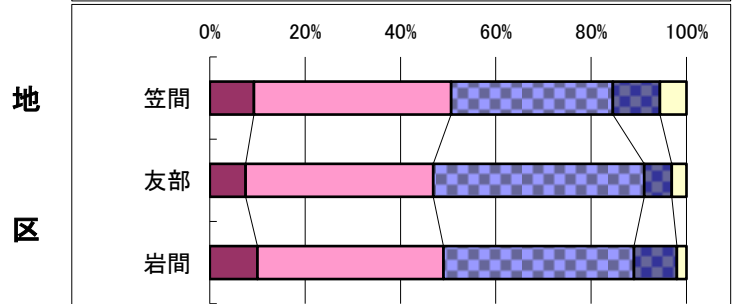
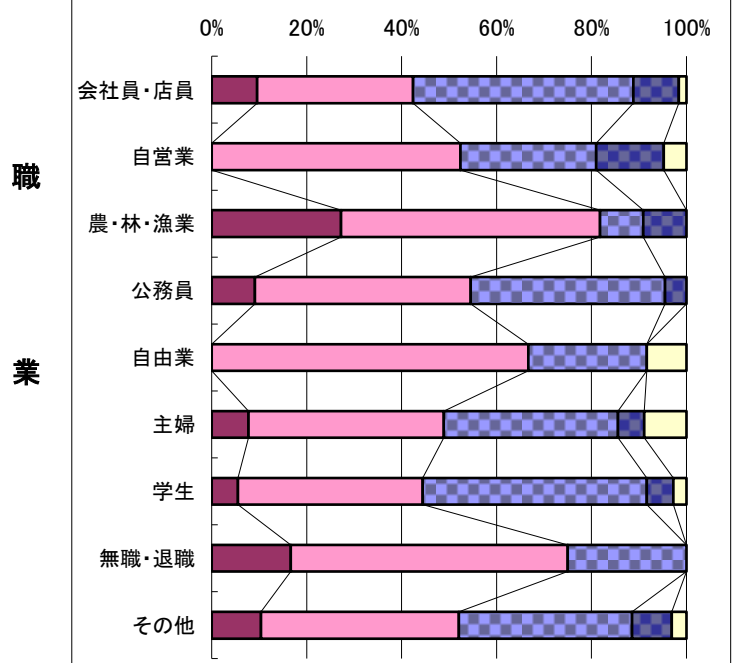
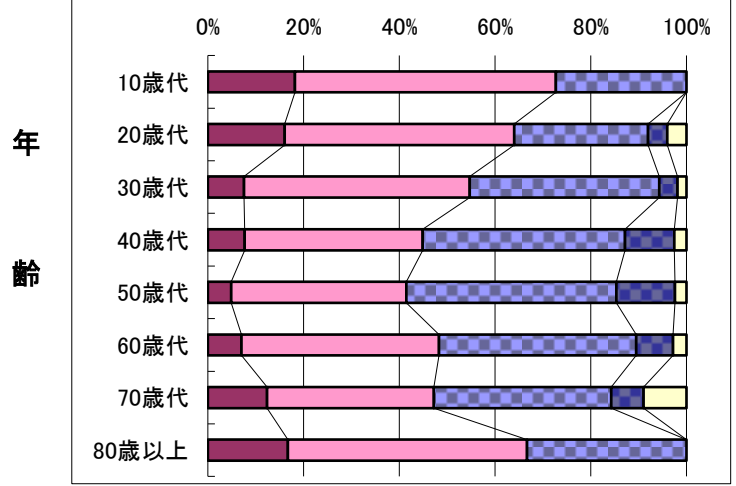
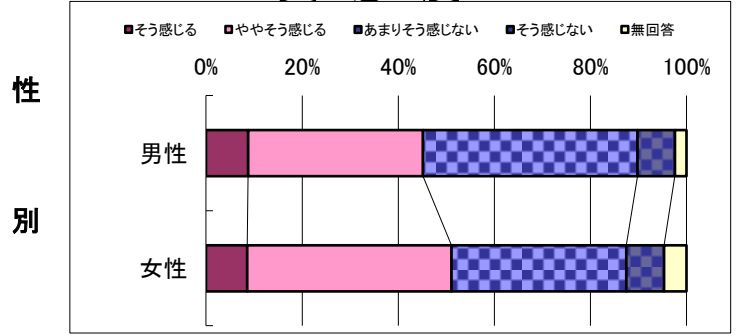

◆ 問28

Q: あなたは、これらの取り組みが重要だと思いますか。

重要度

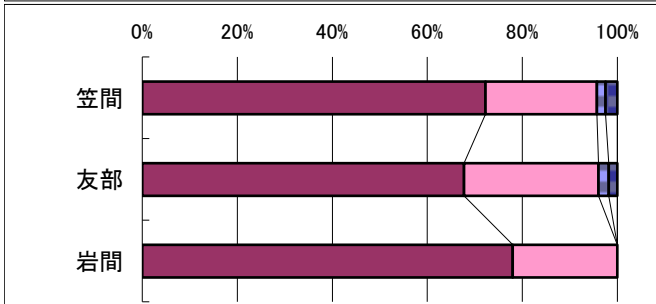
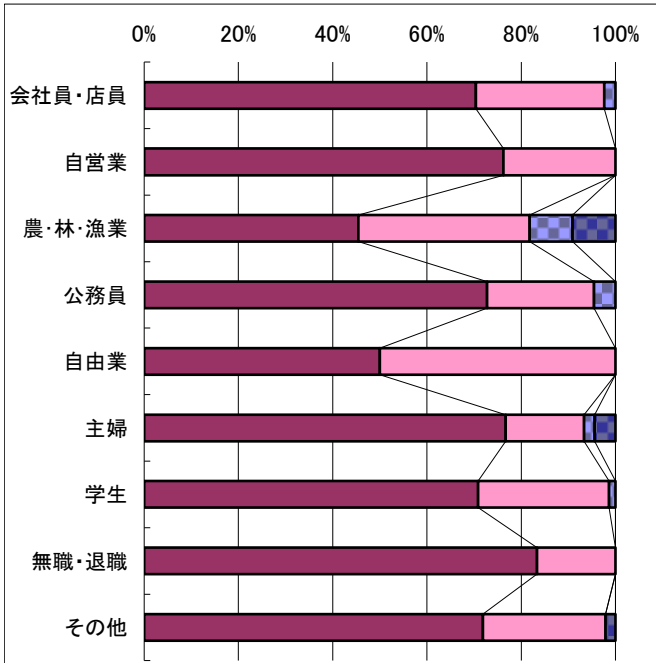
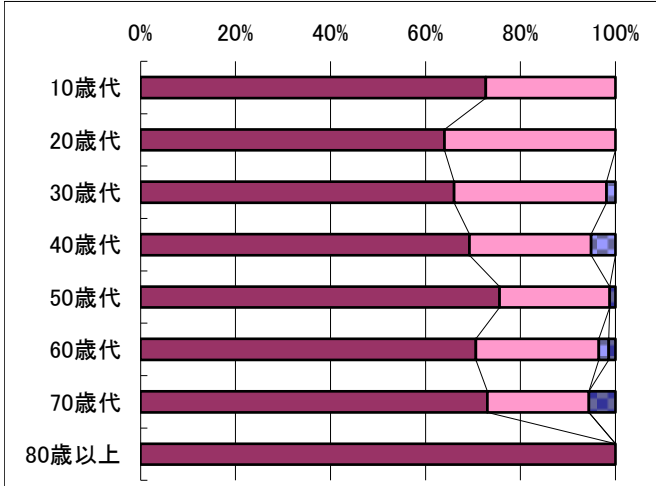
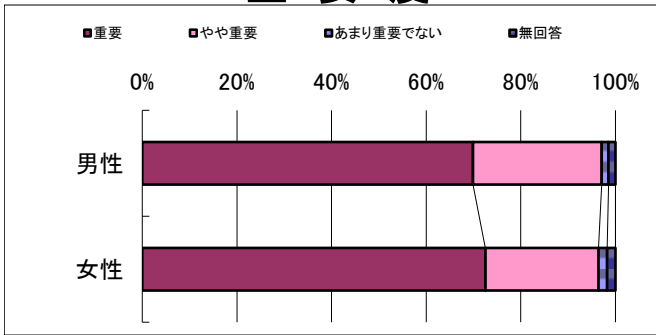

障害者福祉

Q: 障がいがある人が地域で生き生きと暮らしていると感じていますか。

実感度

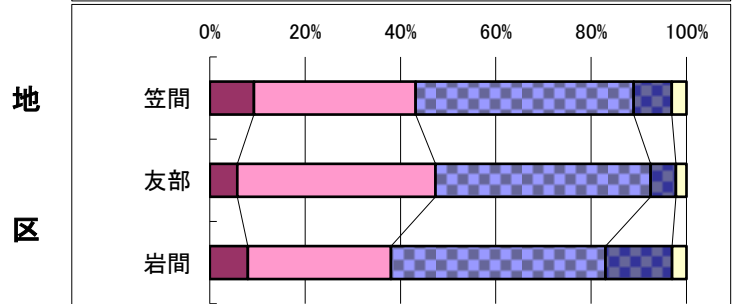
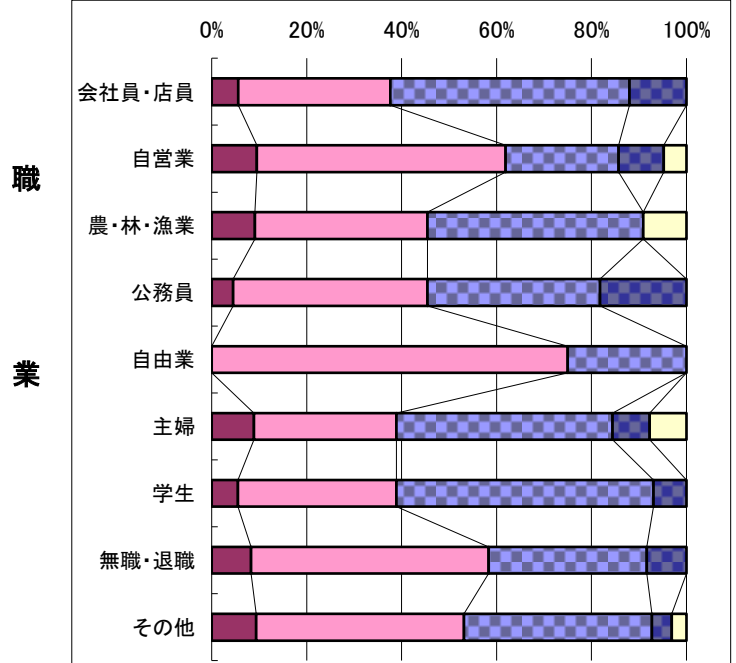
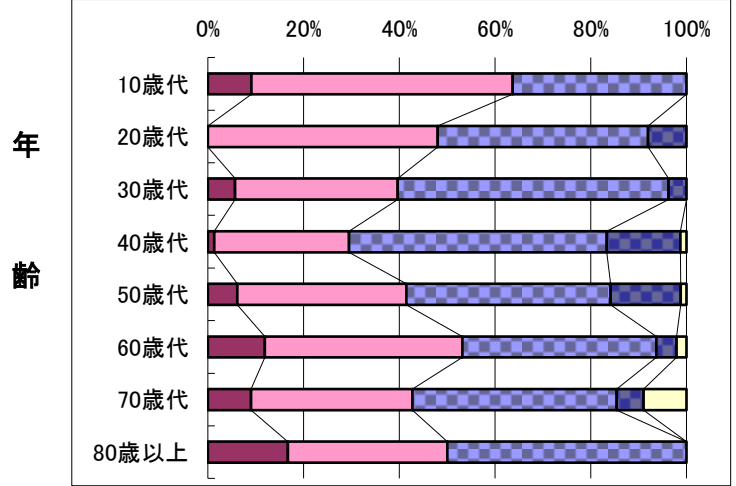
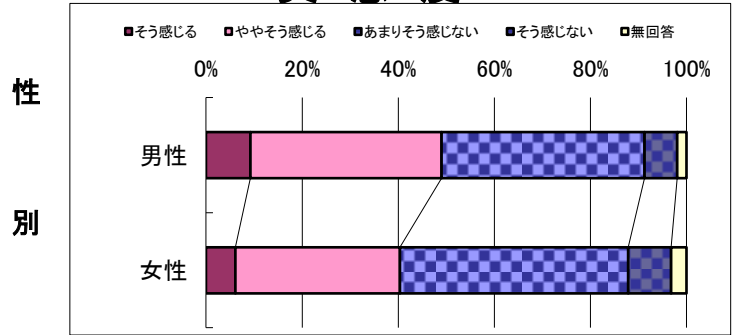

◆ 問29

生活道路

Q: あなたは、これらの取り組みが重要だと思いますか。

Q: 地区内の道路環境に満足していますか。

重要度

実感度

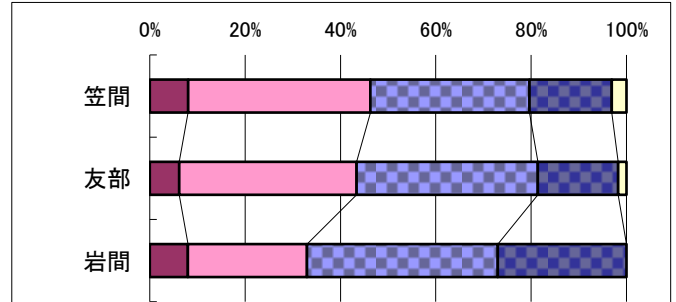
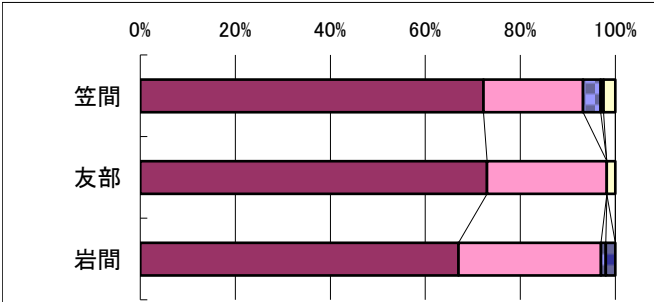
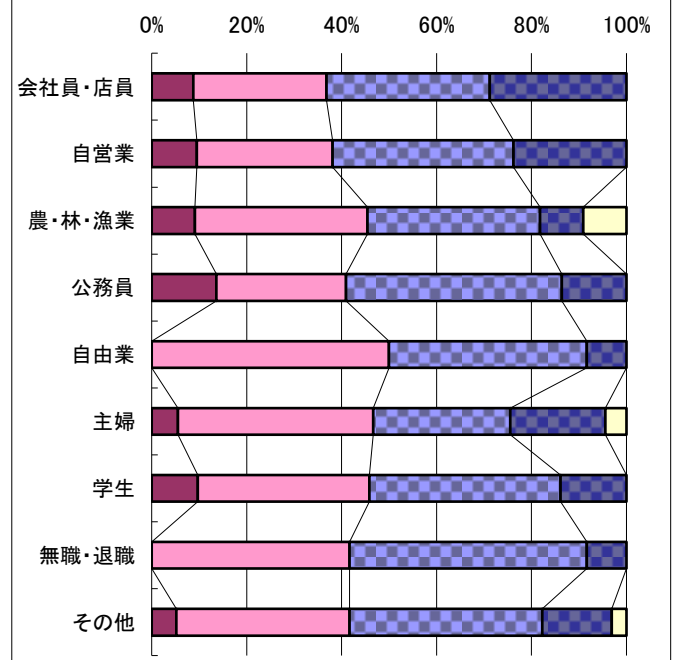
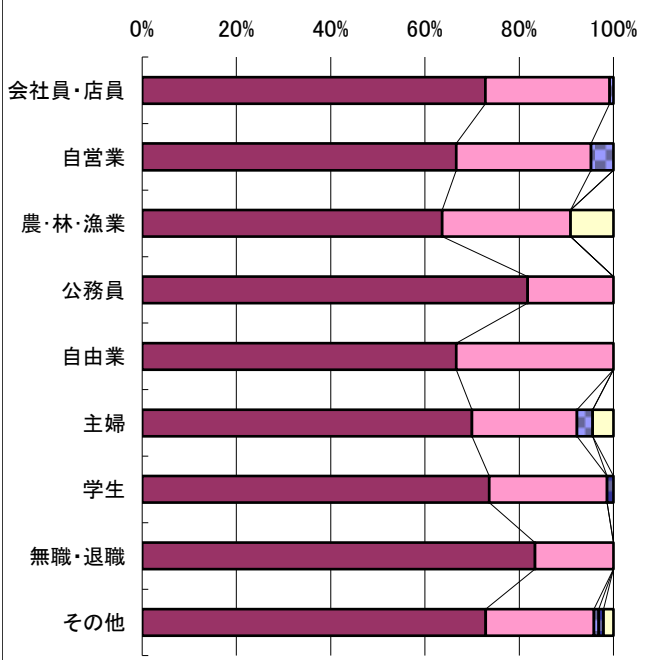
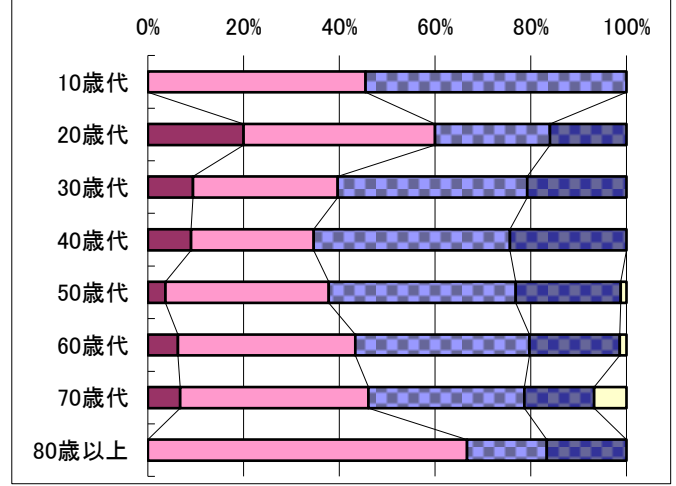
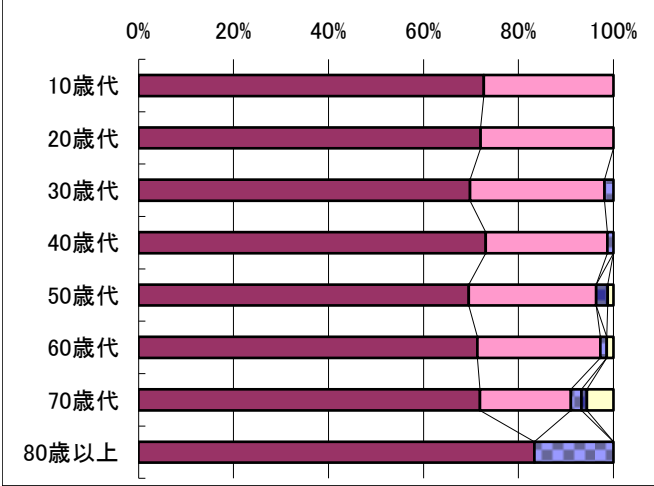
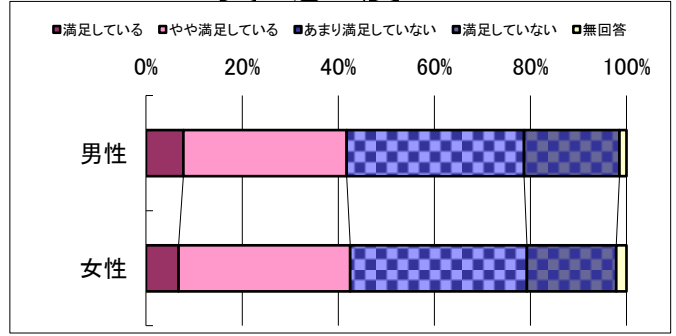
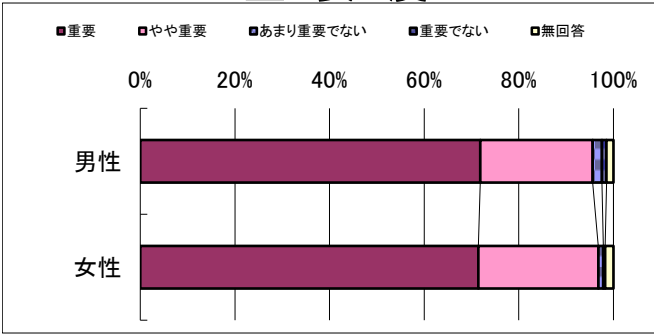

◆ 問30

Q:あなたは、これらの取り組みが重要だと思いますか。

重要度

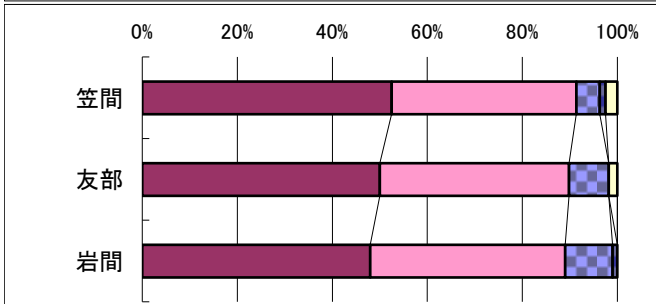
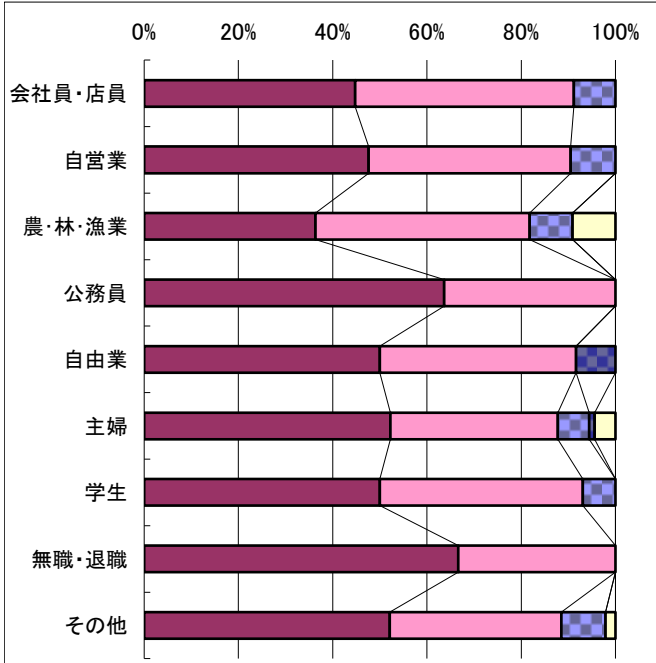
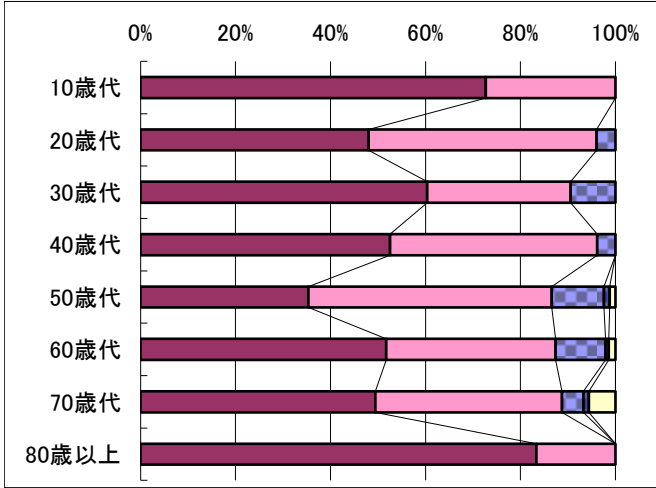
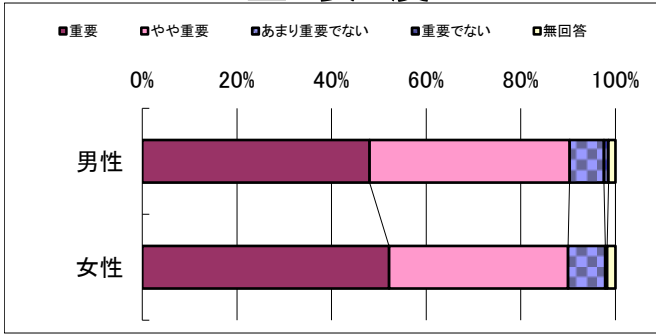

公園・緑地

Q:市内の公園が地域の憩いの場になっていると感じていますか。

実感度

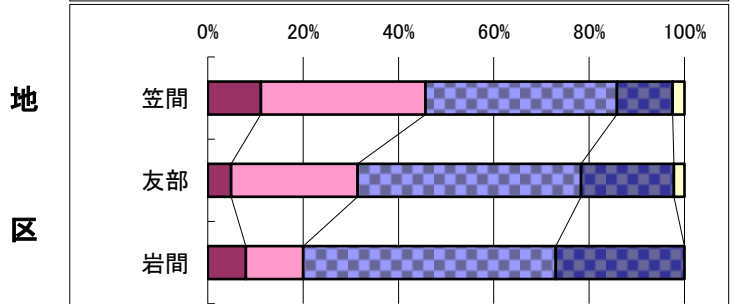
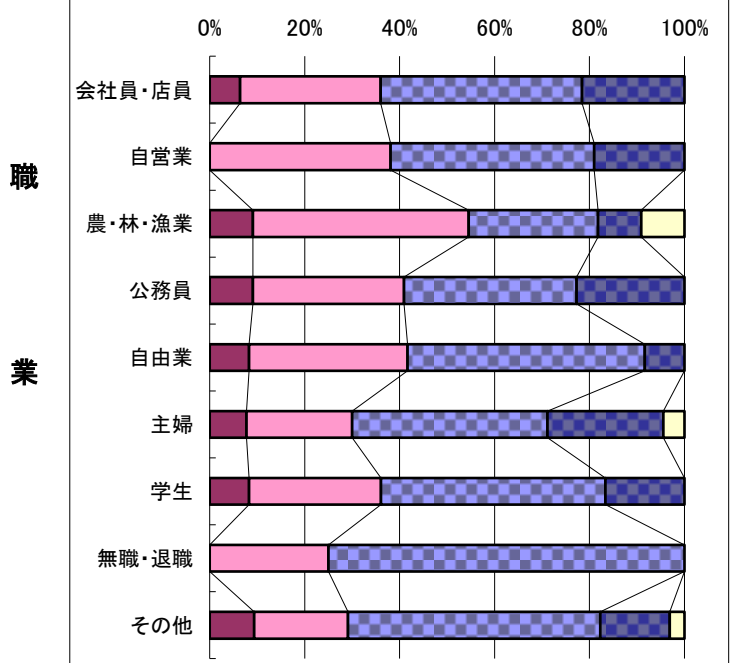
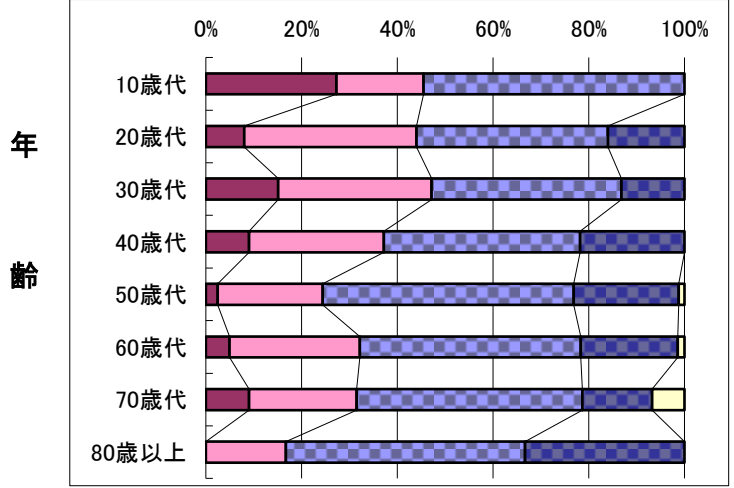
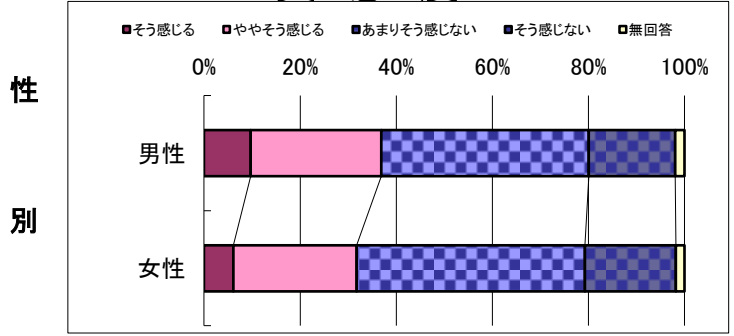

◆ 問31

Q:あなたは、これらの取り組みが重要だと思いますか。

重要度

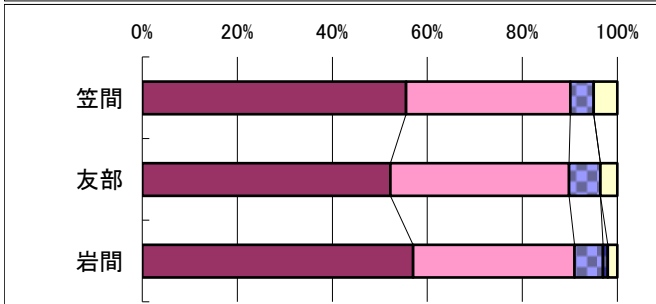
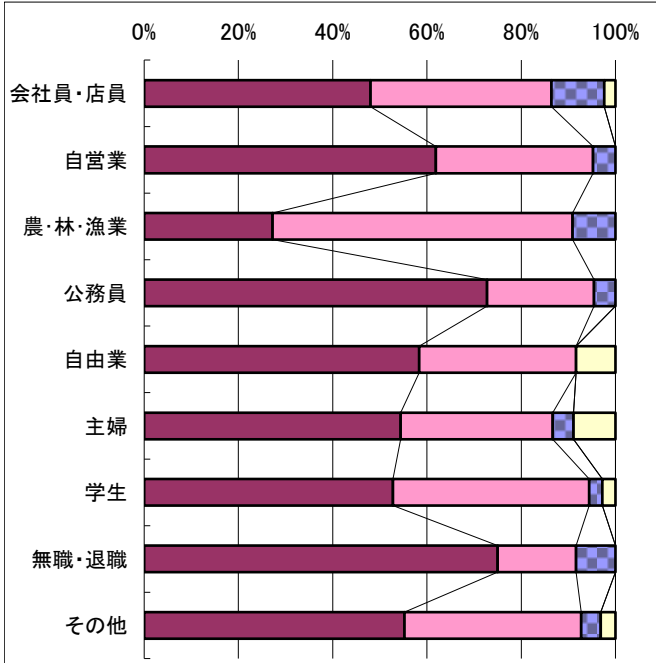
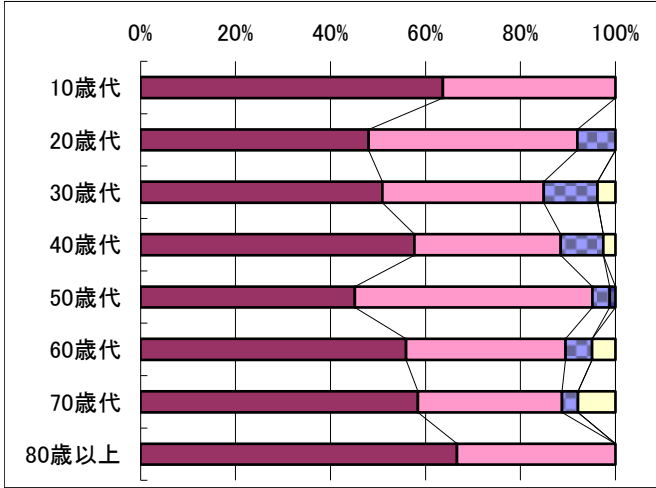
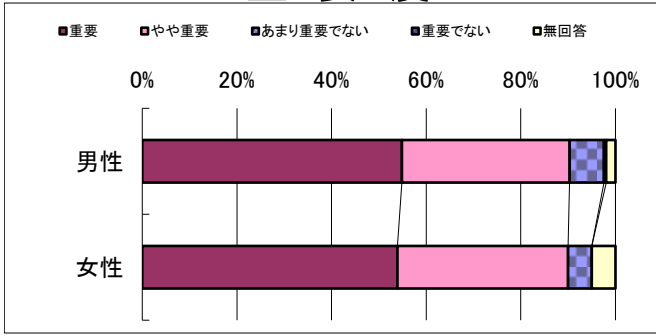

河川

Q:市内に快適で美しい水辺環境があると感じていますか。

実感度

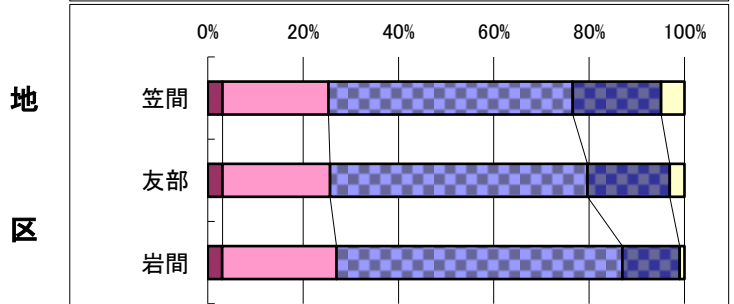
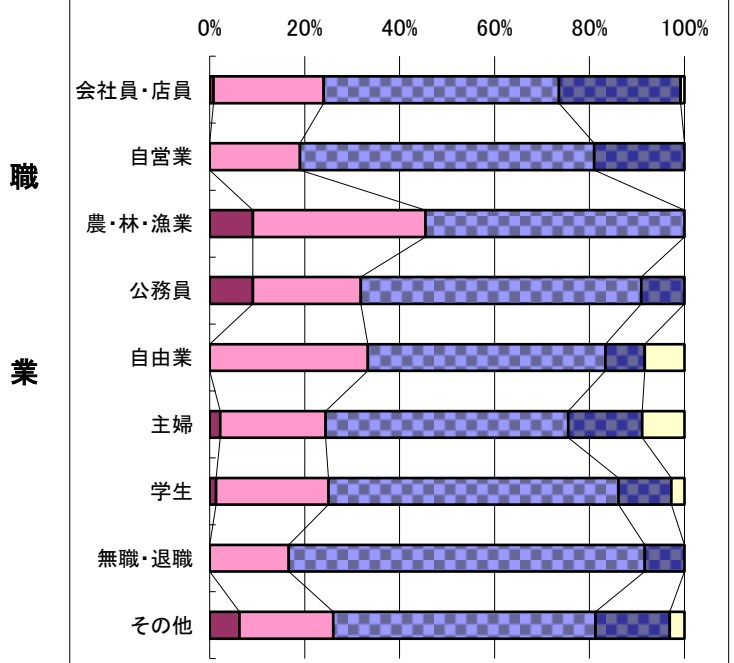
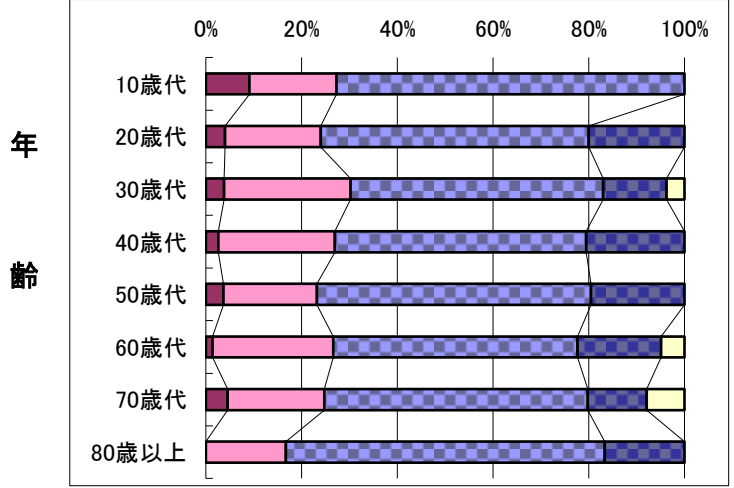
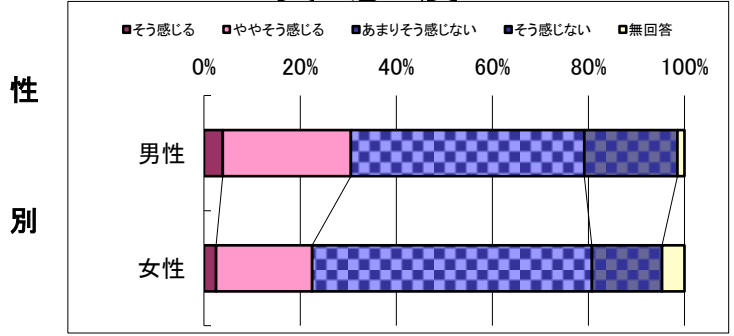

◆ 問32

生活排水

Q:あなたは、これらの取り組みが重要だと思いますか。

Q:生活環境や河川等の水質が改善されていると感じていますか。

重要度

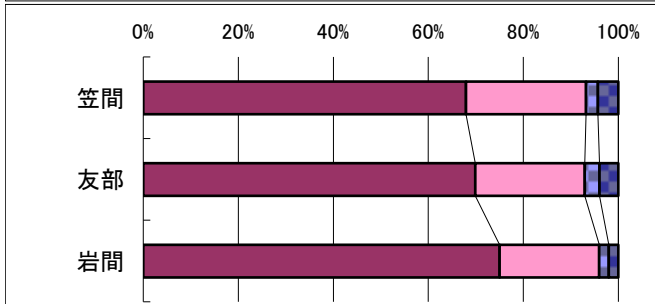
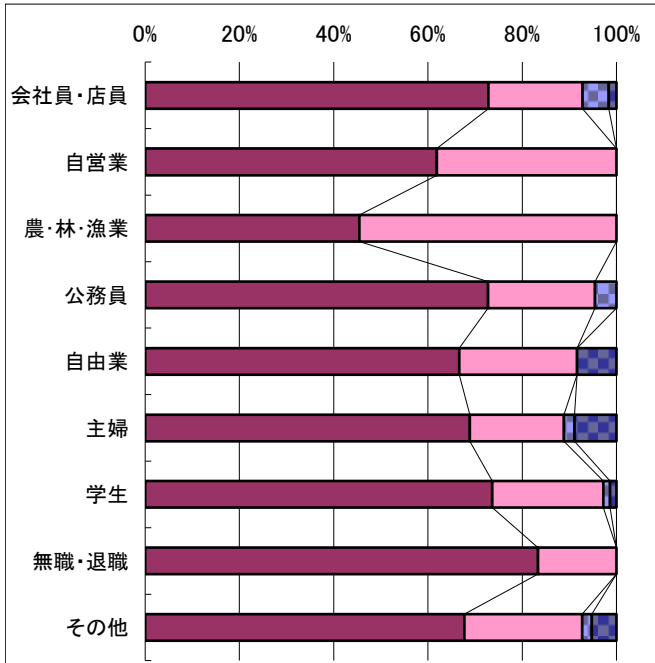
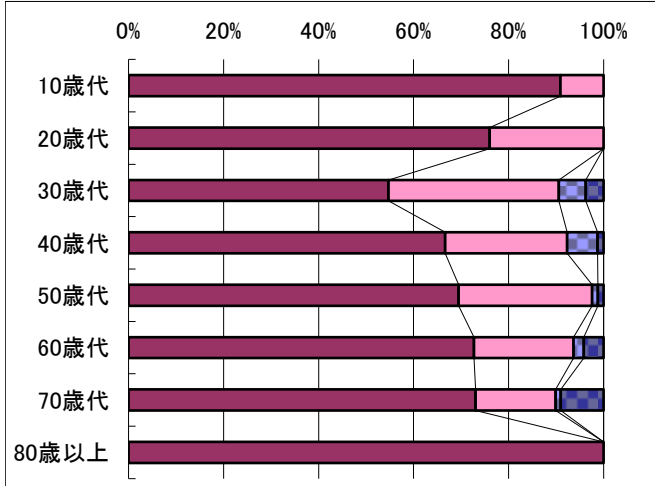
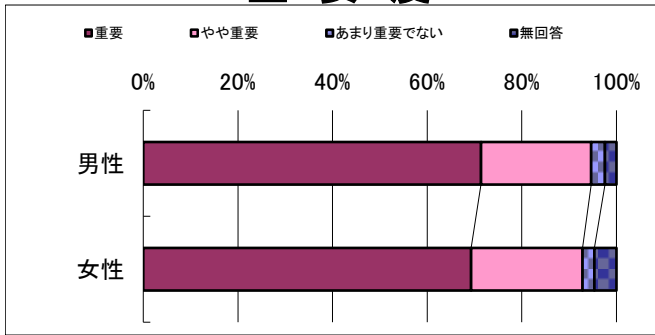

実感度

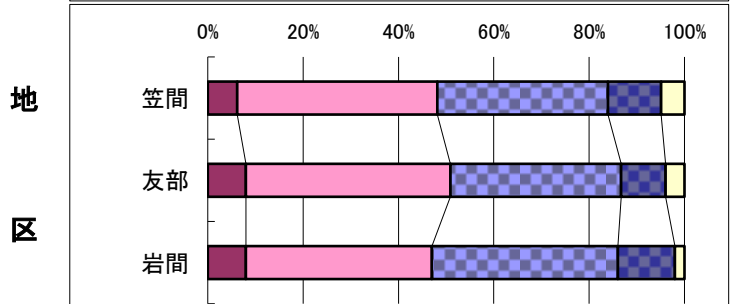
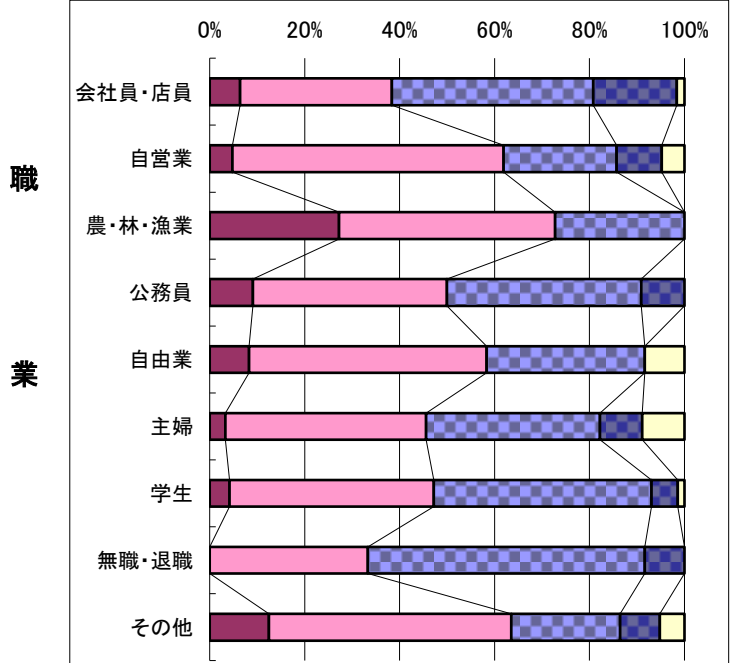
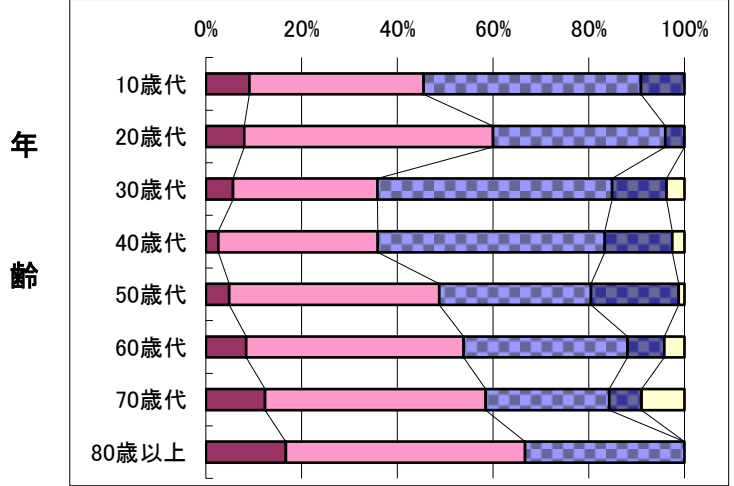
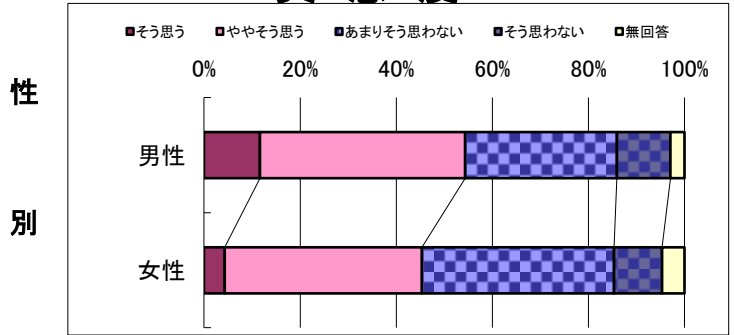

◆ 問33

Q: あなたは、これらの取り組みが重要だと思いますか。

重要度

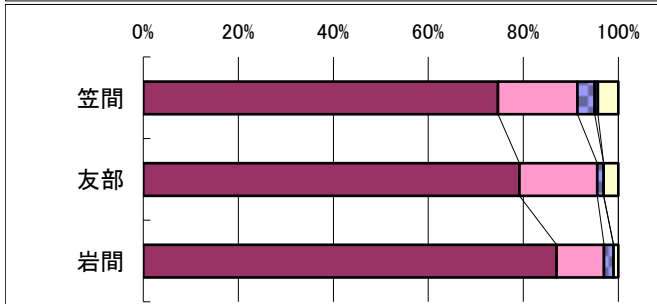
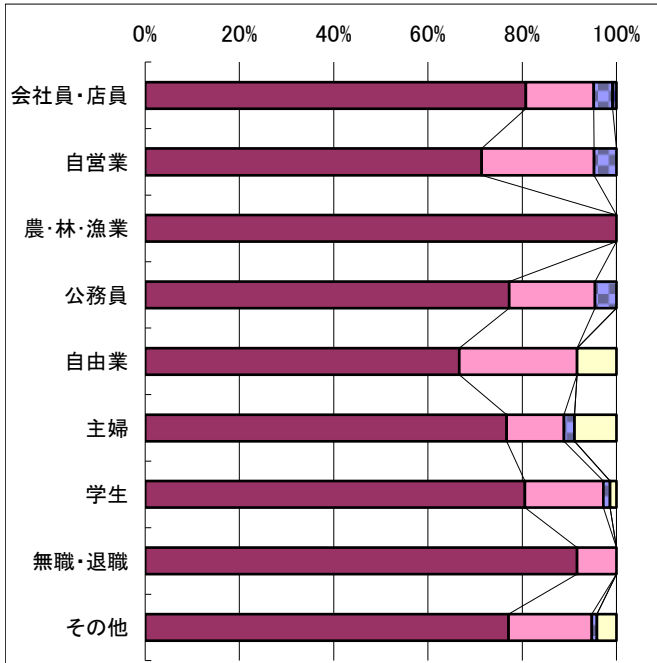
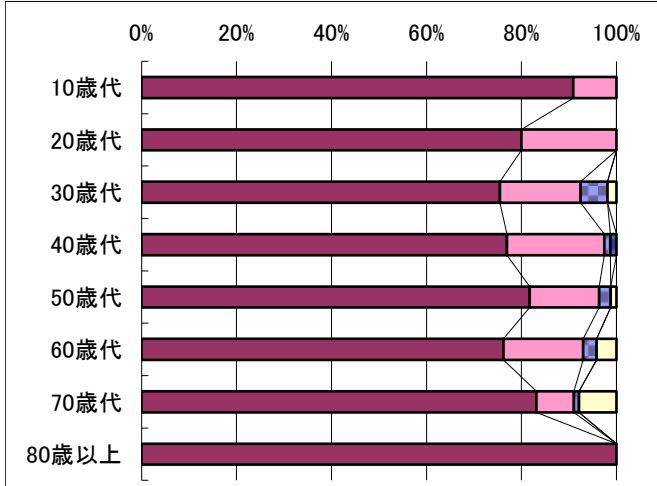
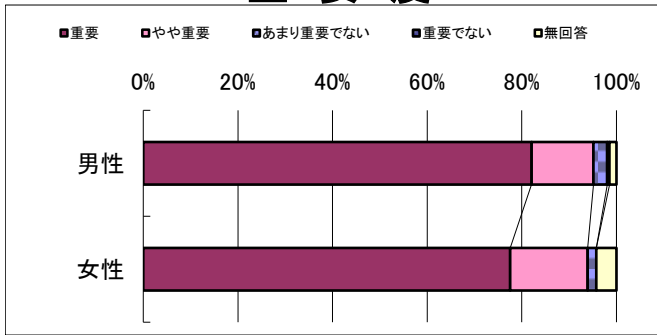

上水道

Q: 安心・安全な水が安定して使用できていると感じていますか。

実感度

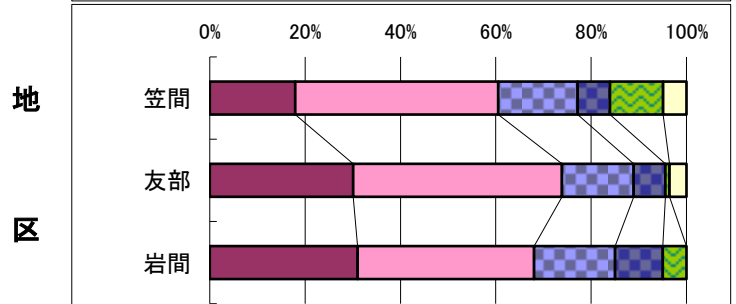
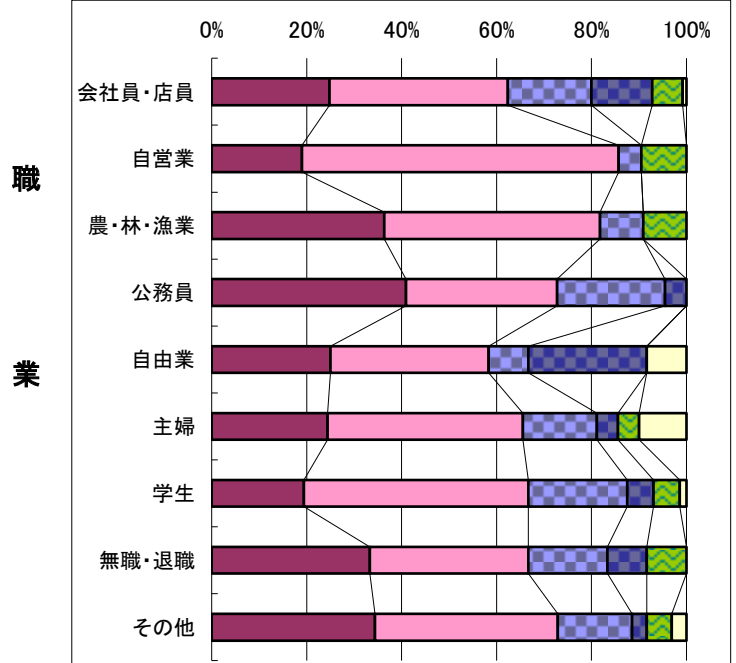
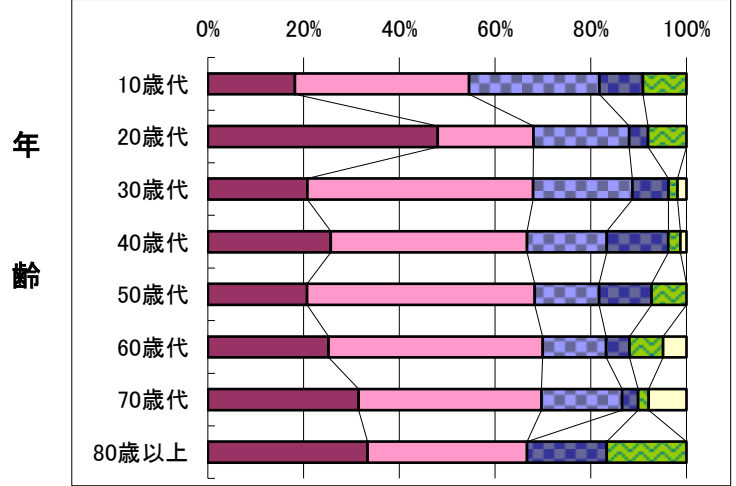
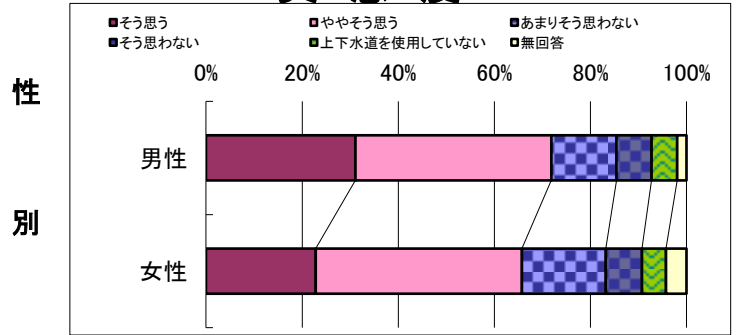

◆ 問34

Q:あなたは、これらの取り組みが重要だと思いますか。

重要度

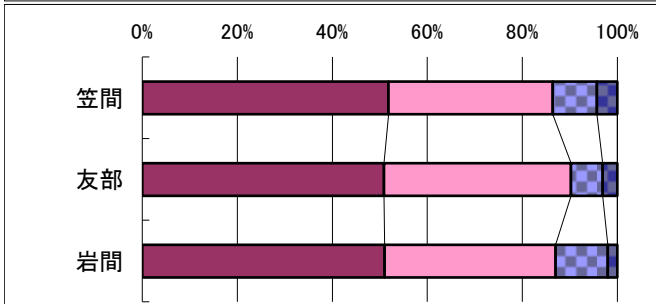
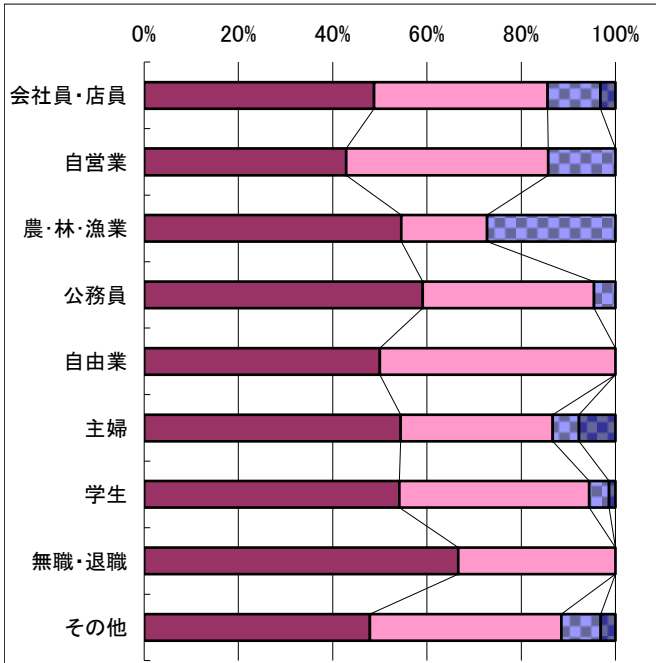
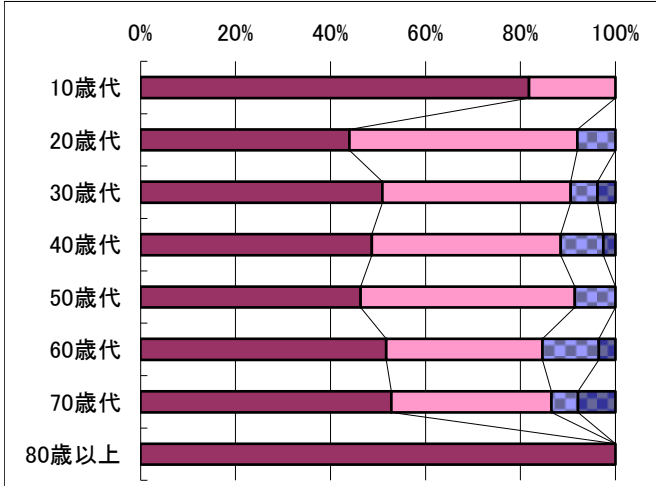
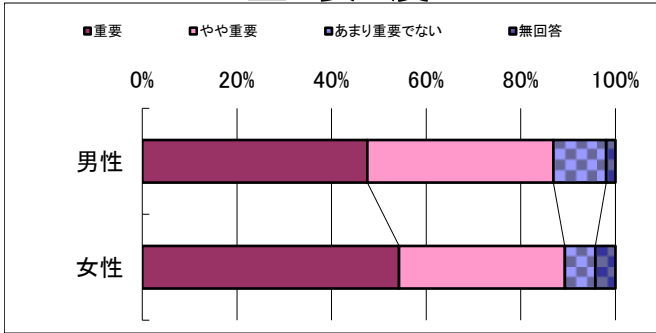

住 宅

Q:市内では、良好な住環境が形成されていると感じていますか。

実感度

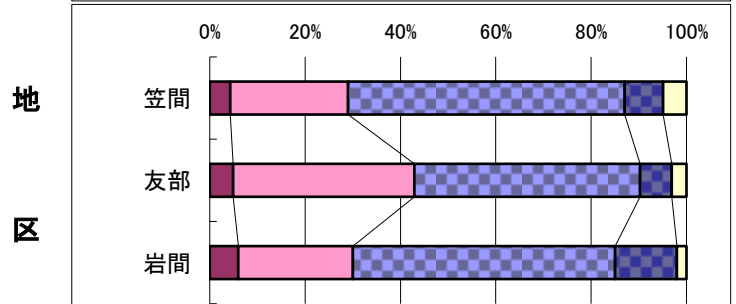
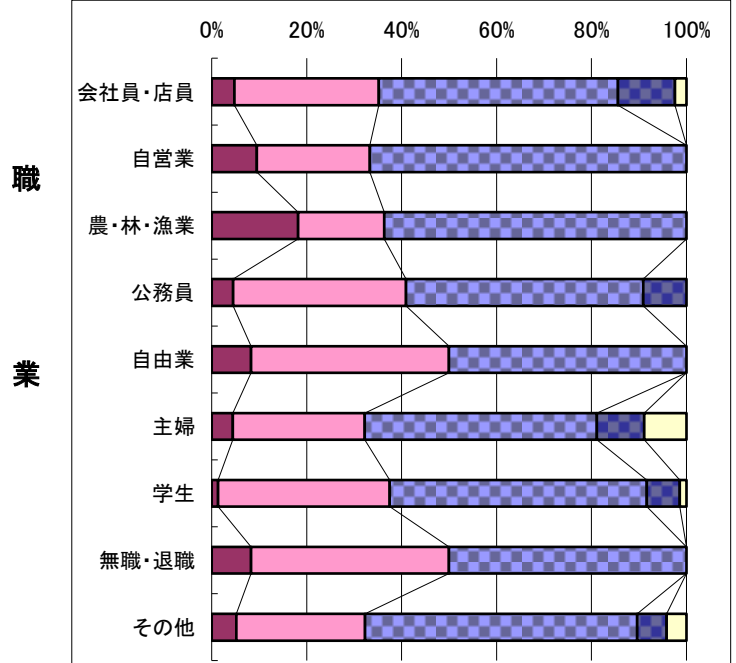
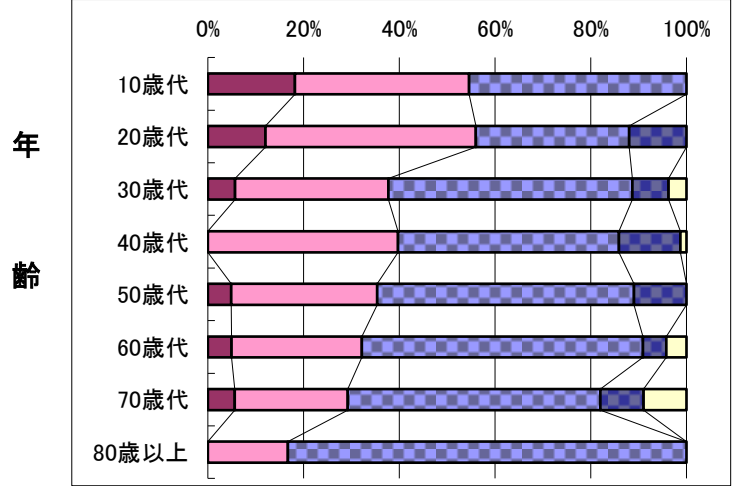
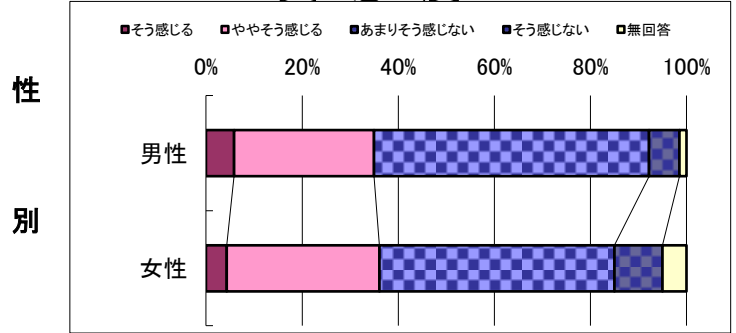

◆ 問35

齋場・墓地

Q: あなたは、これらの取り組みが重要だと思いますか。

Q: 齋場運営が適切に行われていると感じていますか。

重要度

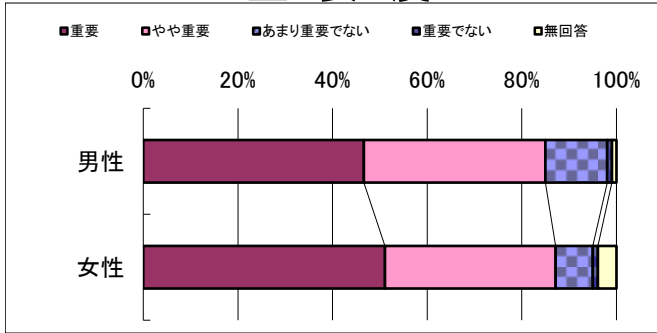

実感度

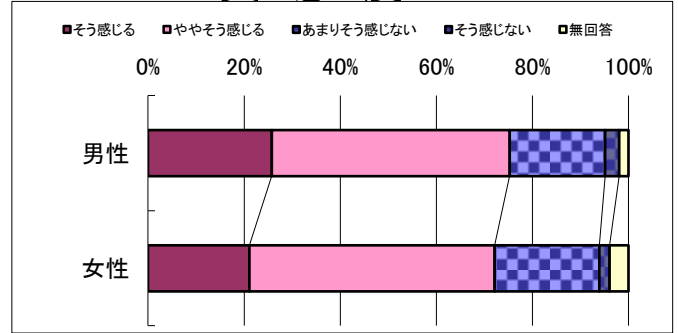

性別

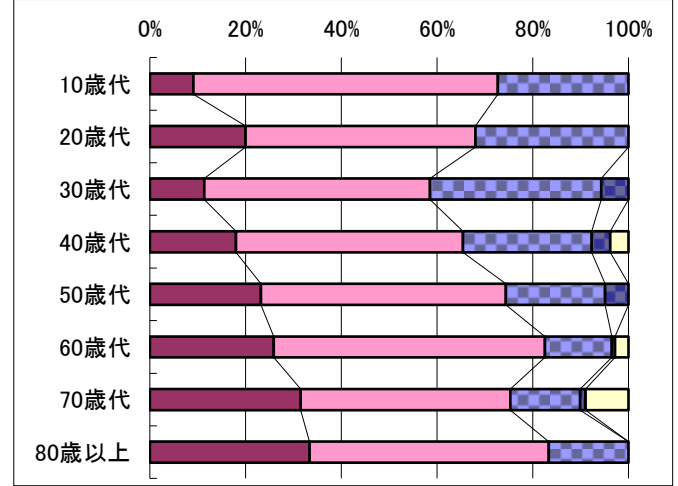
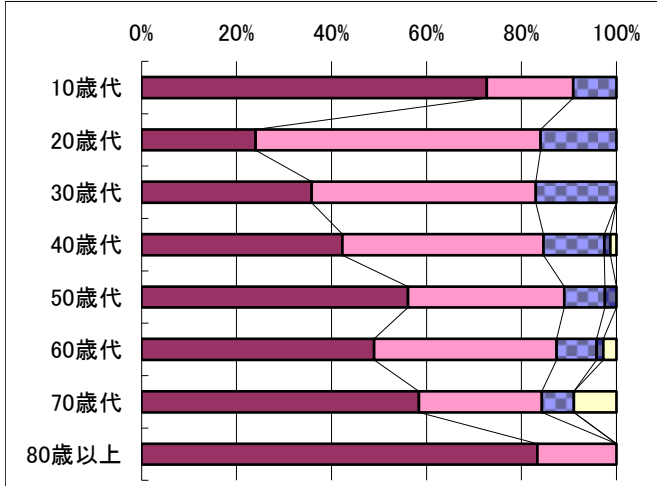

年齢

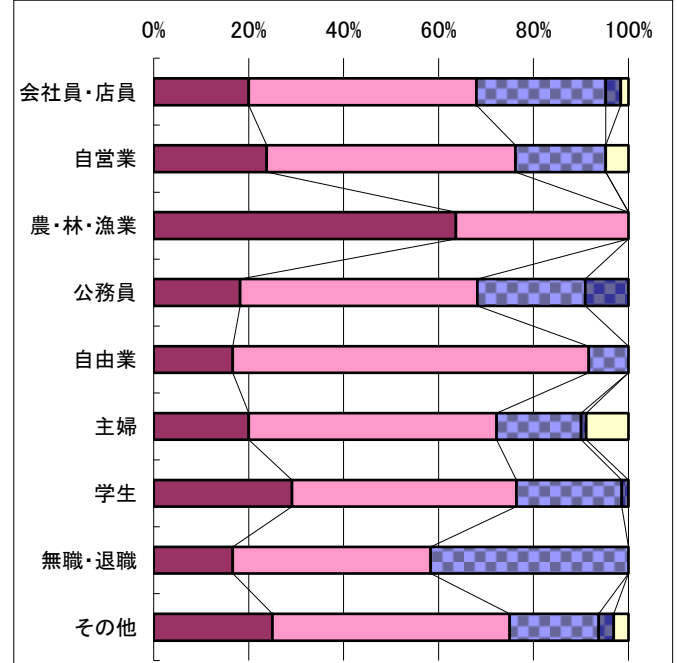
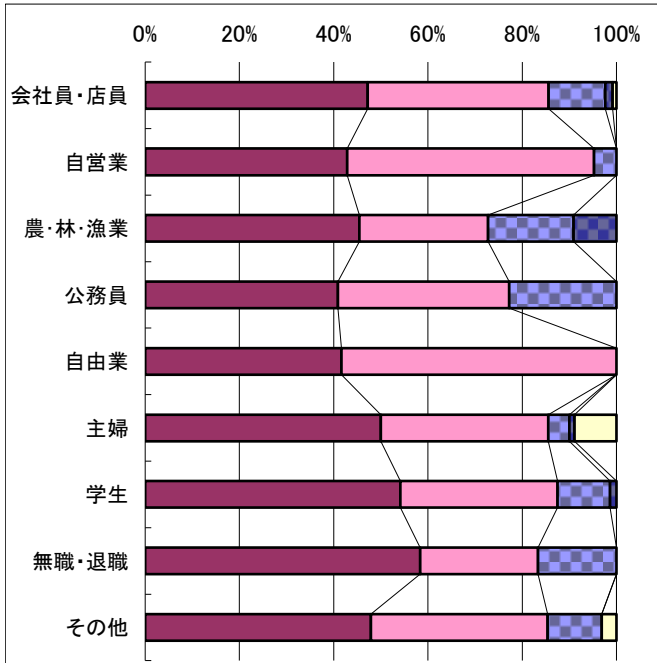

職業

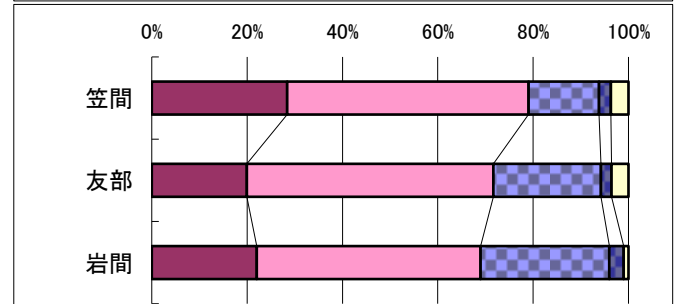

地区

◆ 問36

防 災 (その1)

Q: あなたは、これらの取り組みが重要だと思いますか。

Q: 防災に関する正しい知識が身についていますか。

重 要 度

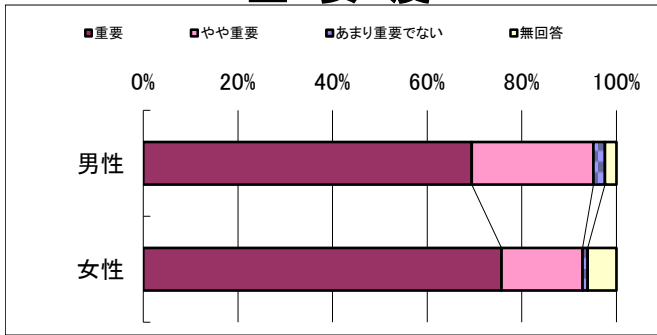

実 感 度

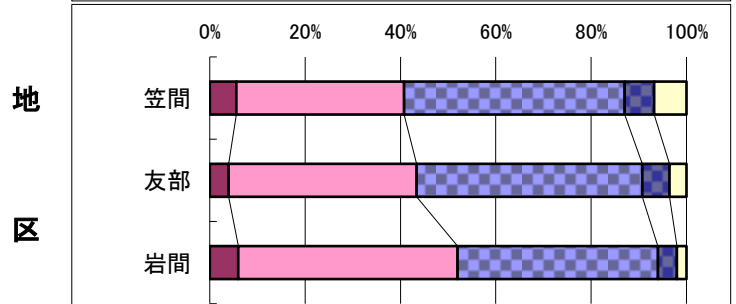
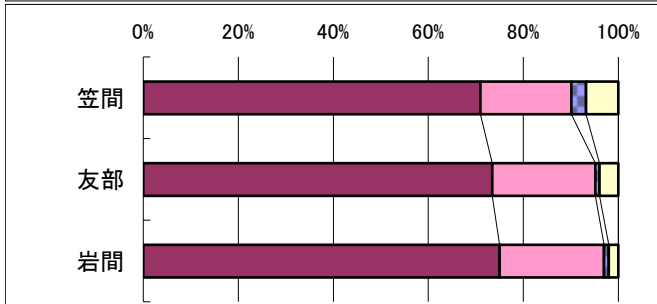
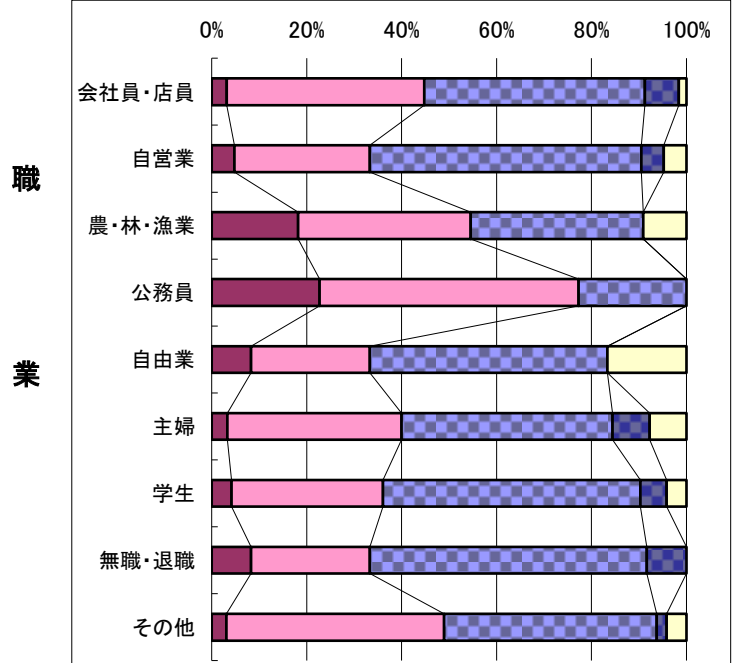
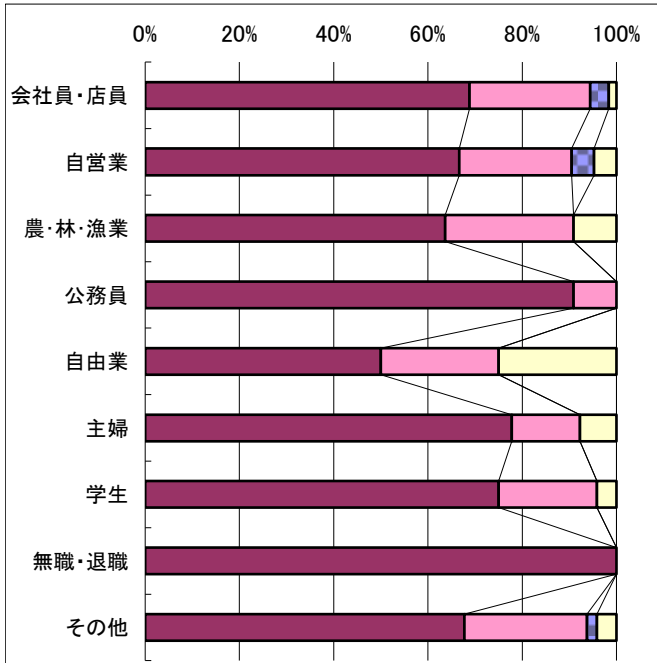
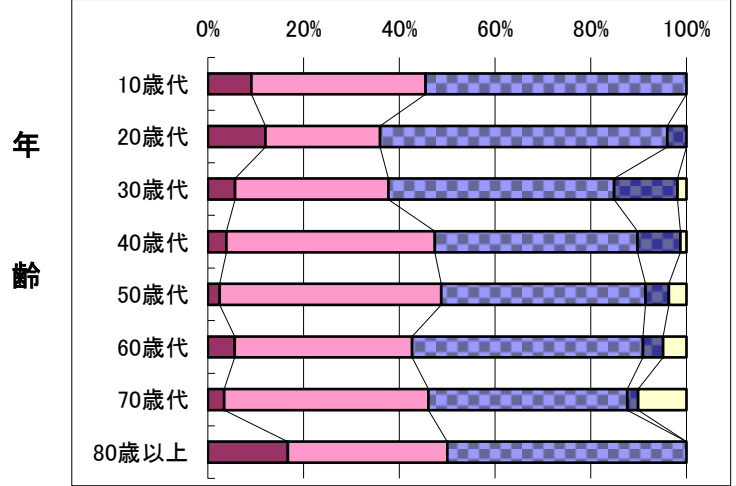
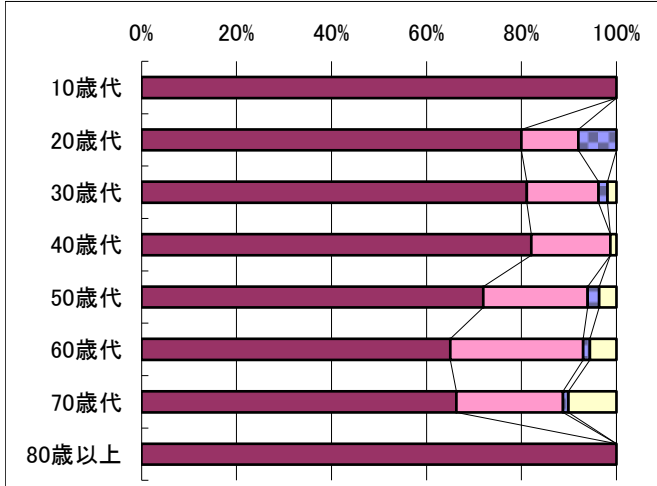
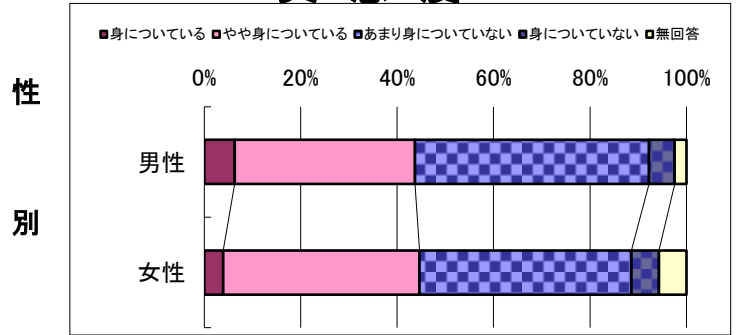

◆ 問37

防 災 (その2)

Q: あなたは、これらの取り組みが重要だと思いますか。

Q: 防災に関する行動が身についていますか。

重 要 度

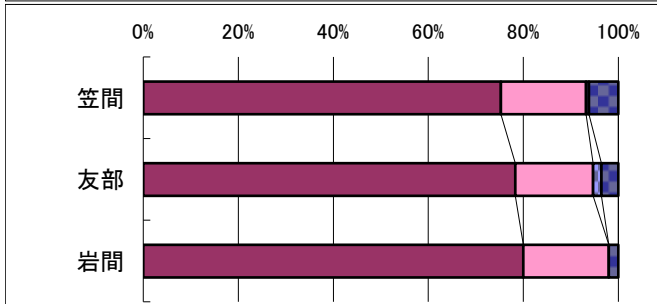
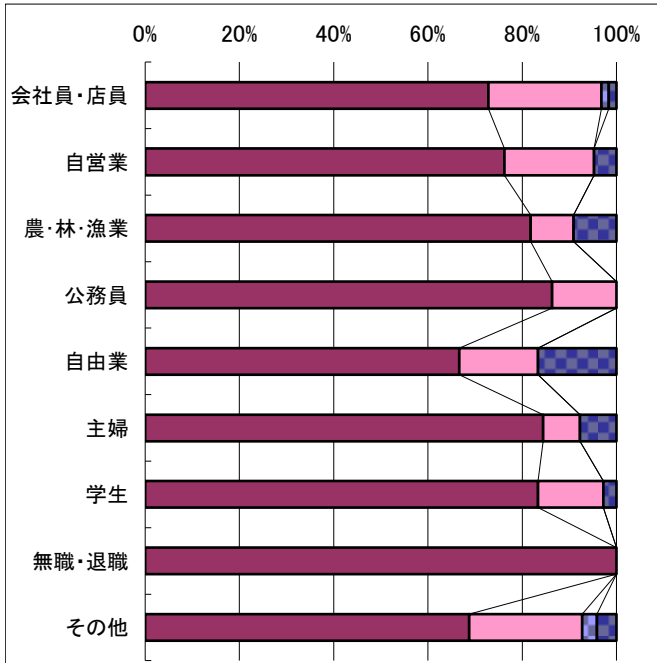
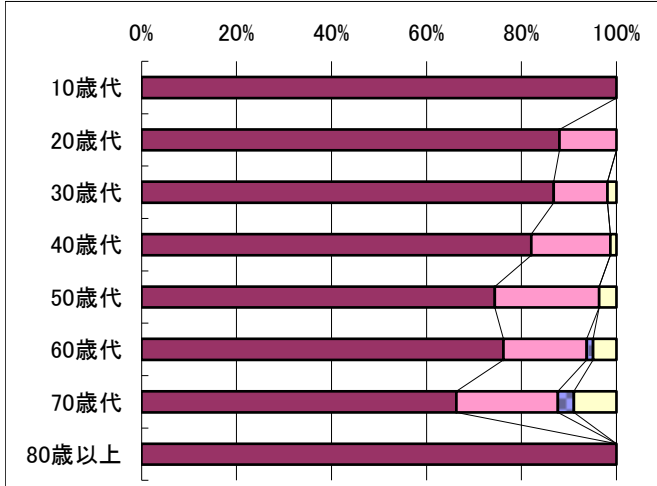
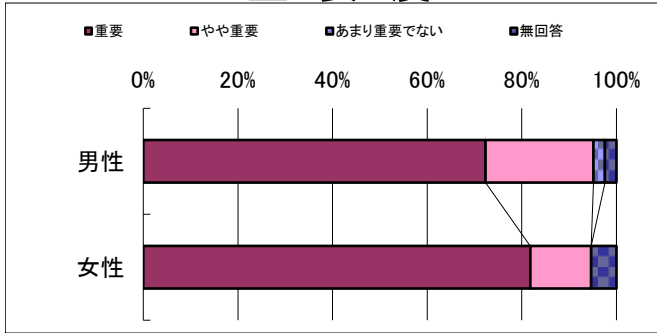

実 感 度

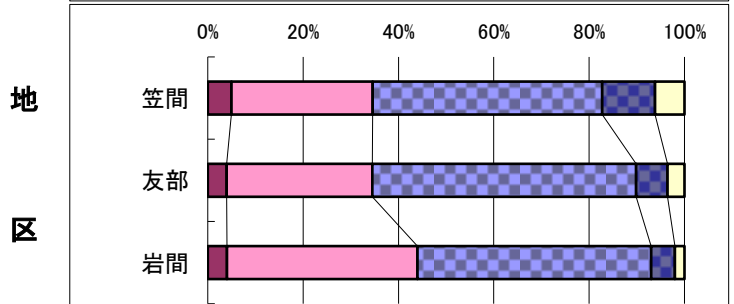
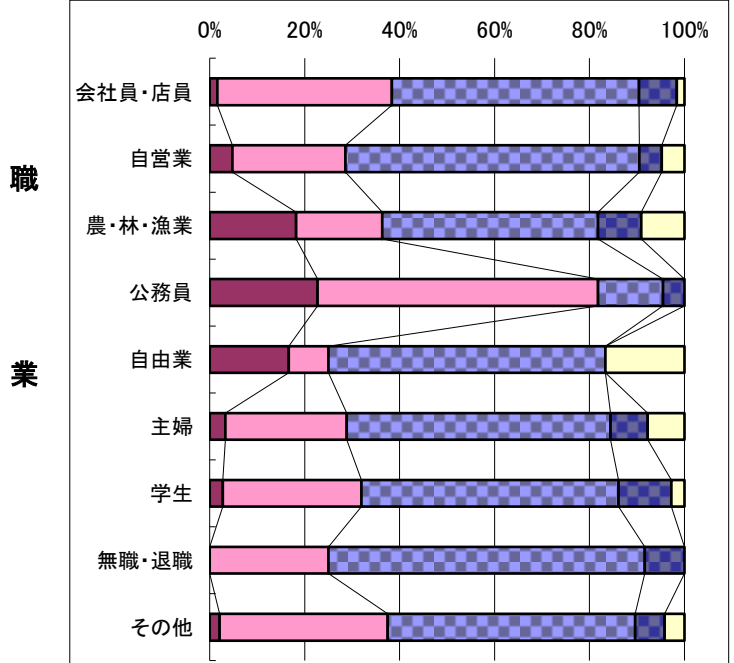
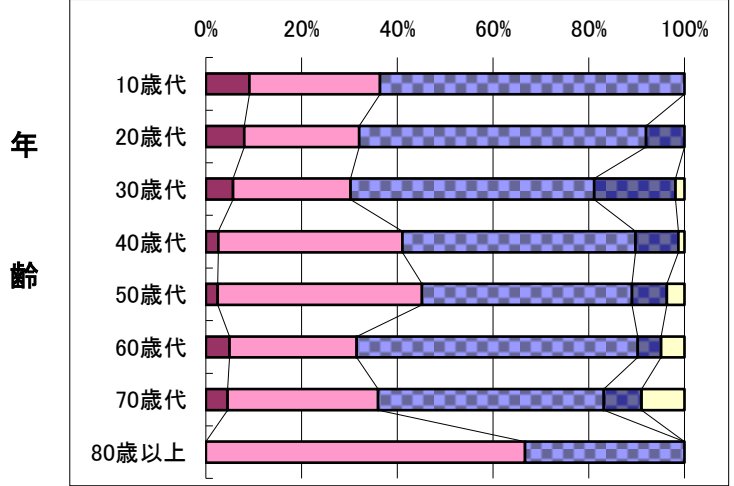
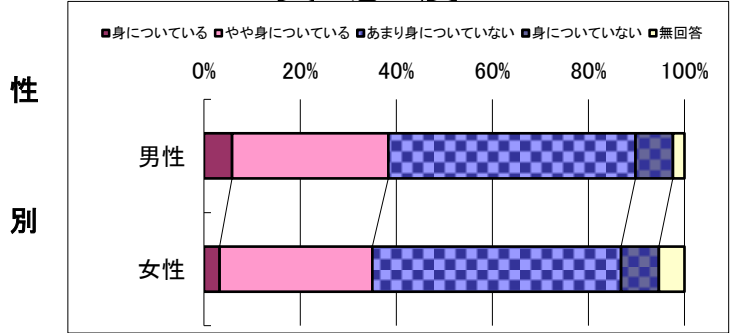

◆ 問38

Q: あなたは、これらの取り組みが重要だと思いますか。

重要度

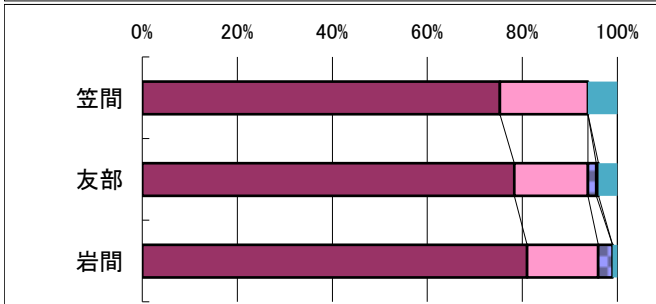
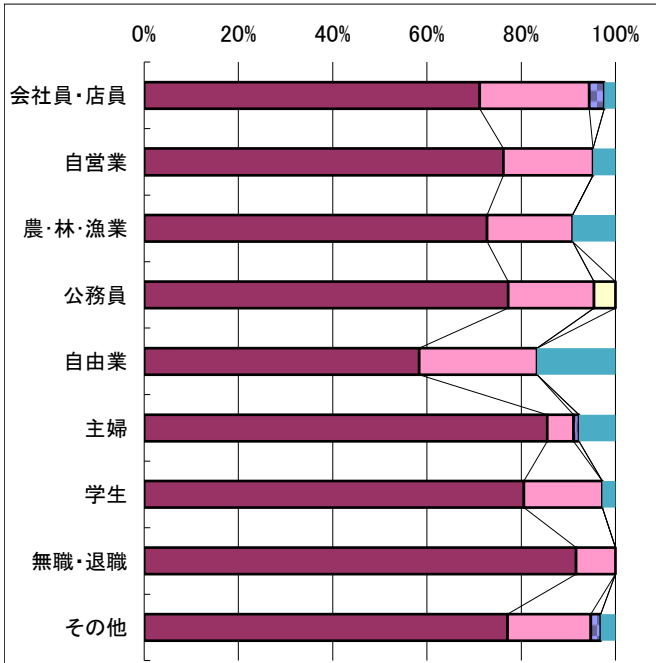
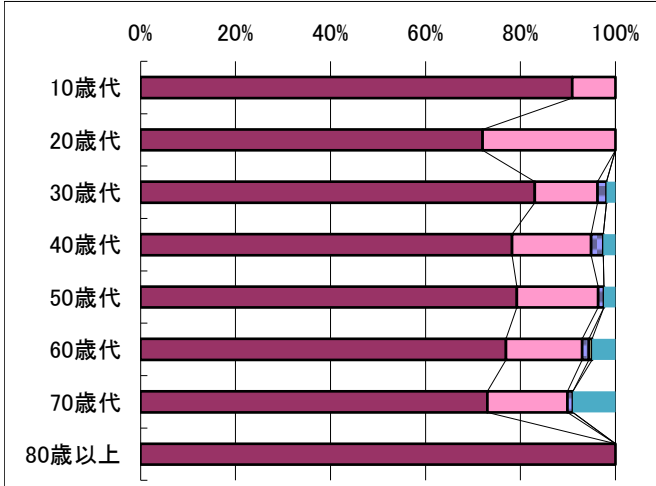
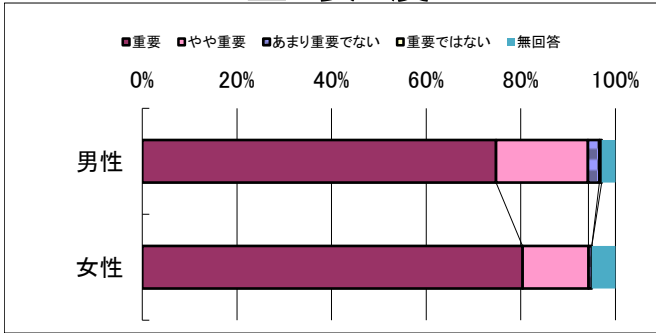

消 防

Q: 安心できる消防・救急体制が整備されていると感じますか。

実感度

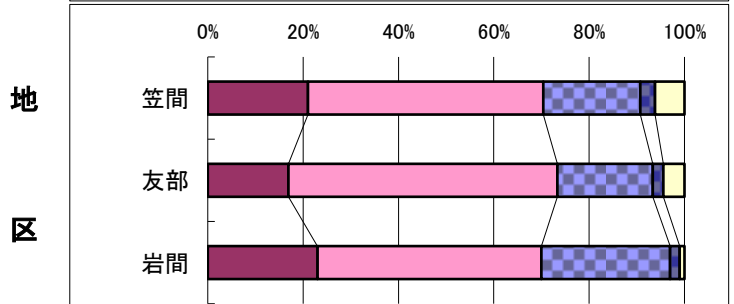
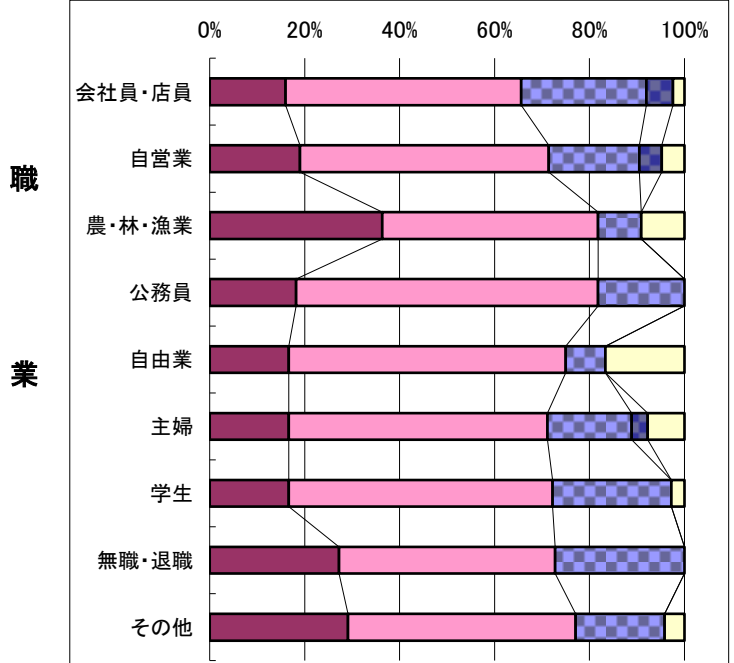
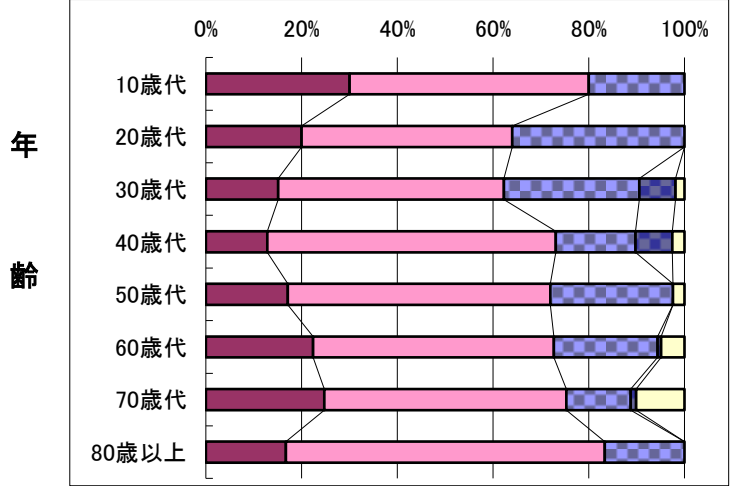
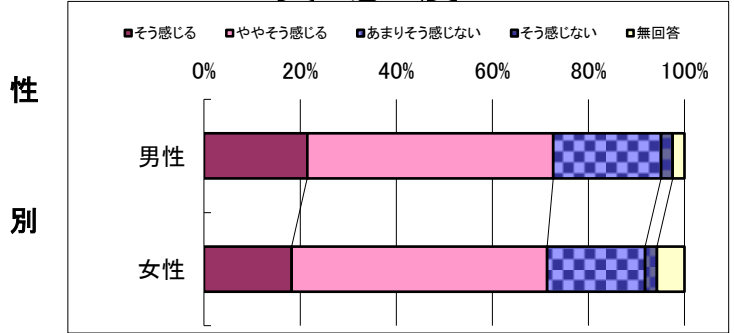

◆ 問39

Q:あなたは、これらの取り組みが重要だと思いますか。

重要度

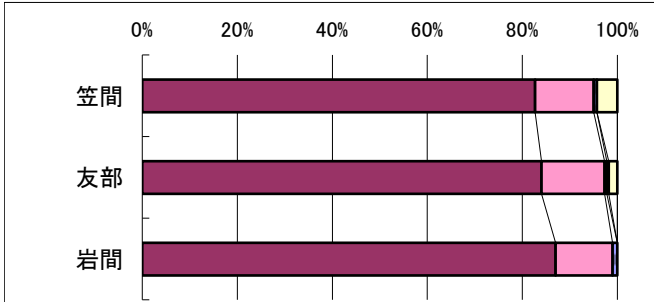
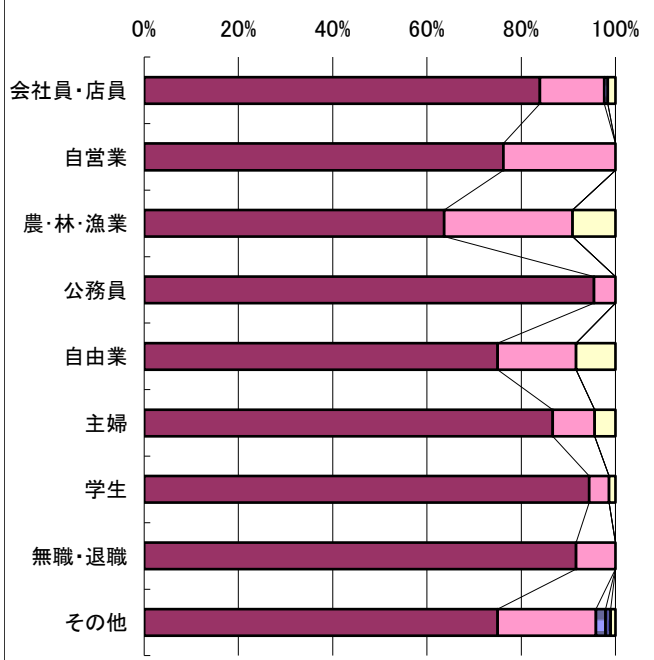
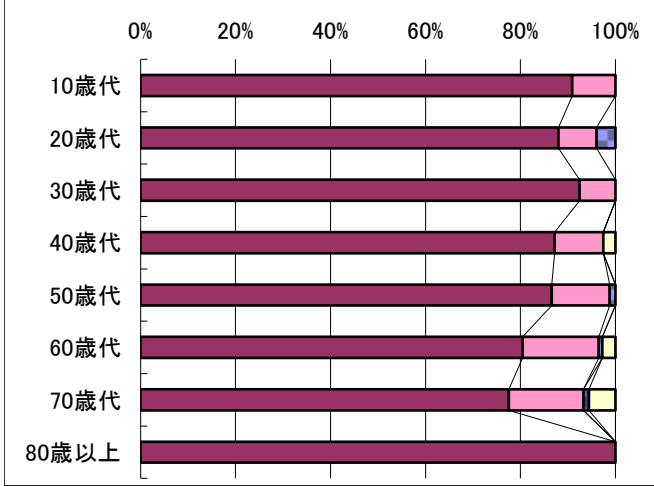
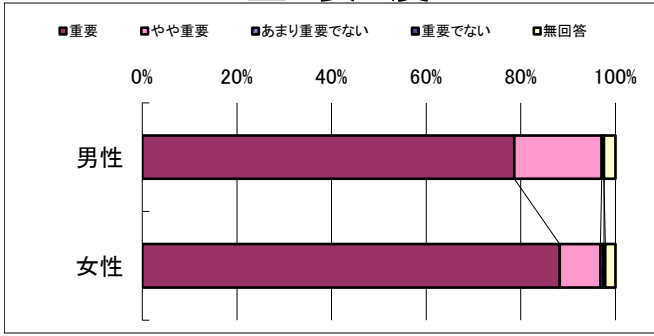

防 犯

Q:犯罪の多様化・巧妙化が進んでいますが、安心して暮らせていると感じますか。

実感度

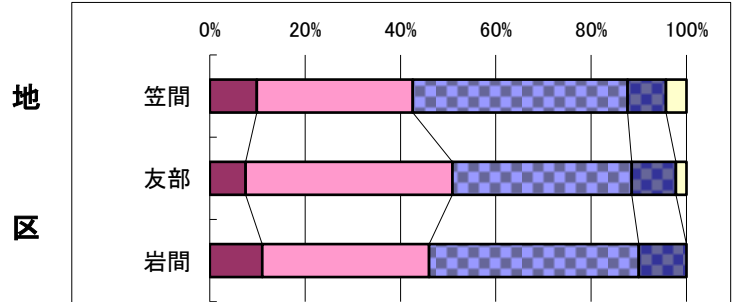
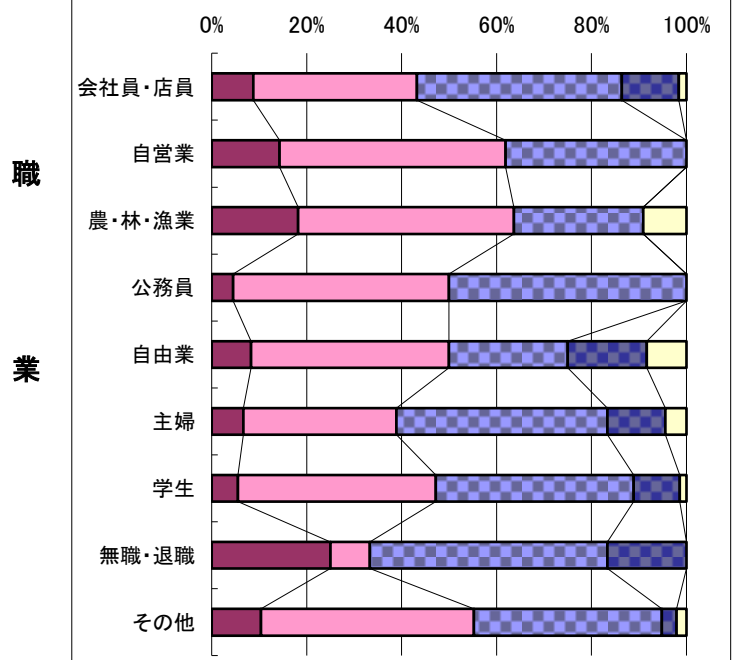
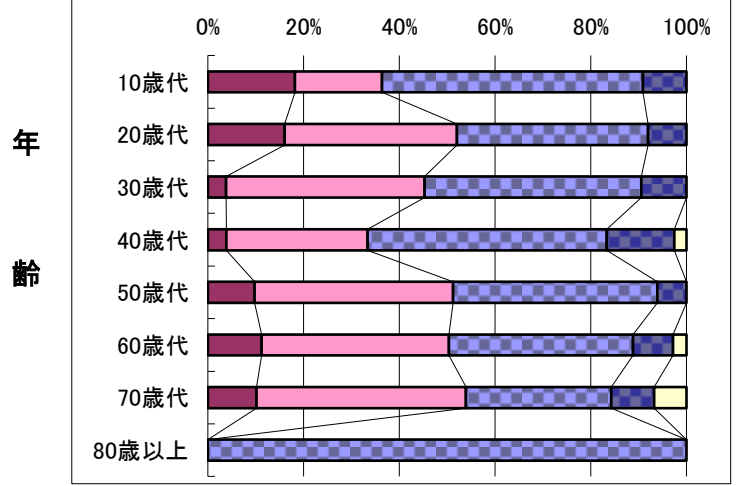
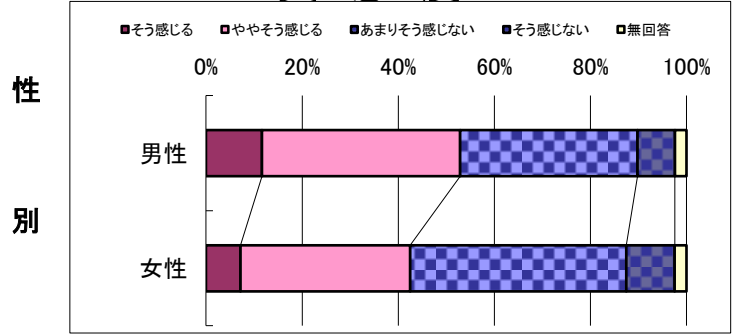

◆ 問40

交通安全

Q: あなたは、これらの取り組みが重要だと思いますか。

Q: 交通安全対策が充実していると感じますか。

重要度

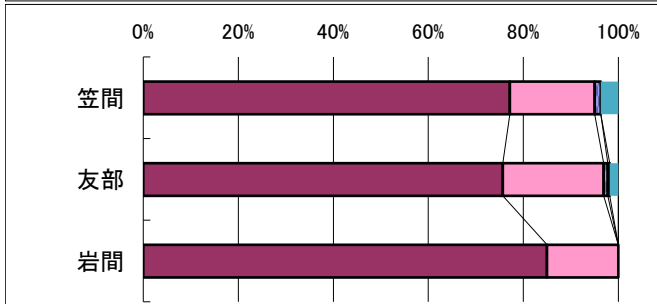
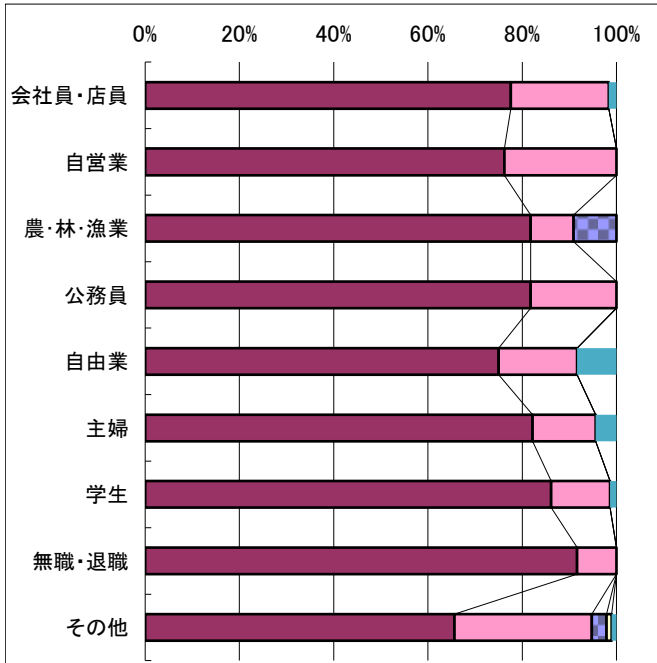
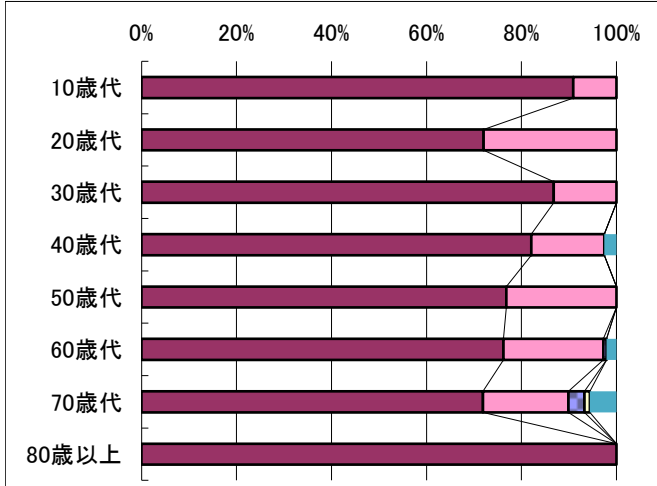
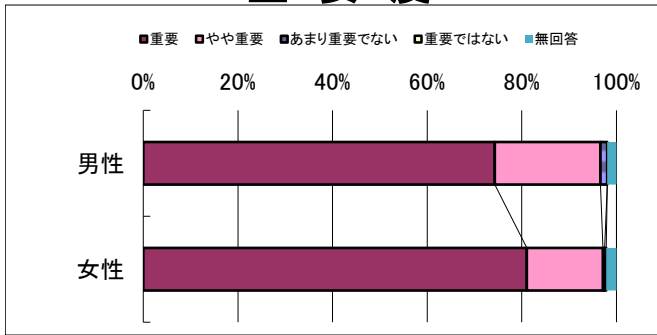

実感度

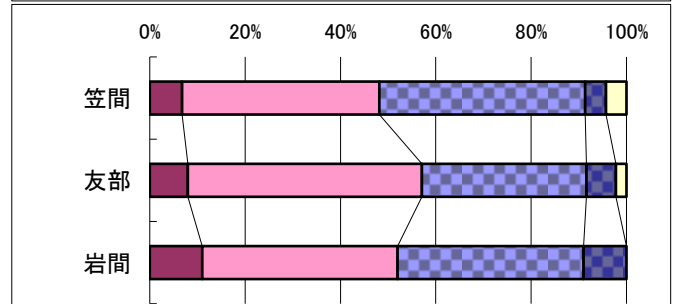
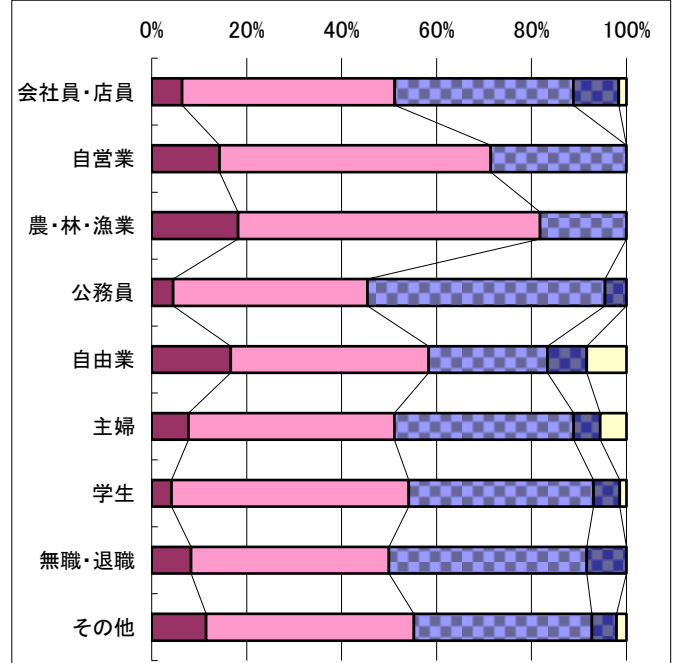
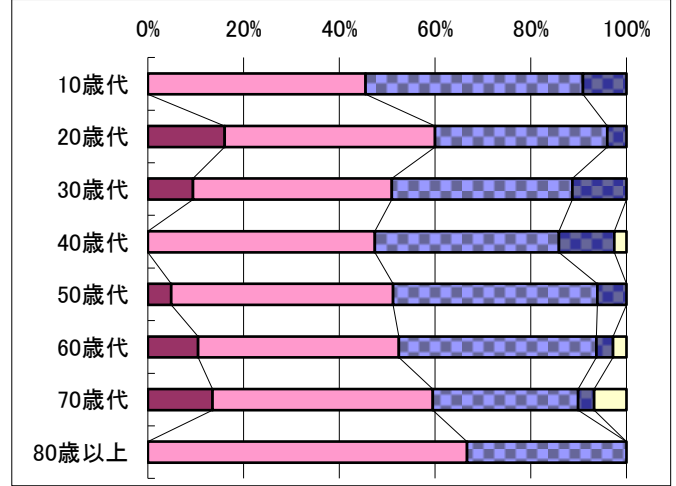
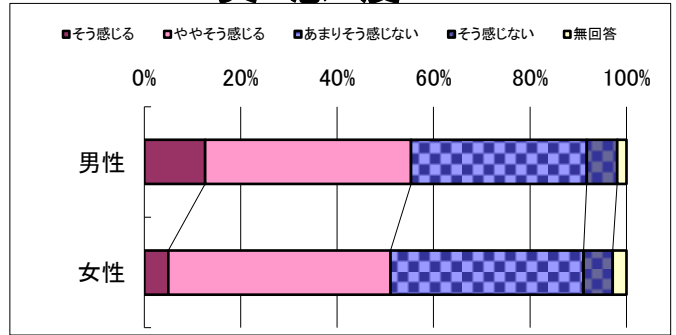

◆ 問41

消費者行政

Q: あなたは、これらの取り組みが重要だと思いますか。

Q: 日頃から消費者被害に遭わないように注意していますか。

重要度

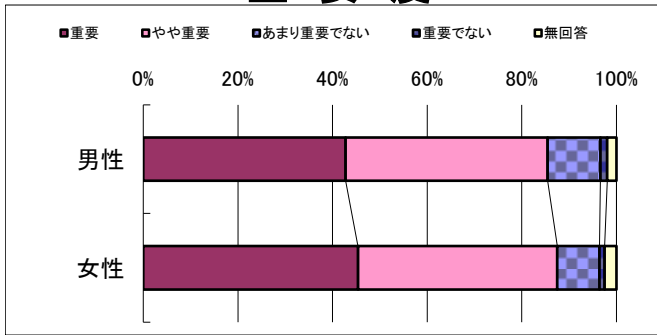

実感度

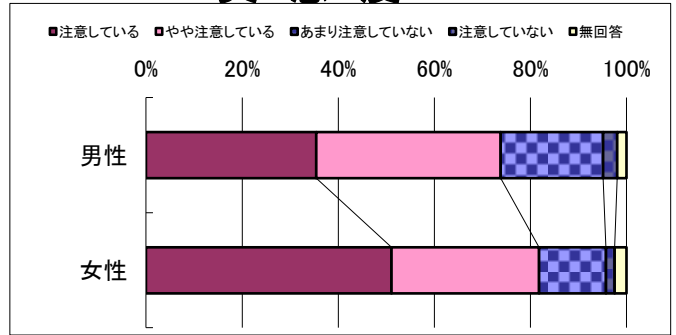

性別

年齢

職業

地区

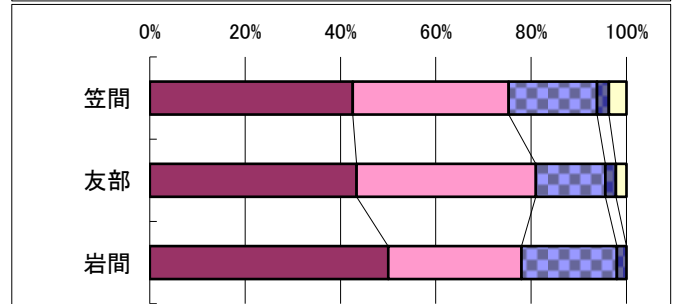
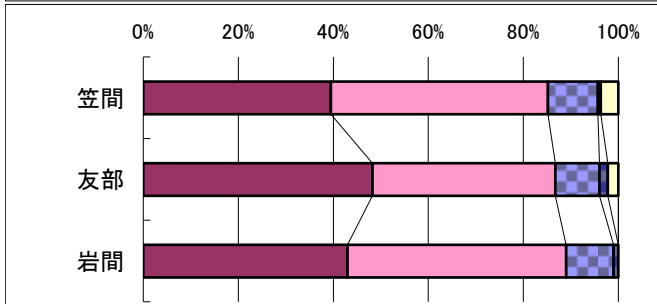
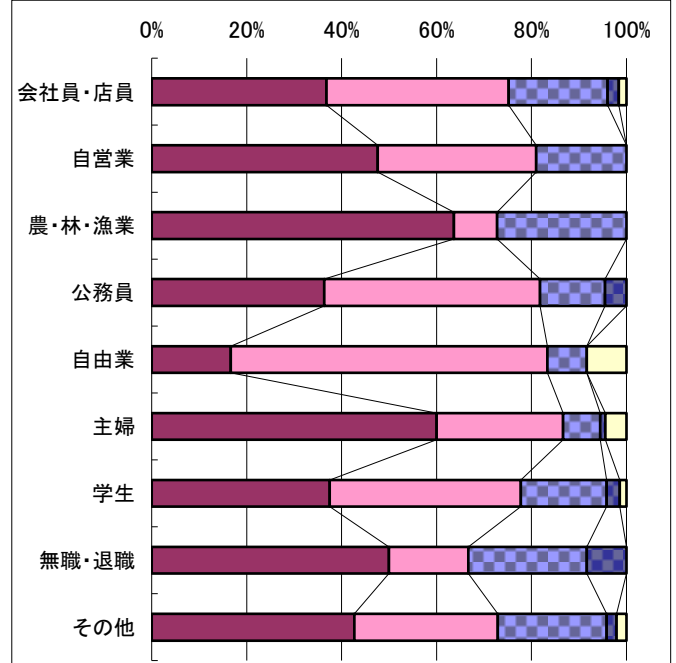
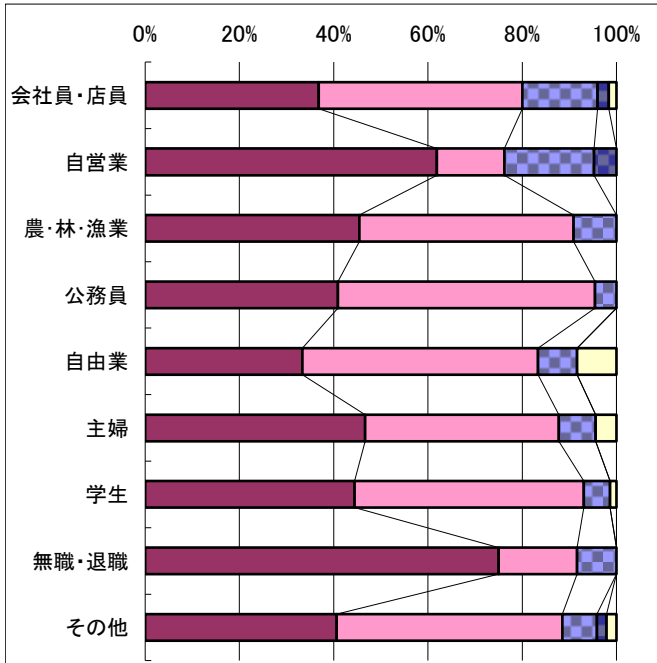
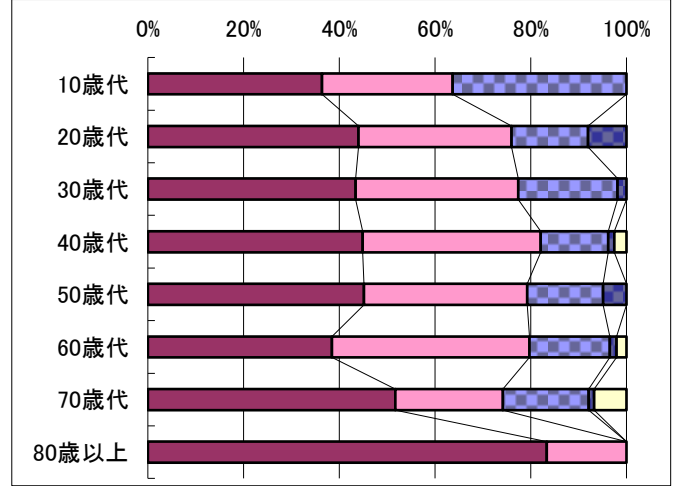
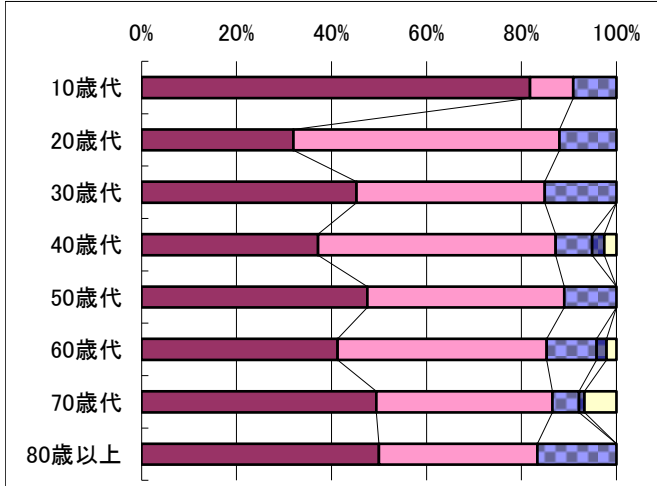

◆ 問42

環境保全・公害防止

Q: あなたは、これらの取り組みが重要だと思いますか。

Q: 日常生活において、環境に配慮していますか。

重要度

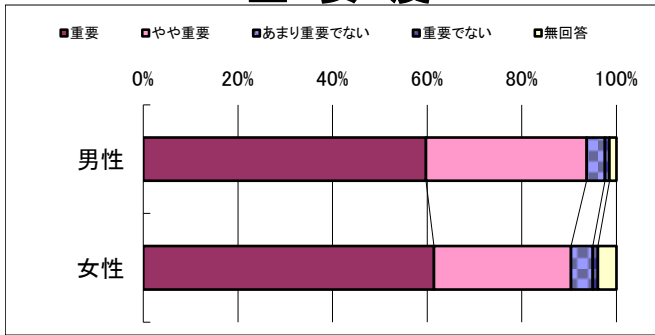

実感度

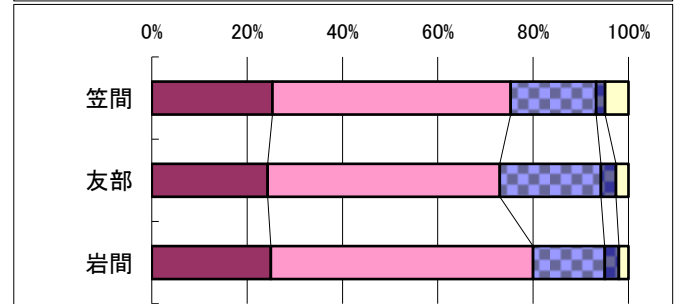
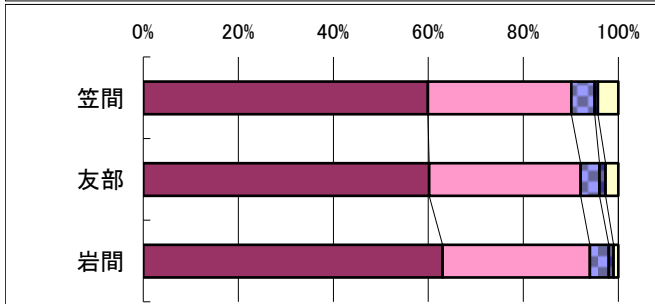
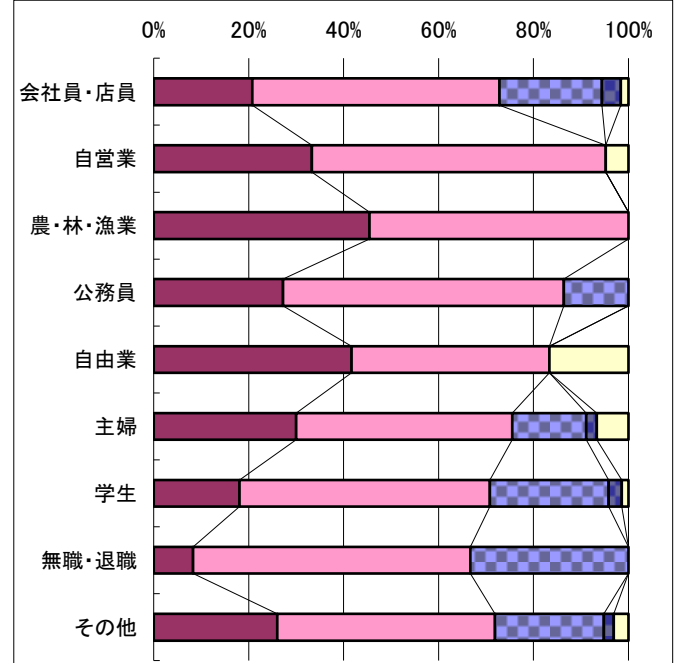
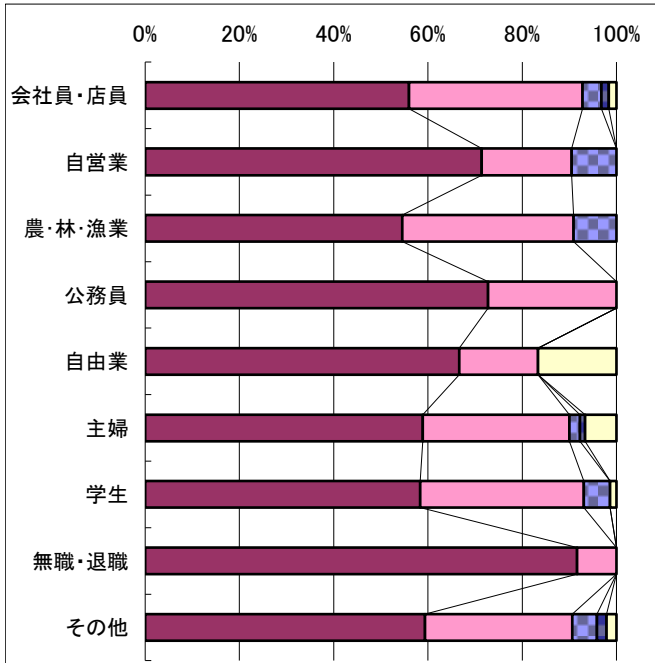
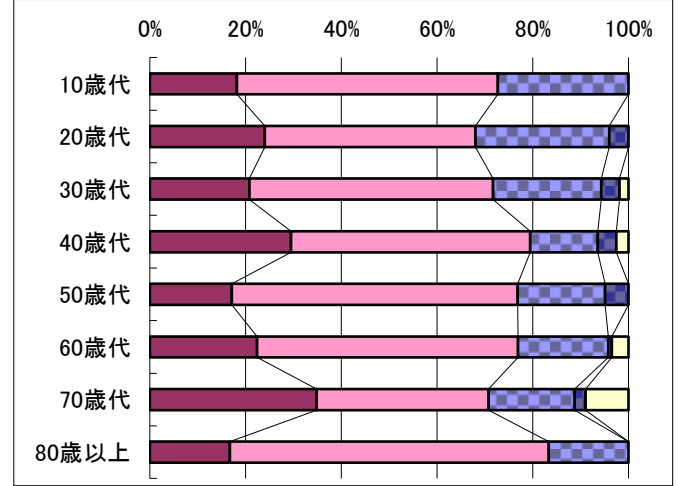
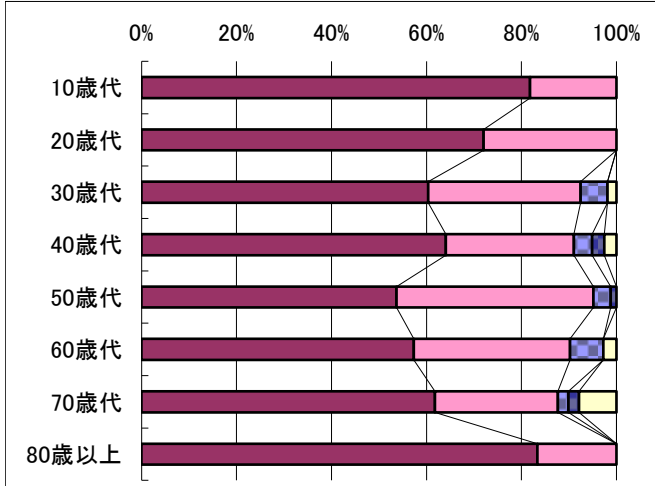
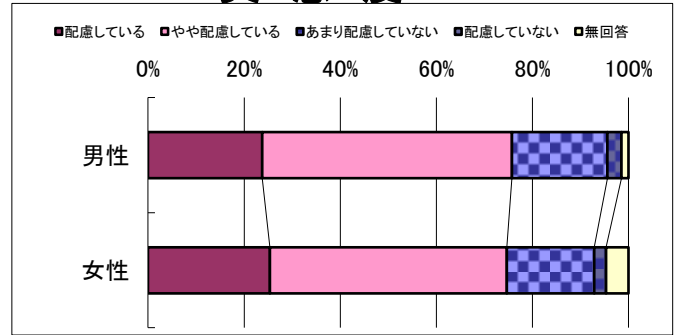

◆ 問43

廃棄物対策

Q:あなたは、これらの取り組みが重要だと思いますか。

Q:ゴミの減量化・リサイクルを実施していますか。

重要度

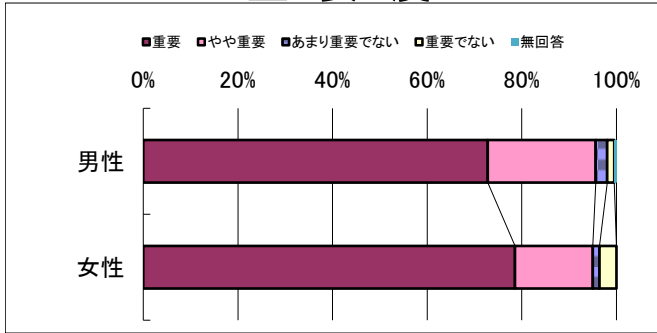

実感度

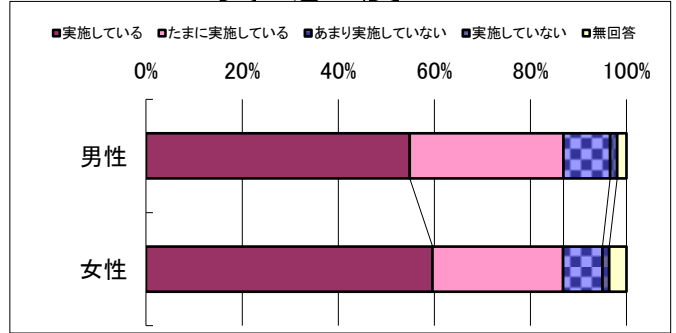

性別

年齢

職業

地区

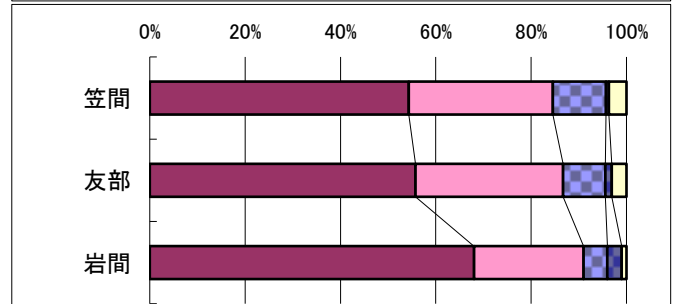
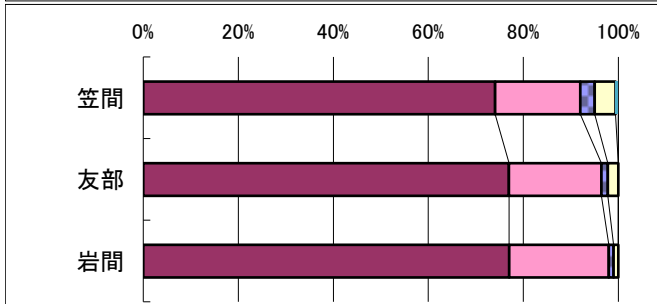
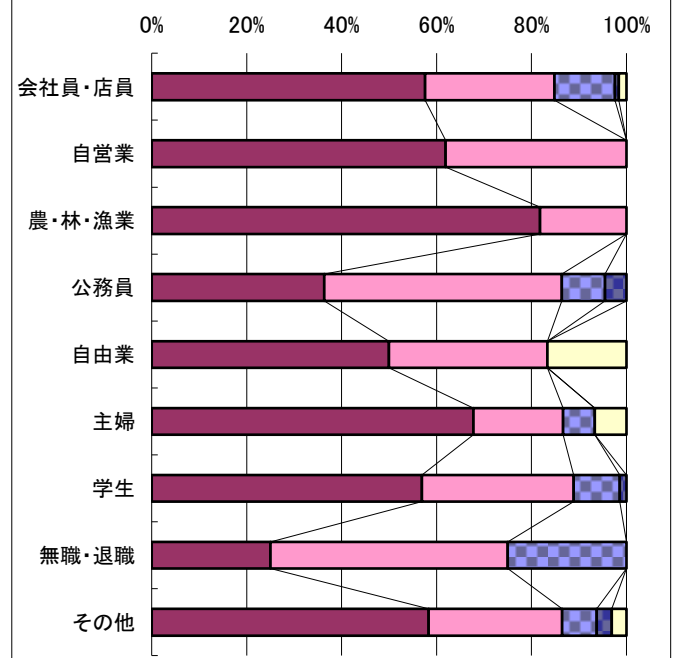
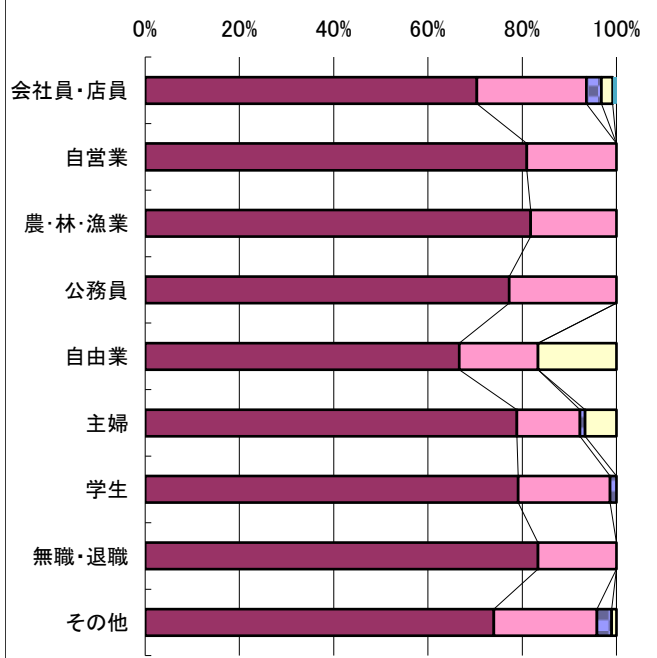
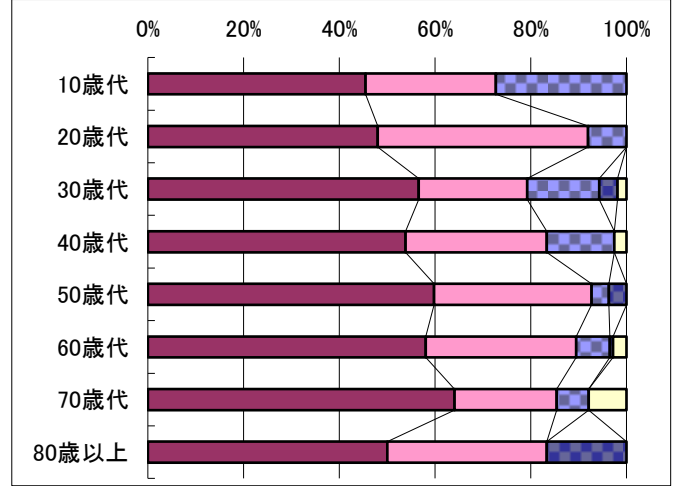
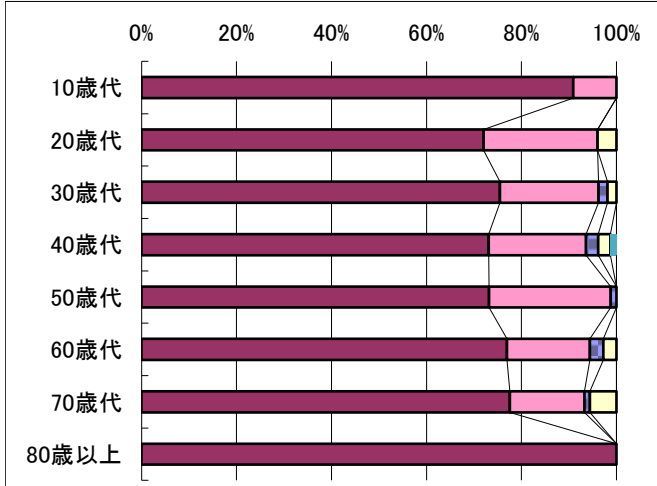

◆ 問44

幼児教育

Q:あなたは、これらの取り組みが重要だと思いますか。

Q:地域における子ども(幼児)の育成活動に参加していますか。

重要度

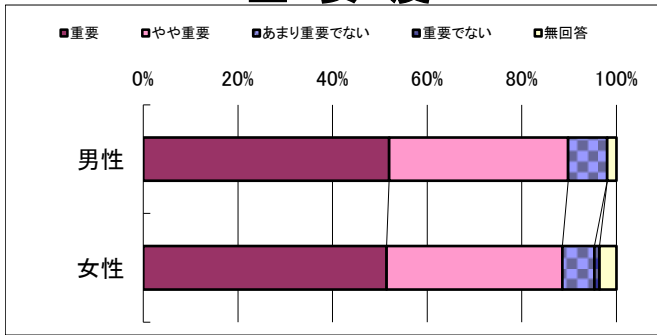

実感度

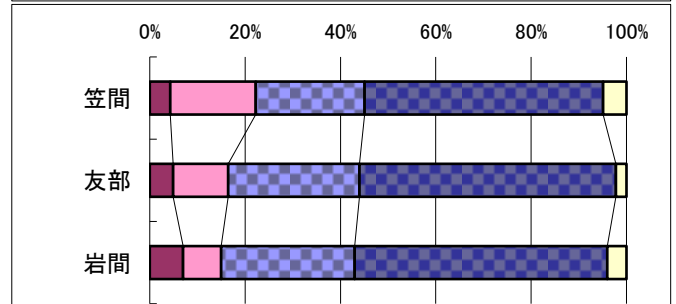
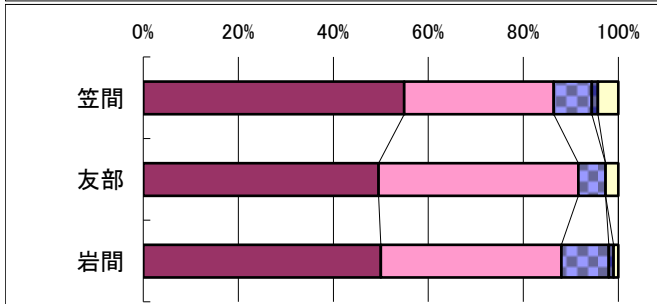
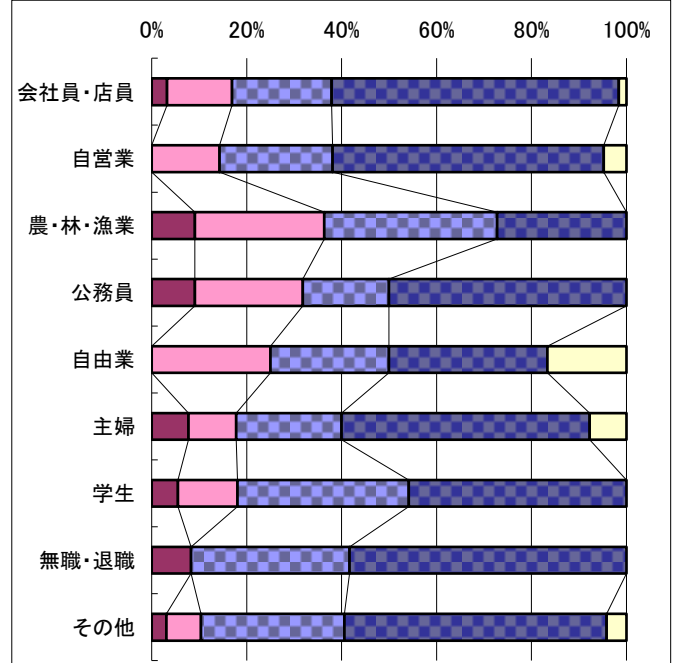
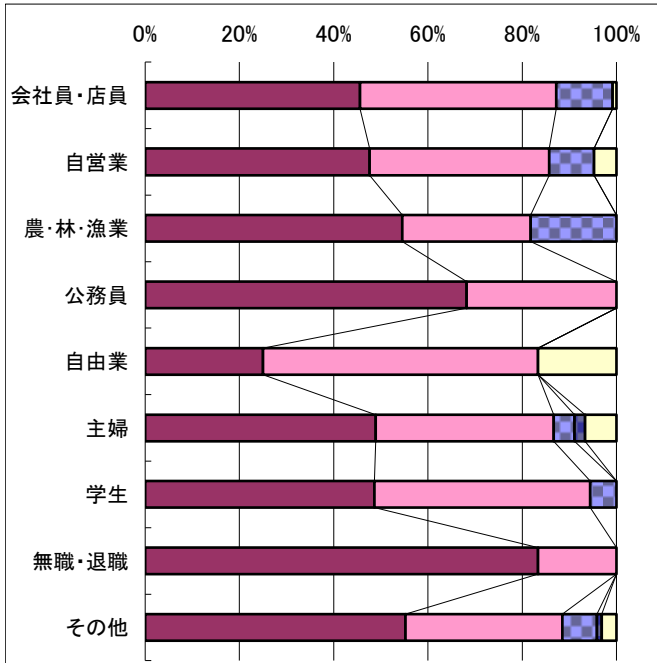
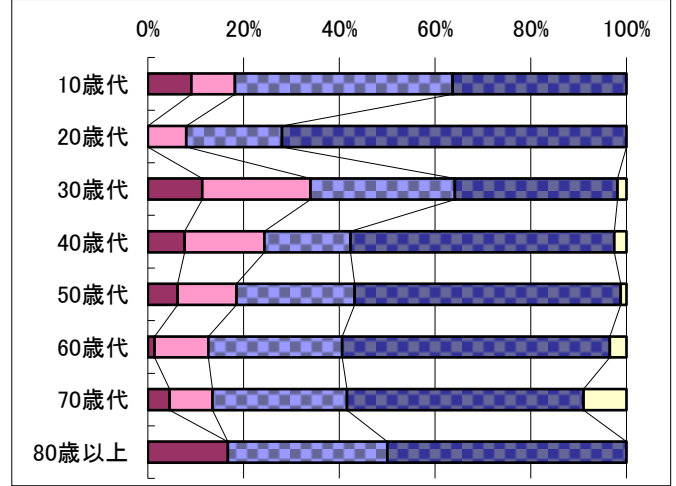
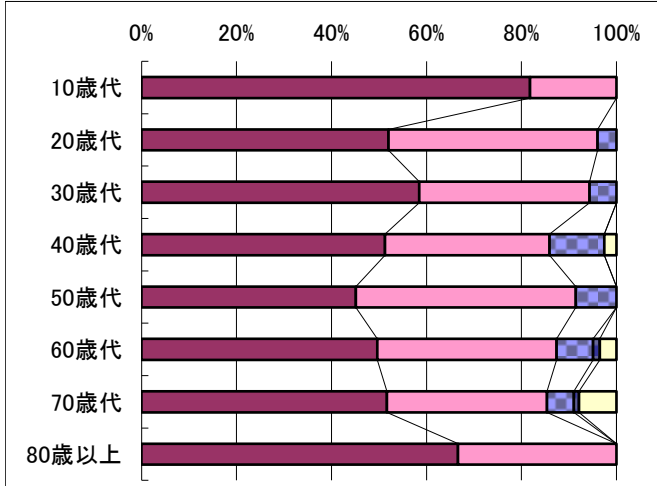
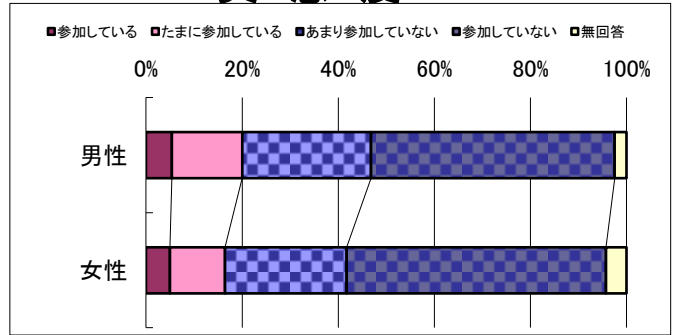

◆ 問45

学校教育

Q:あなたは、これらの取り組みが重要だと思いますか。

Q:お住まいの地区の学校は、地域に開かれていると思いますか。

重要度

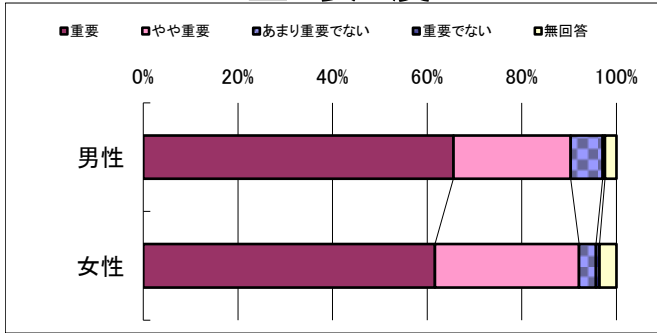

実感度

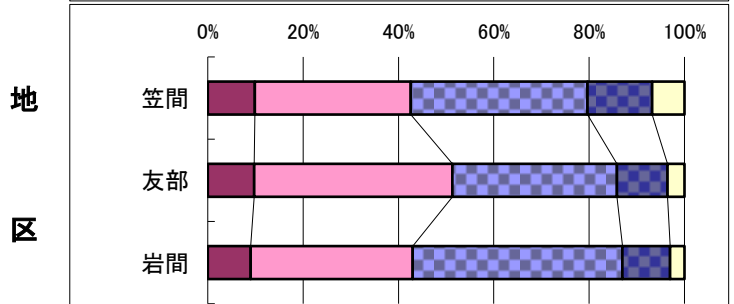
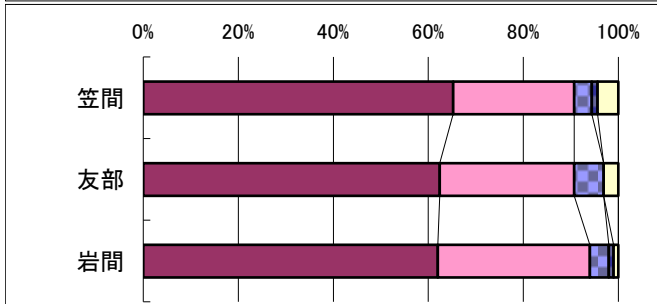
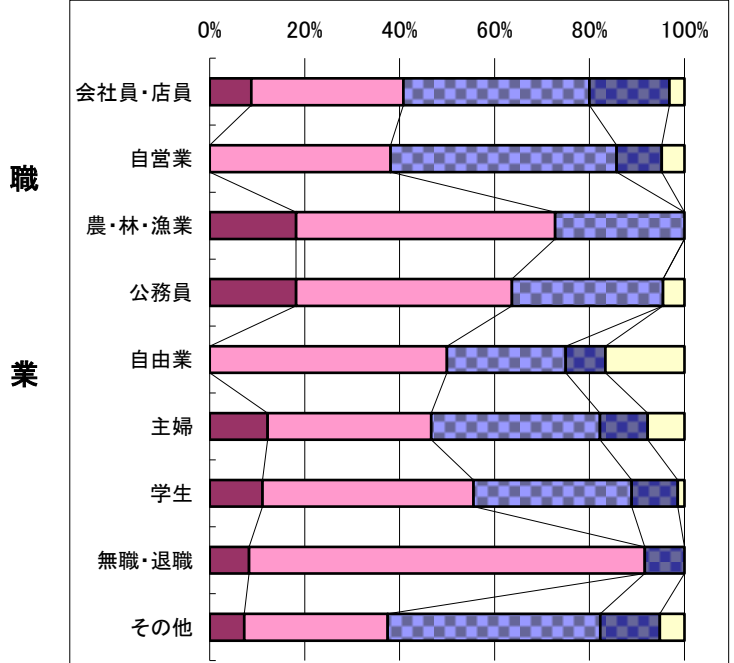
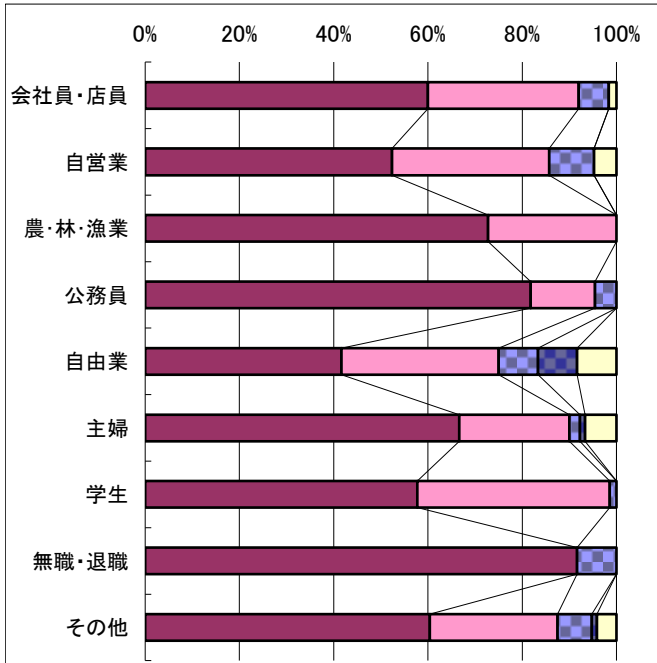
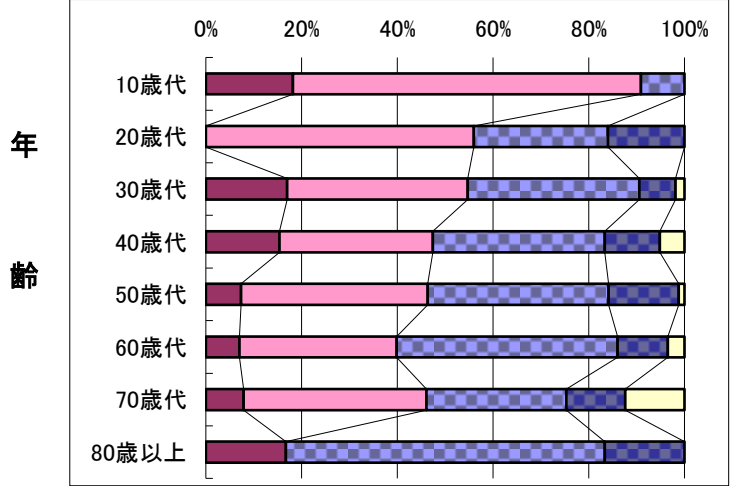
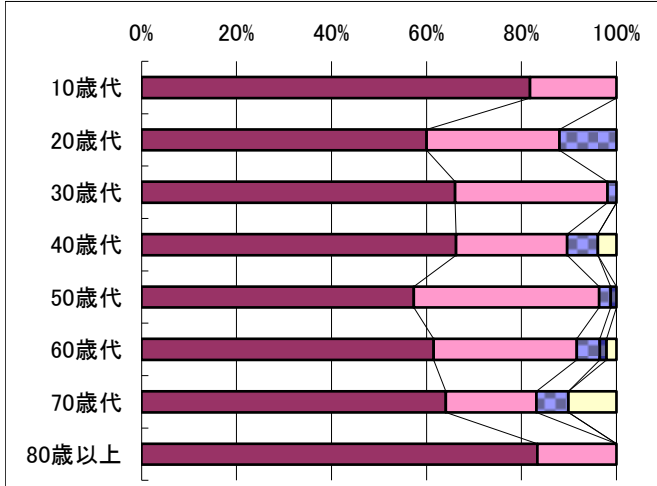
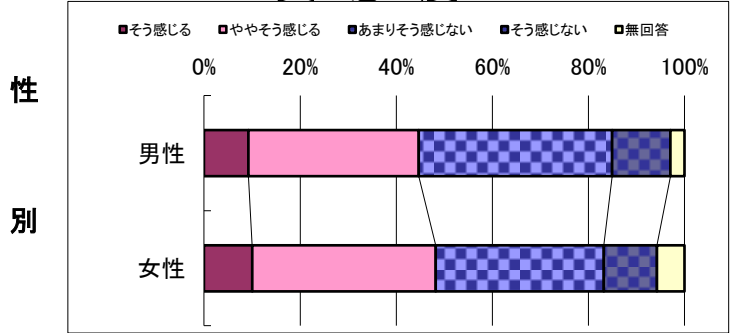

◆ 問46

Q:あなたは、これらの取り組みが重要だと思いますか。

重要度

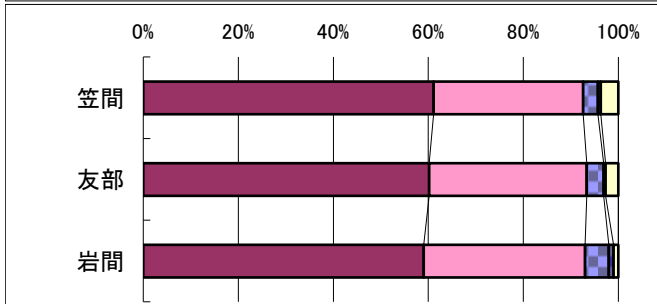
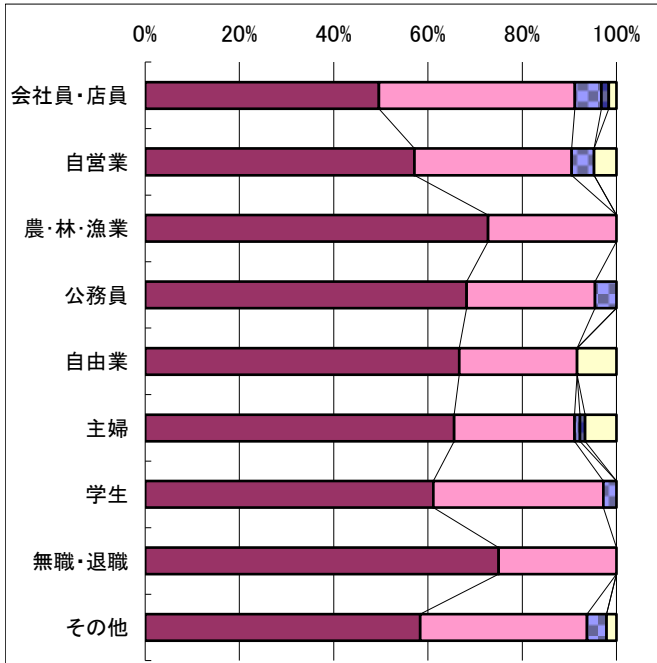
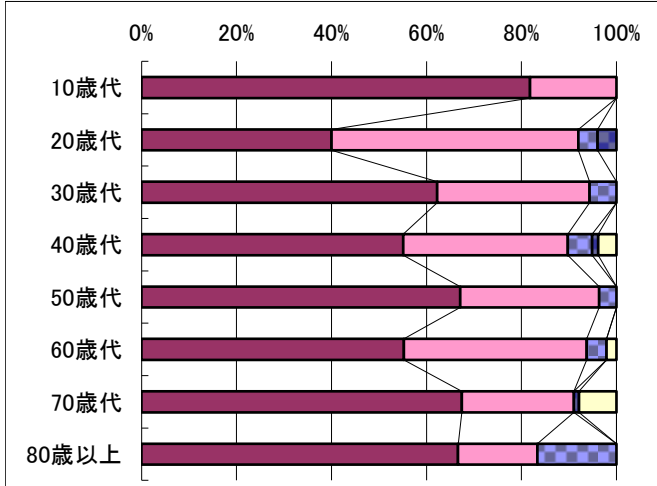
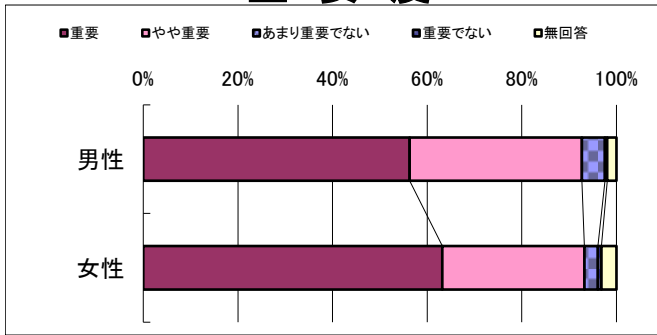

青少年育成

Q:心身ともに健やかな子どもたち(青少年)を地域ぐるみで育成していると感じていますか。

実感度

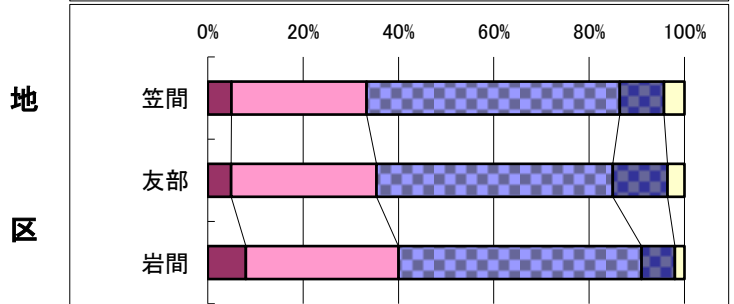
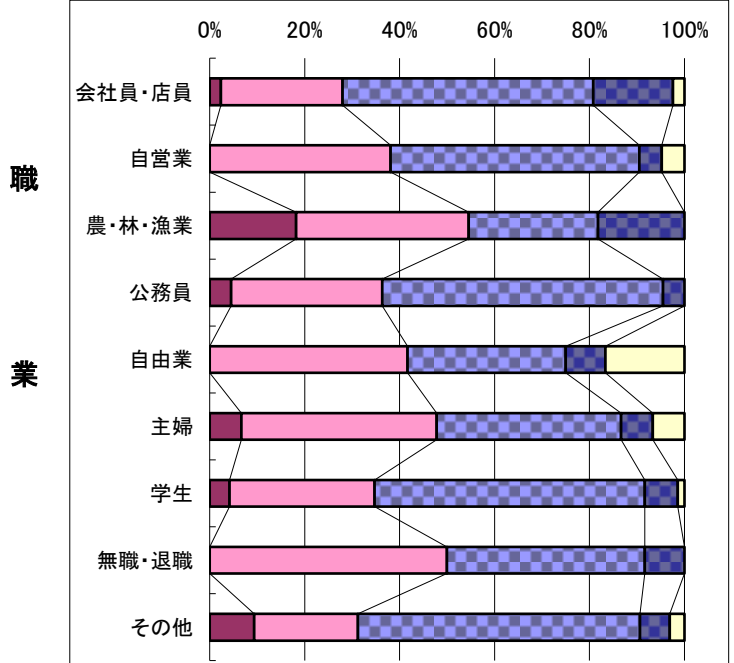
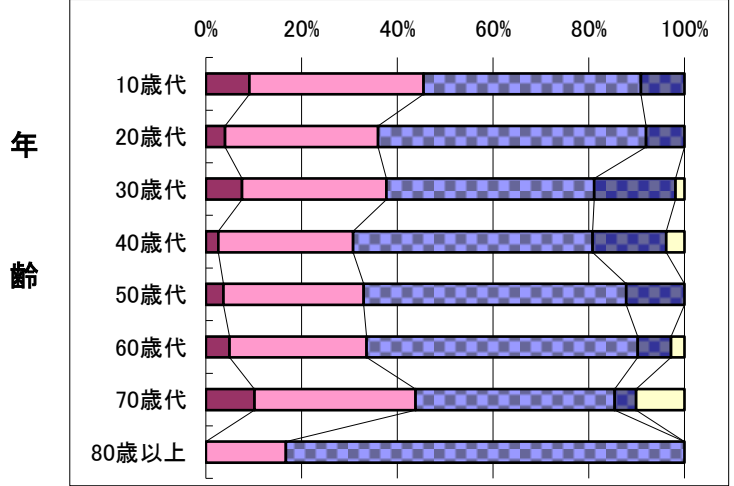
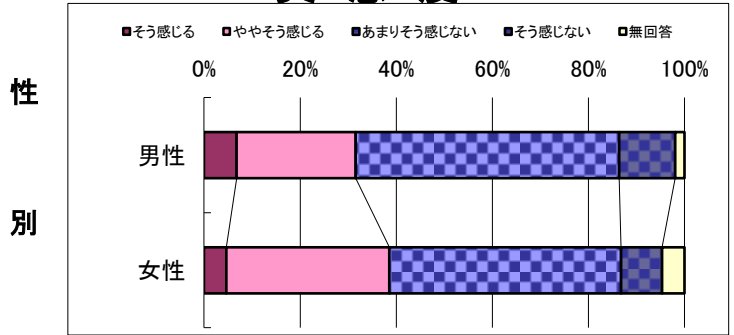

◆ 問47

生涯学習

Q:あなたは、これらの取り組みが重要だと思いますか。

Q:生涯学習をする施設(公民館・図書館等)が充実していると感じていますか。

重要度

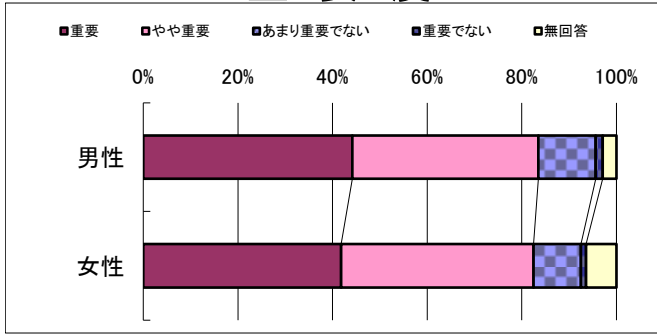

実感度

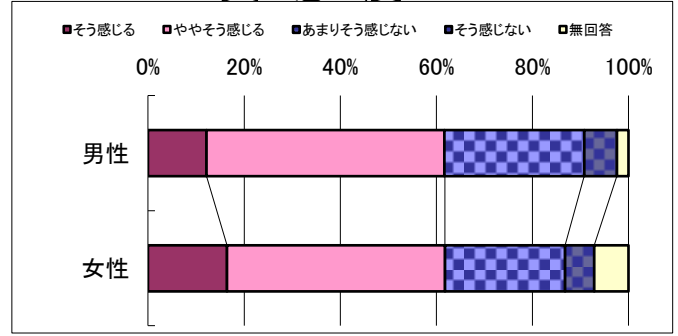

性別

年齢

職業

地区

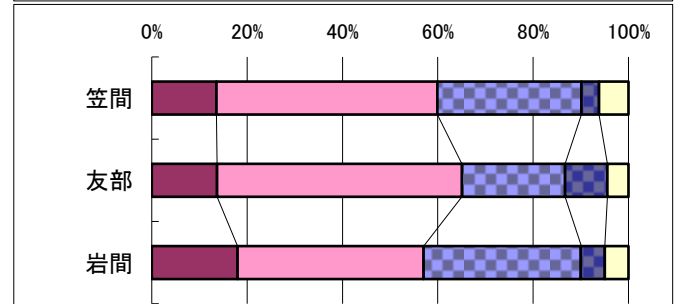
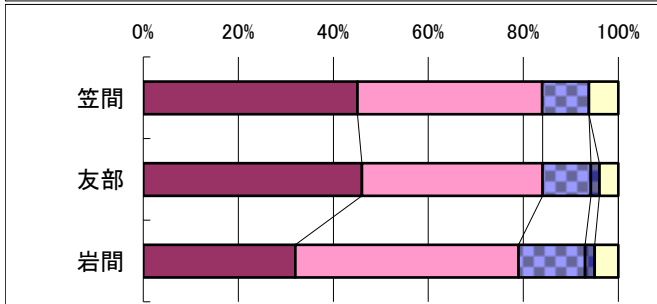
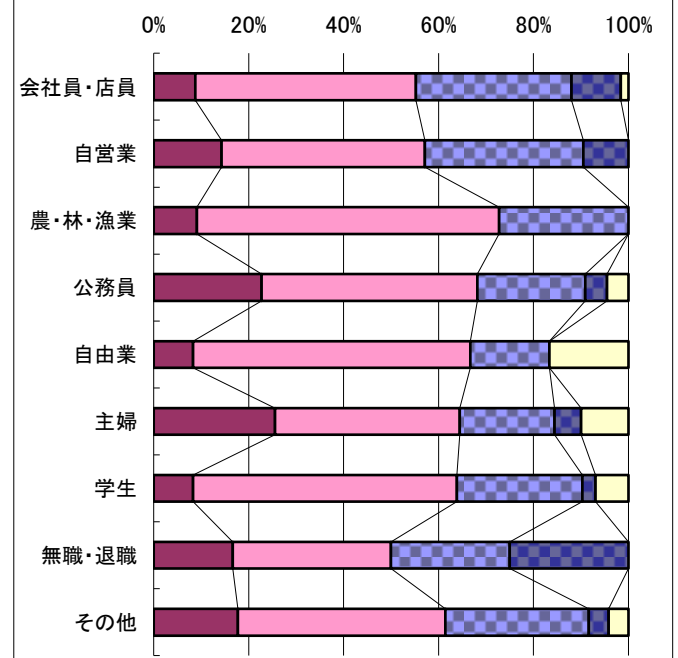
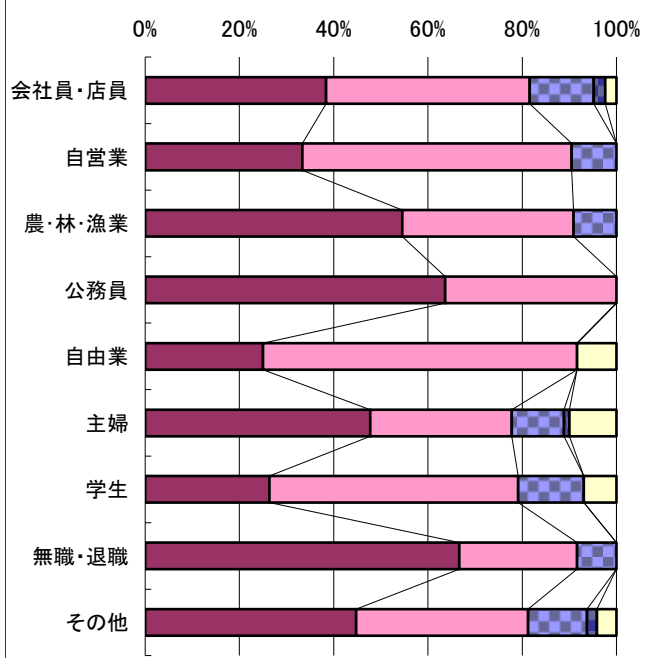
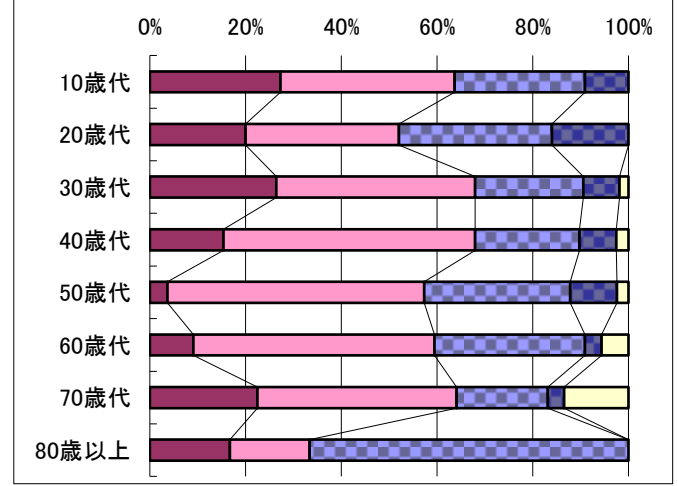
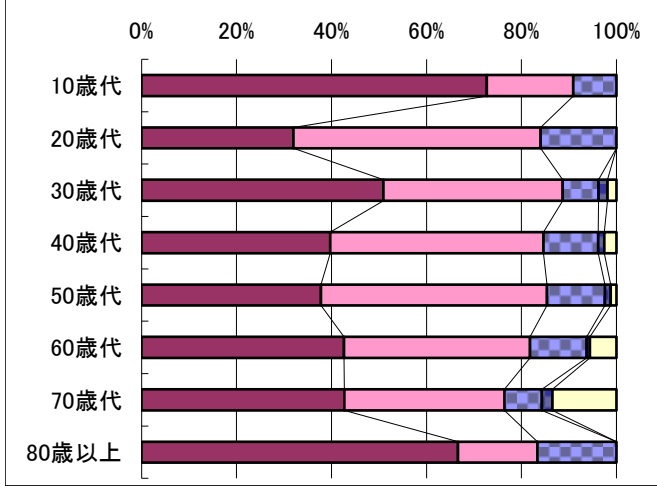

◆ 問48

スポーツ・レクリエーション

Q: あなたは、これらの取り組みが重要だと思いますか。

Q: 週1回以上の頻度で運動やスポーツをしていますか。

重要度

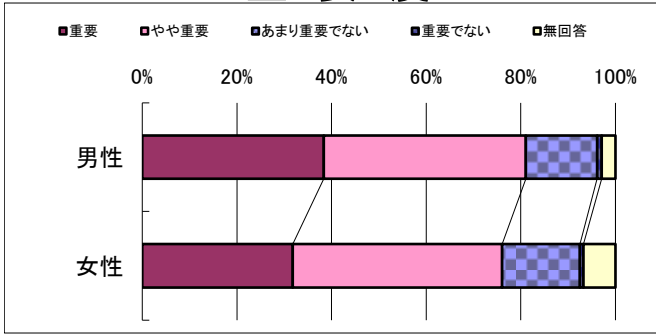

実感度

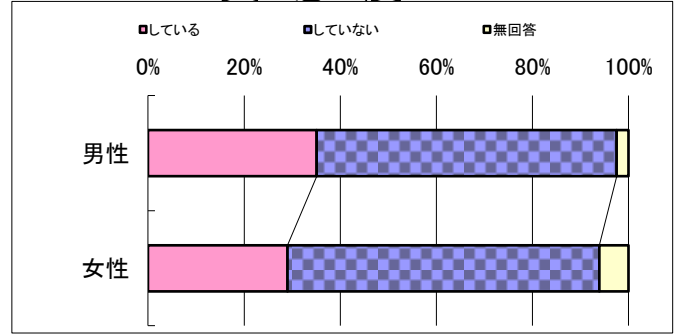

性別

年齢

職業

地区

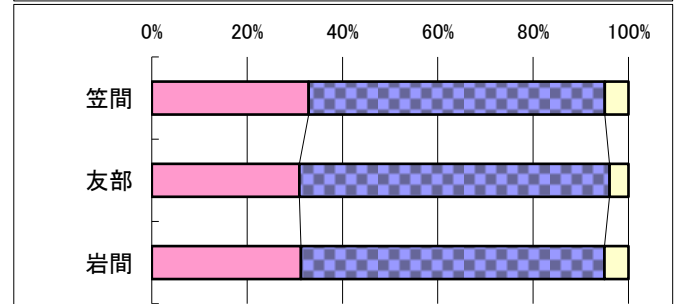
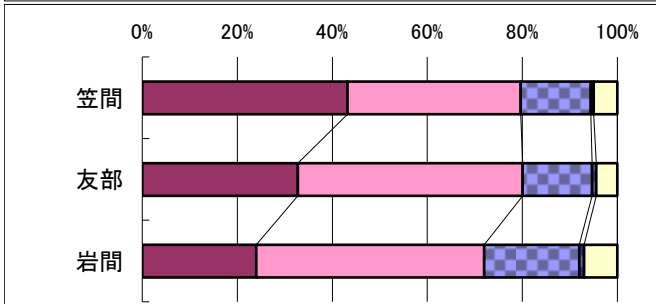
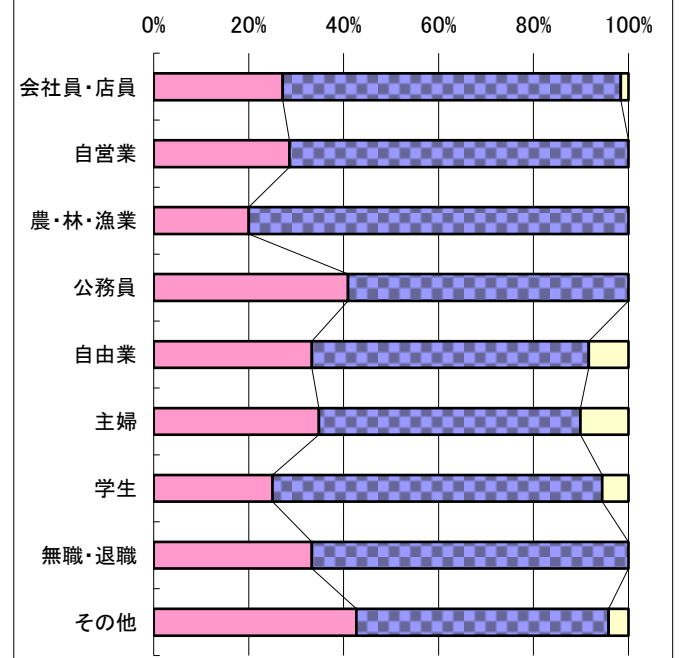
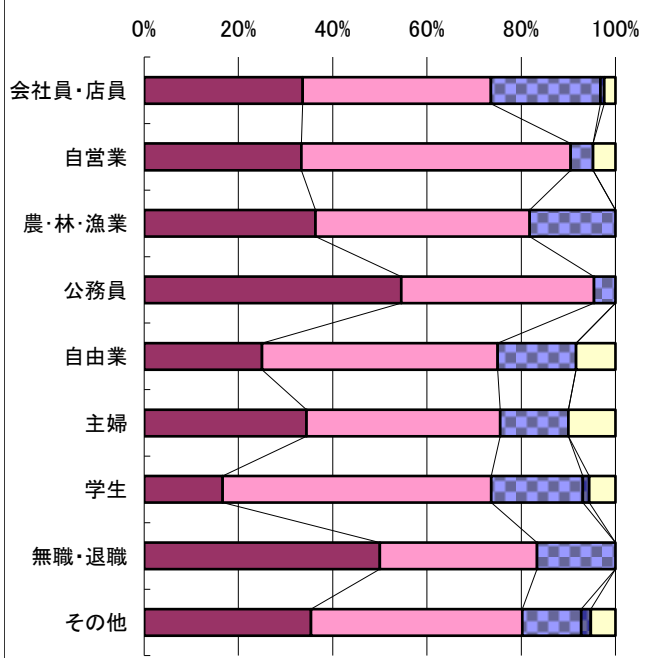
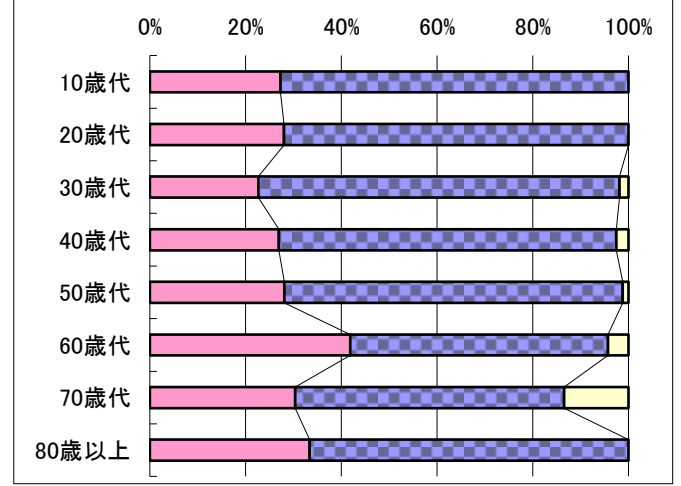
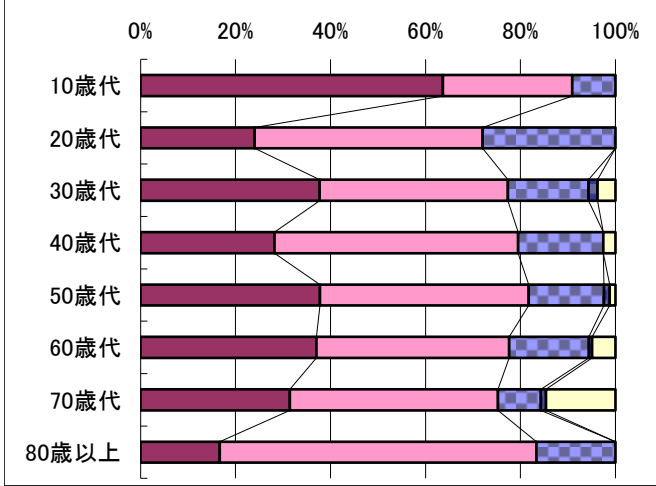

◆ 問49

文化財

Q: あなたは、これらの取り組みが重要だと思いますか。

Q: 市内の歴史的・文化的資源が有効に活用されていると感じていますか。

重要度

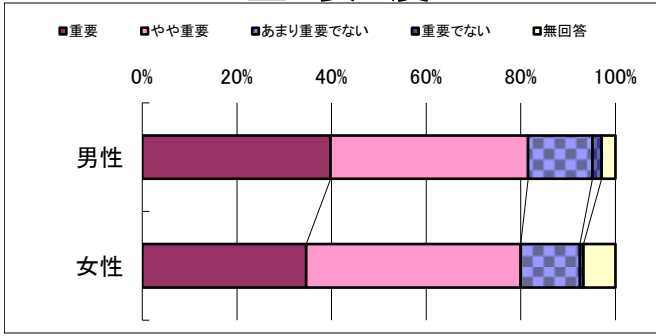

実感度

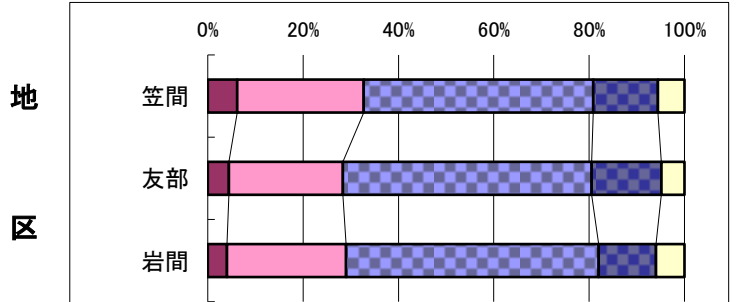
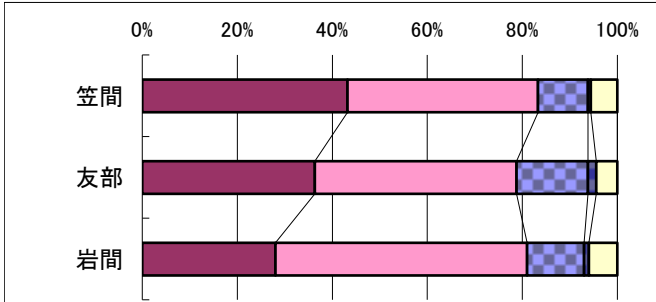
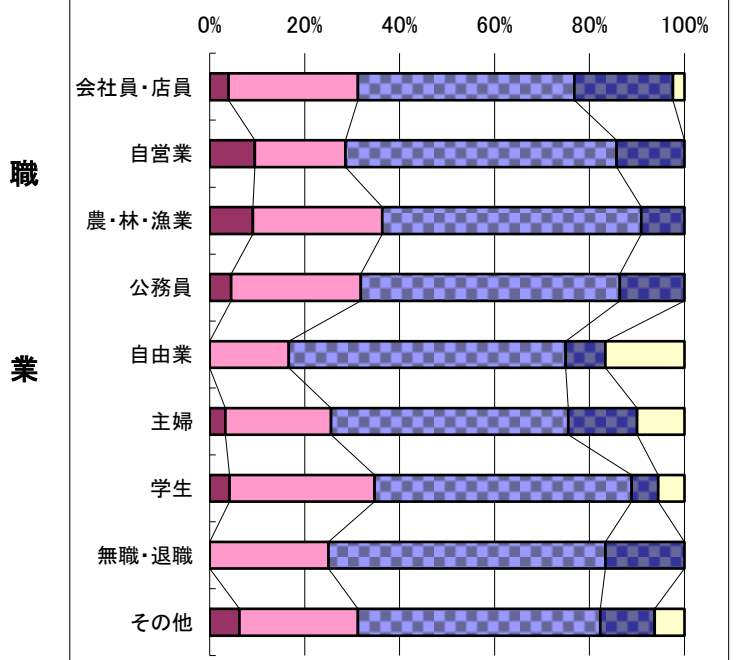
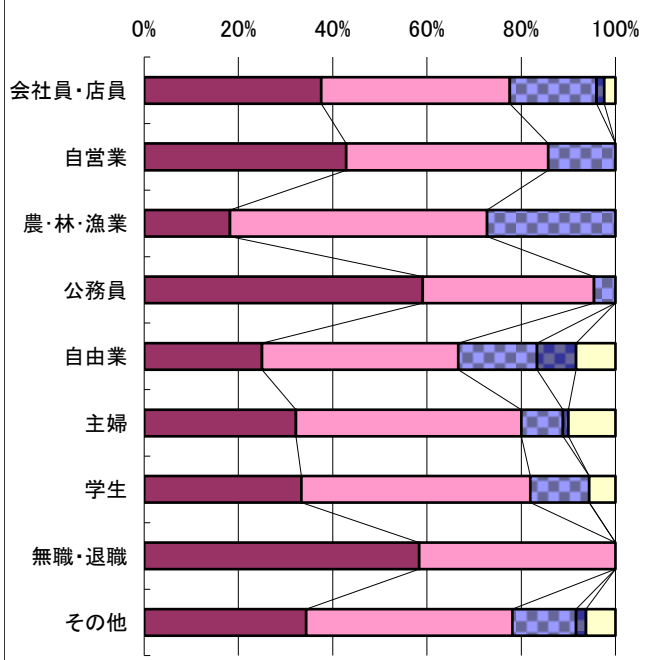
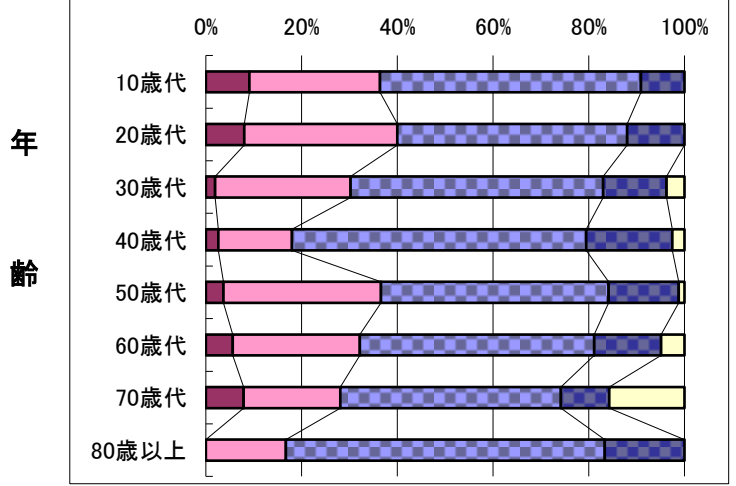
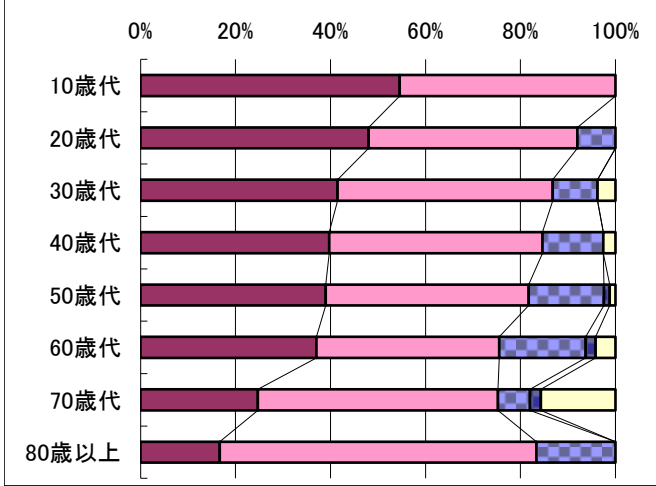
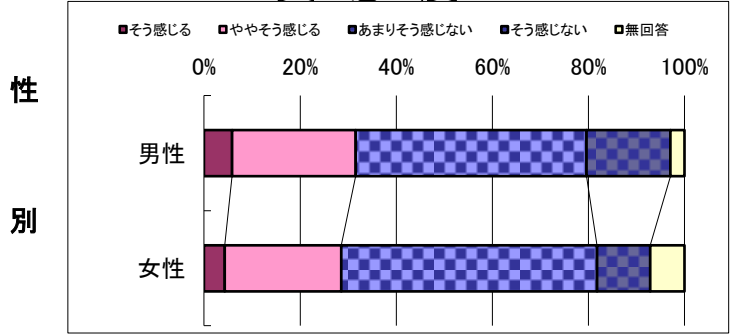

◆ 問50

芸術・文化

Q: あなたは、これらの取り組みが重要だと思いますか。

Q: 日常生活の中で芸術・文化に親しんでいますか。

重要度

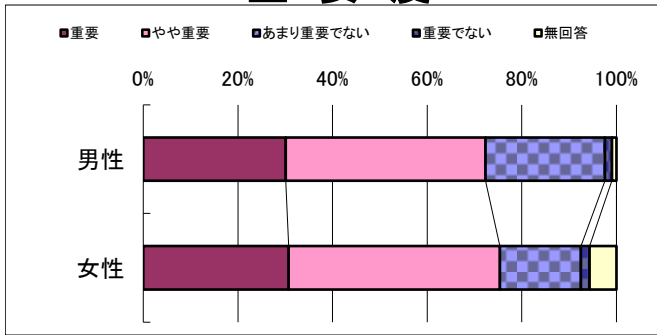

実感度

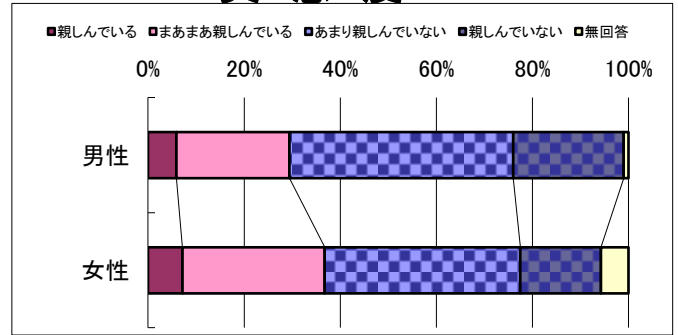

性別

年齢

職業

地区

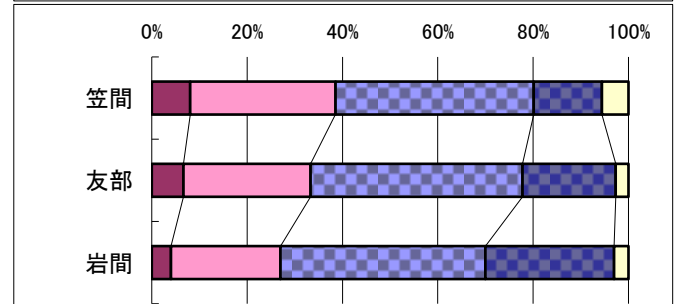
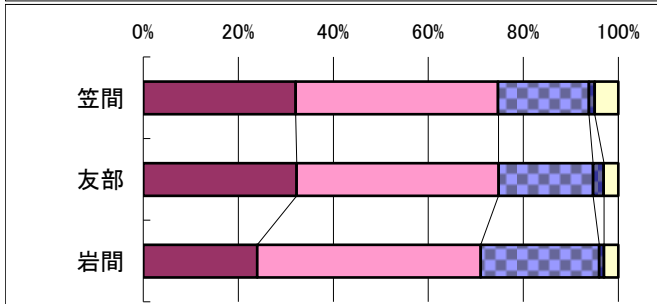
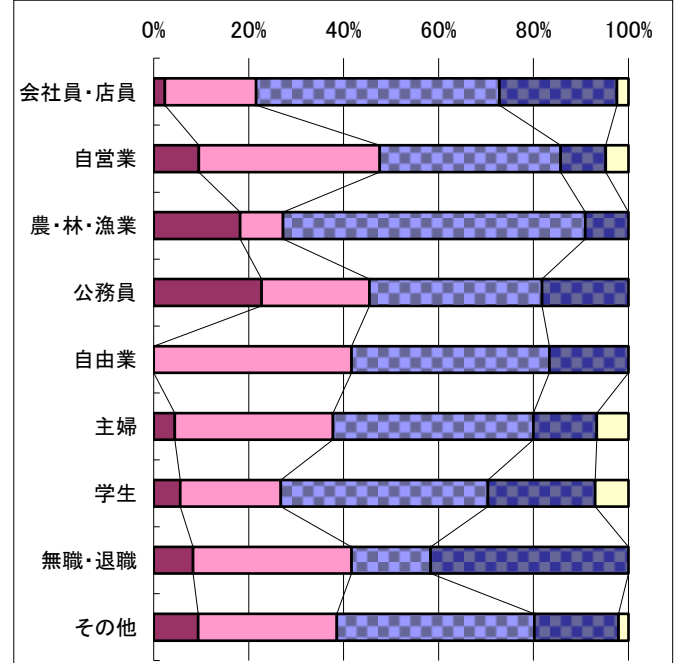
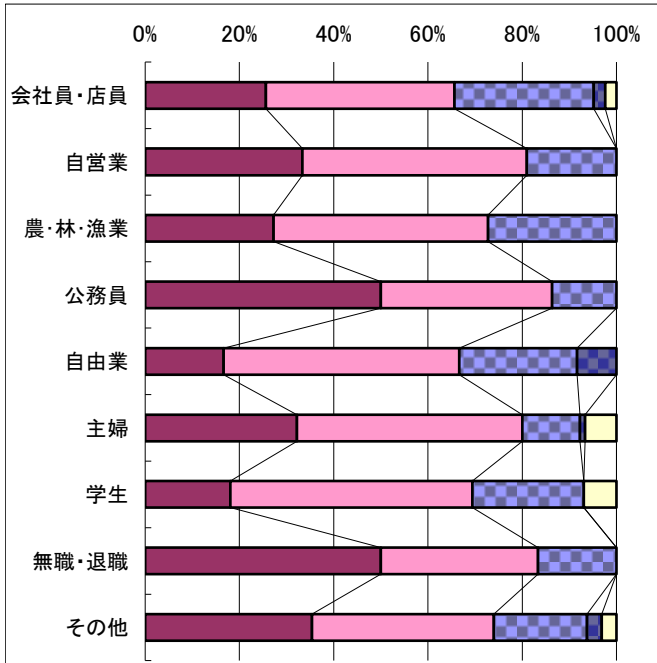
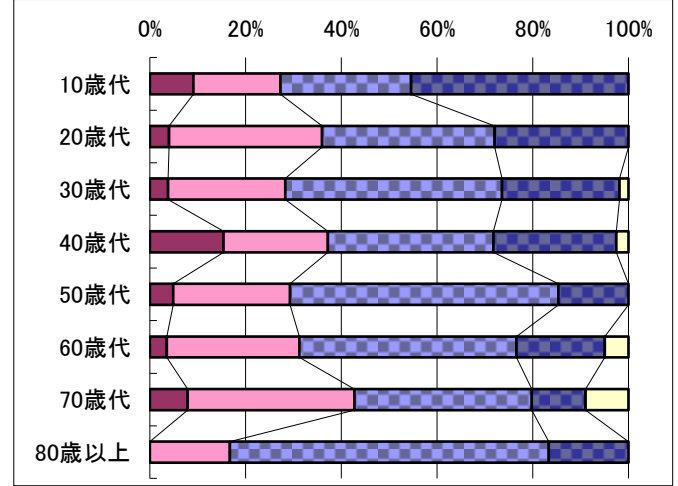
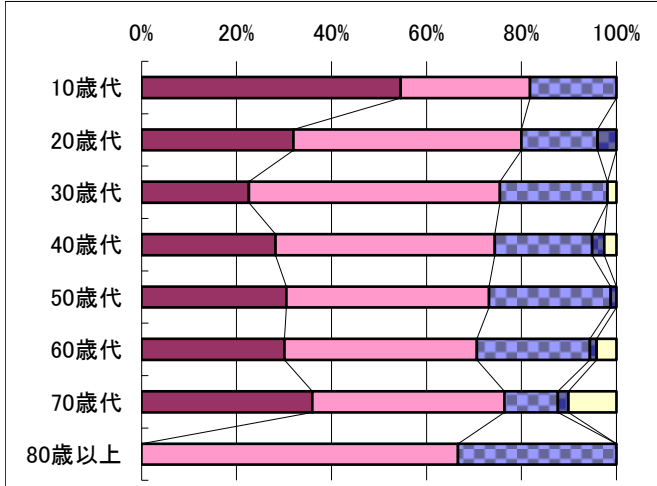

◆ 問51

国際化

Q: あなたは、これらの取り組みが重要だと思いますか。

Q: 日常生活の中で在住外国人と交流していますか。

重要度

実感度

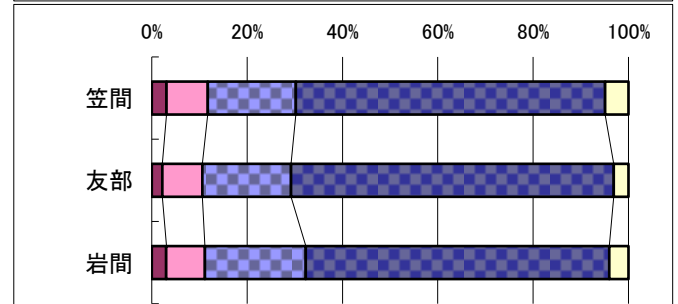
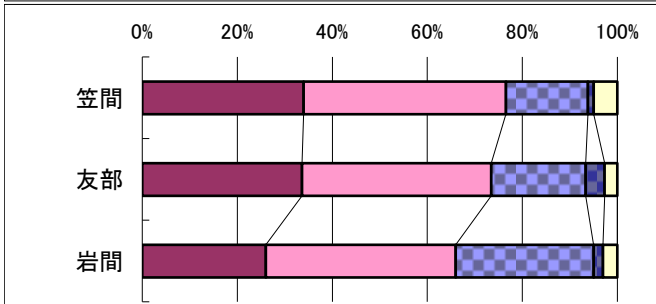
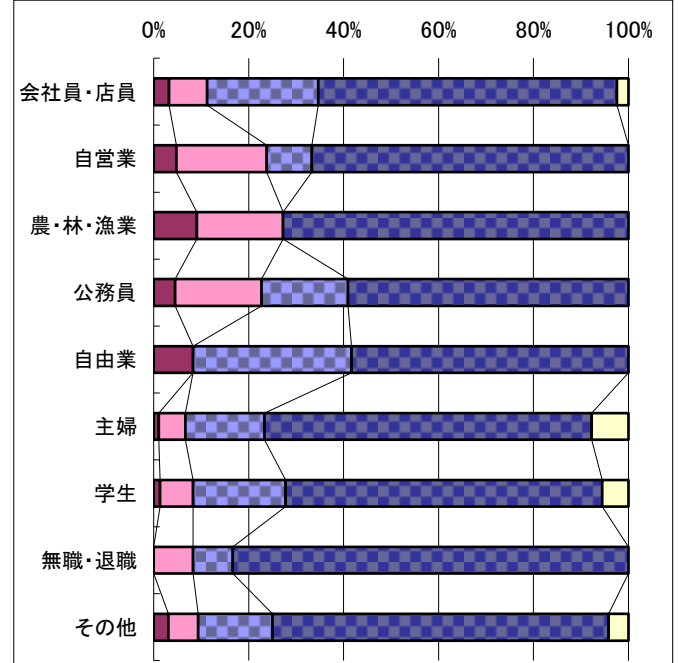
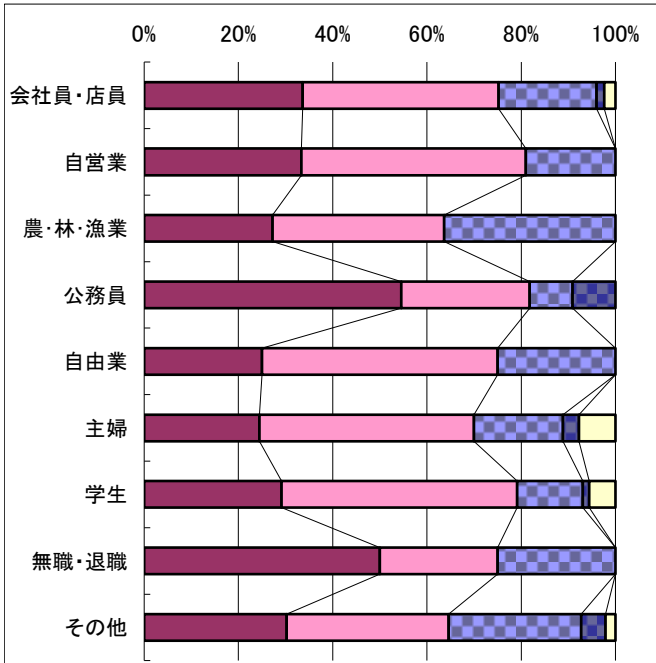
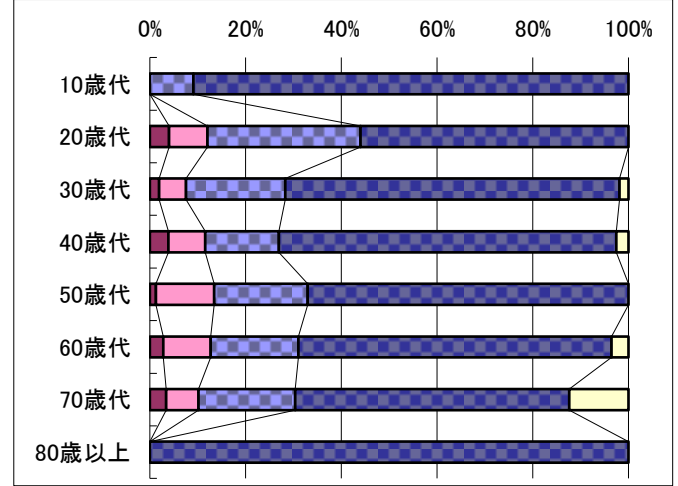
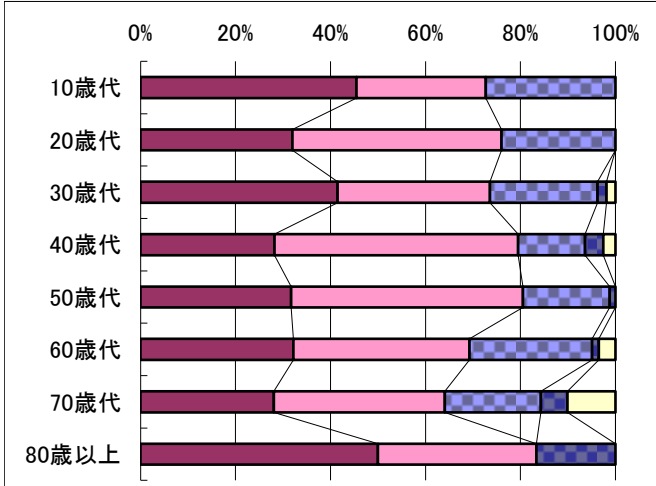
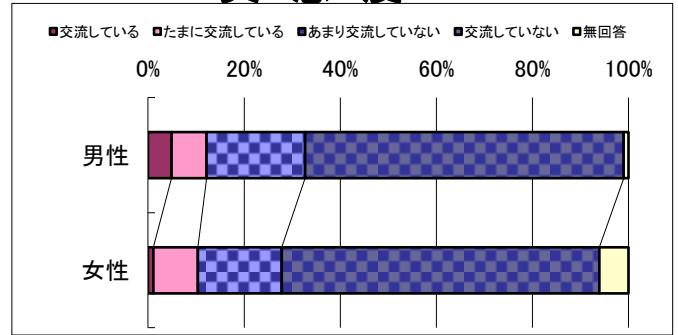
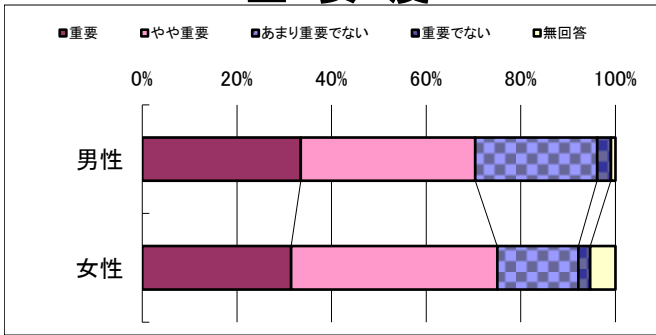

◆ 問52

人権尊重

Q: あなたは、これらの取り組みが重要だと思いますか。

Q: 笠間市では人権が尊重されていると感じていますか。

重要度

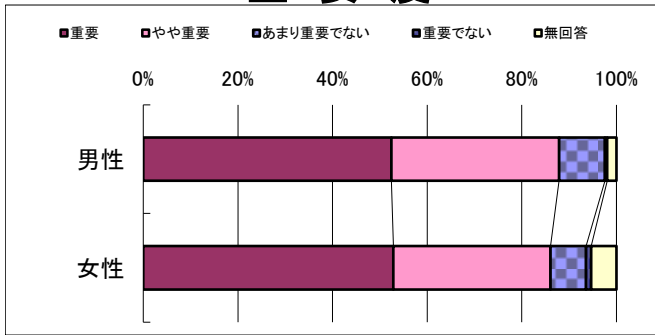

実感度

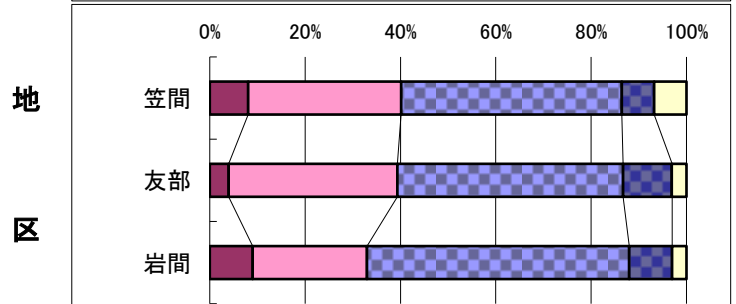
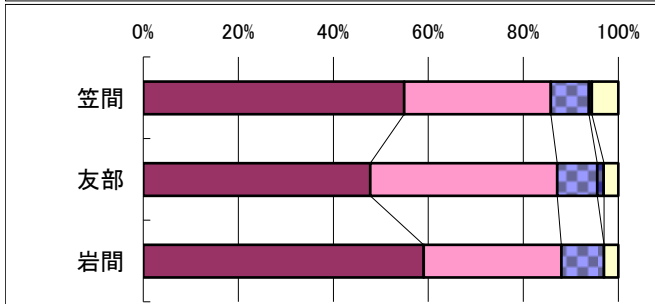
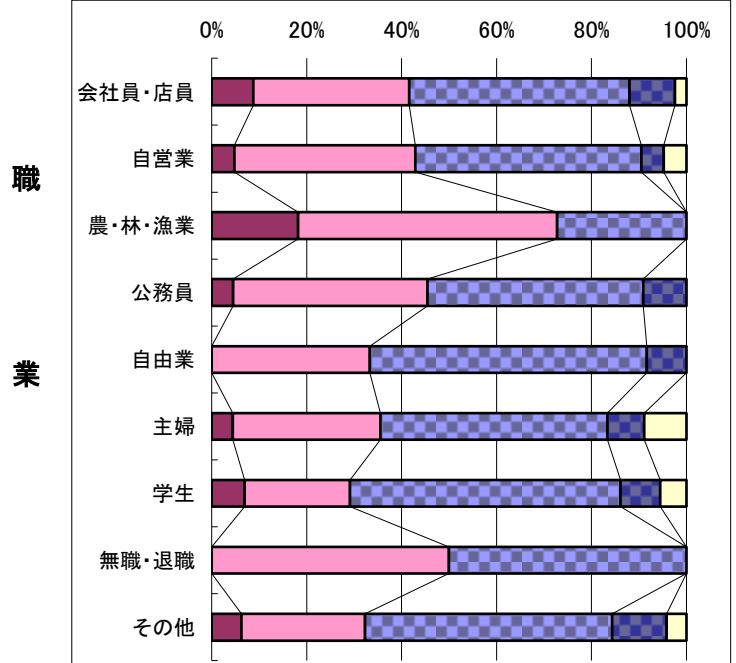
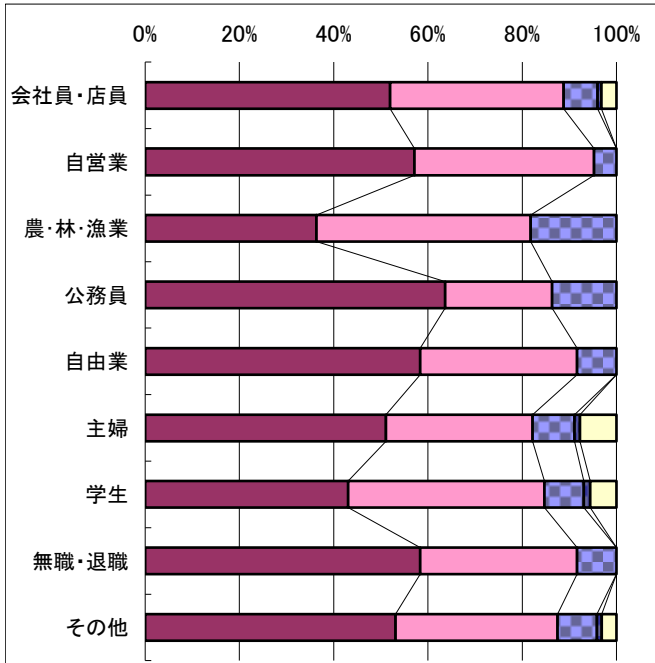
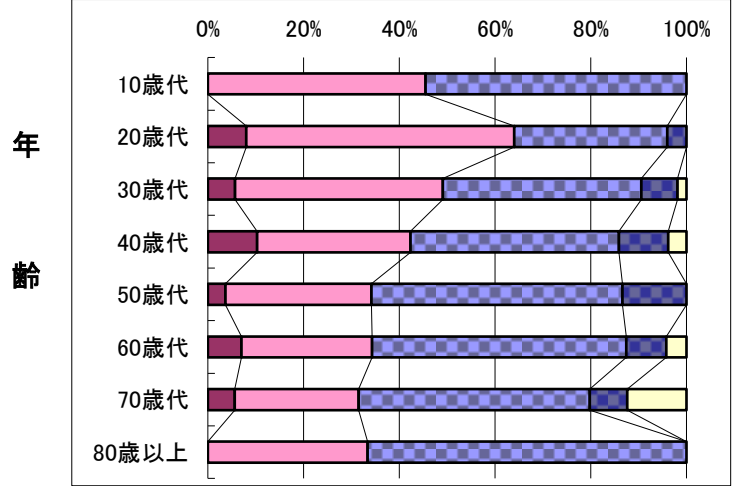
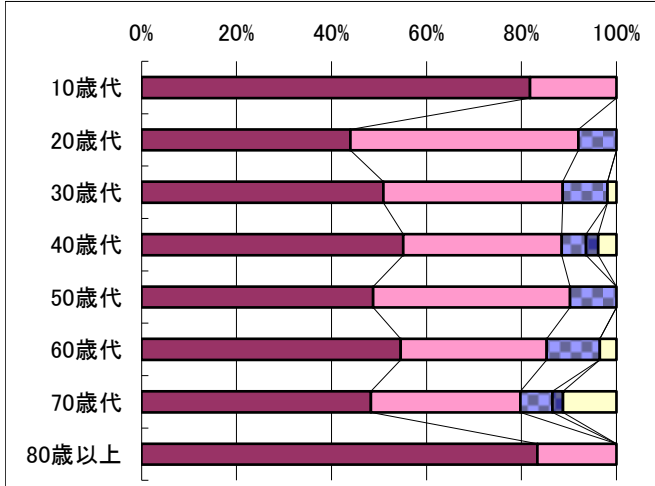
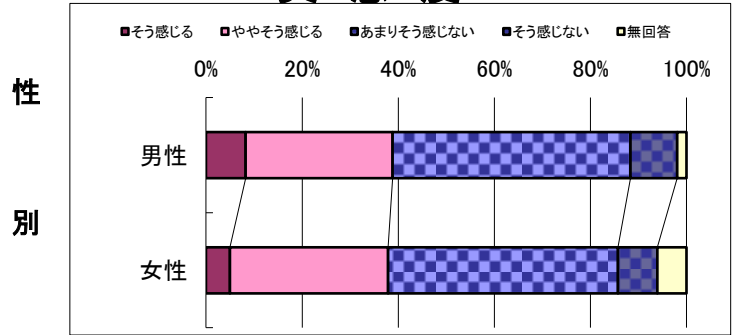

◆ 問53

男女共同参画社会

Q: あなたは、これらの取り組みが重要だと思いますか。

Q: 各分野における男女の地位が平等であると感じていますか。

重要度

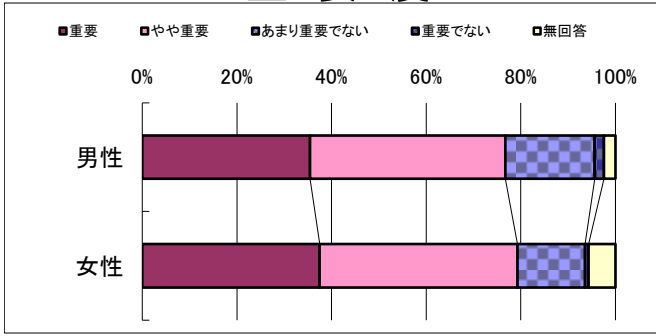

実感度

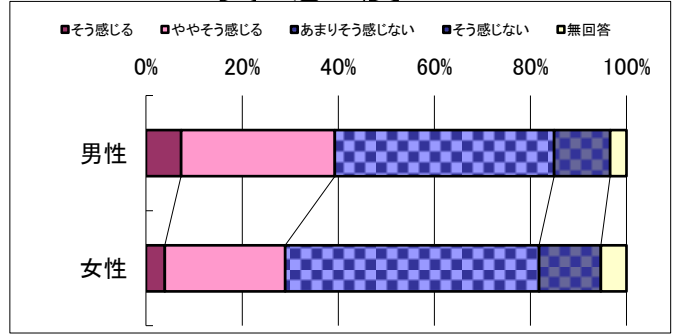

性別

年齢

職業

地区

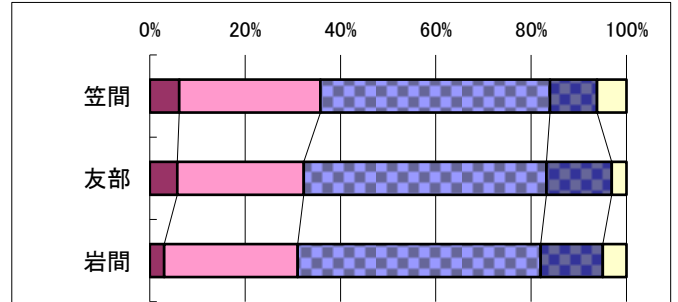
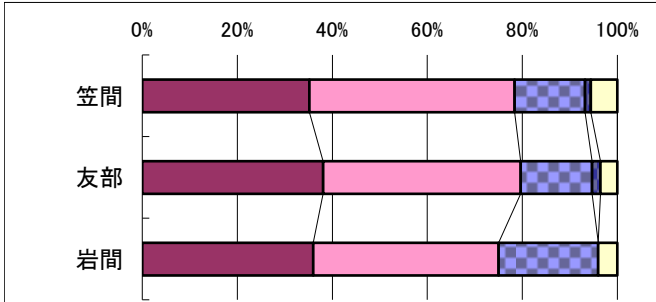
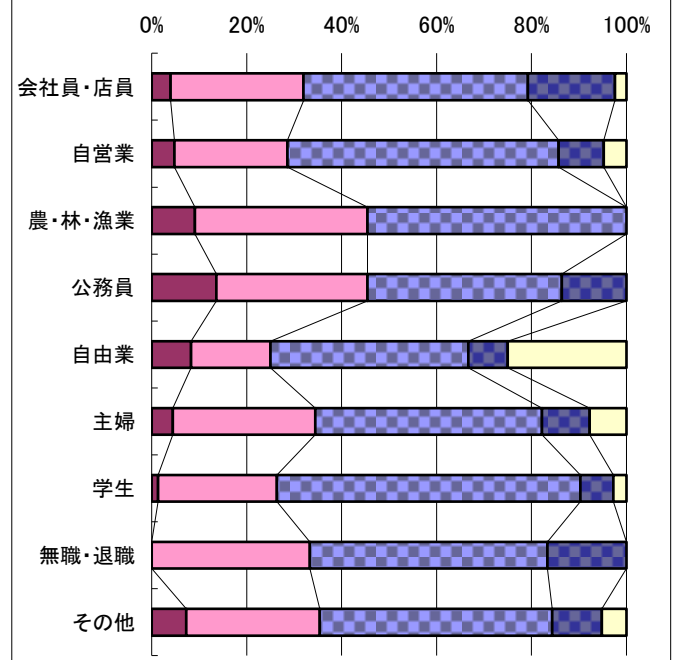
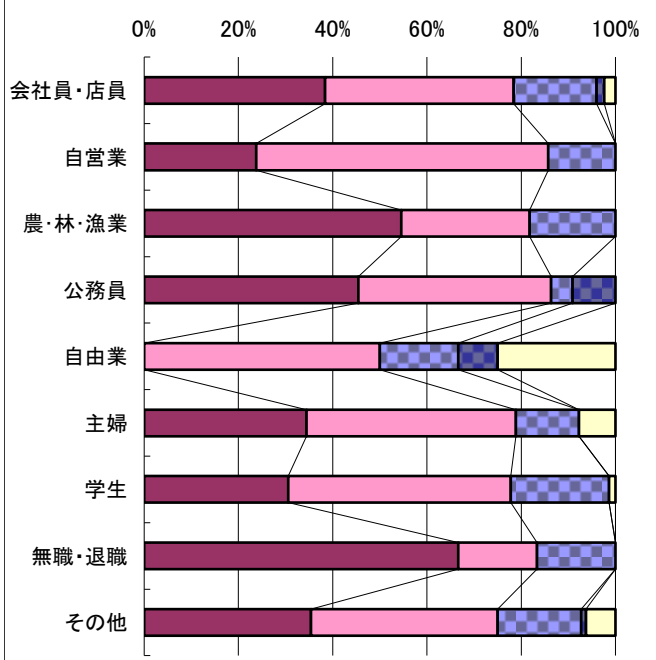
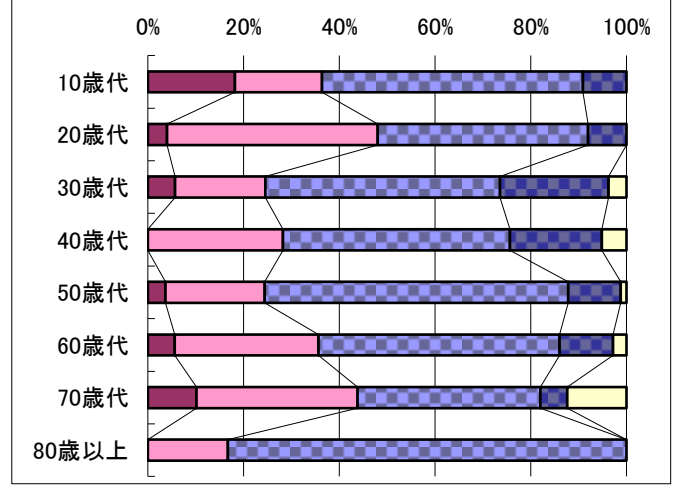
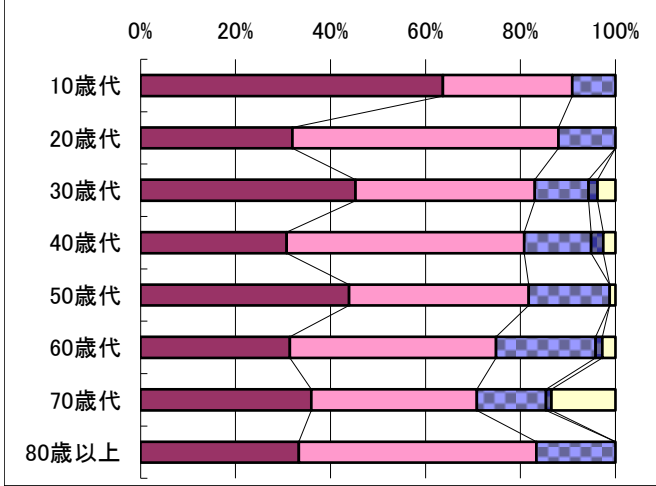

◆ 問54

市民協働

Q:あなたは、これらの取り組みが重要だと思いますか。

Q:市民が新しい公共の担い手になっていると感じますか。

重要度

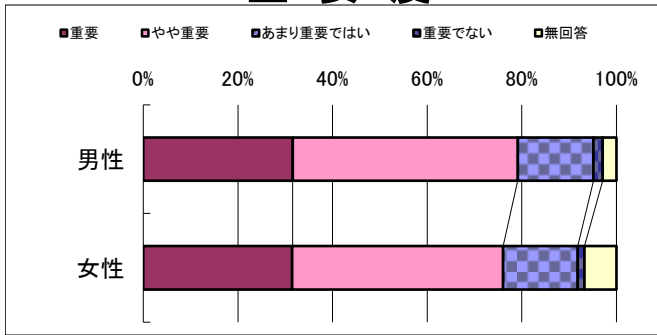

実感度

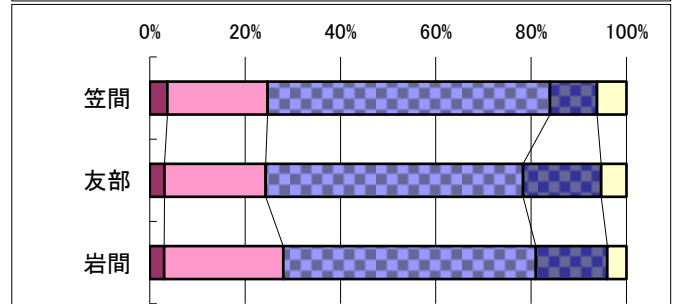
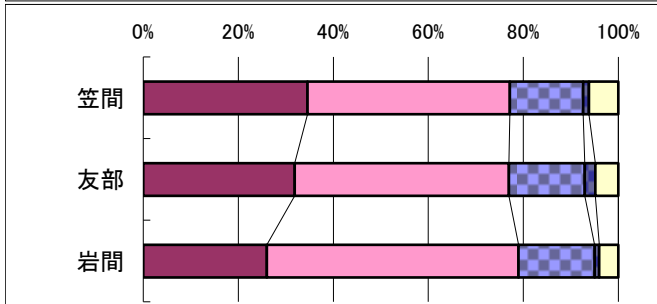
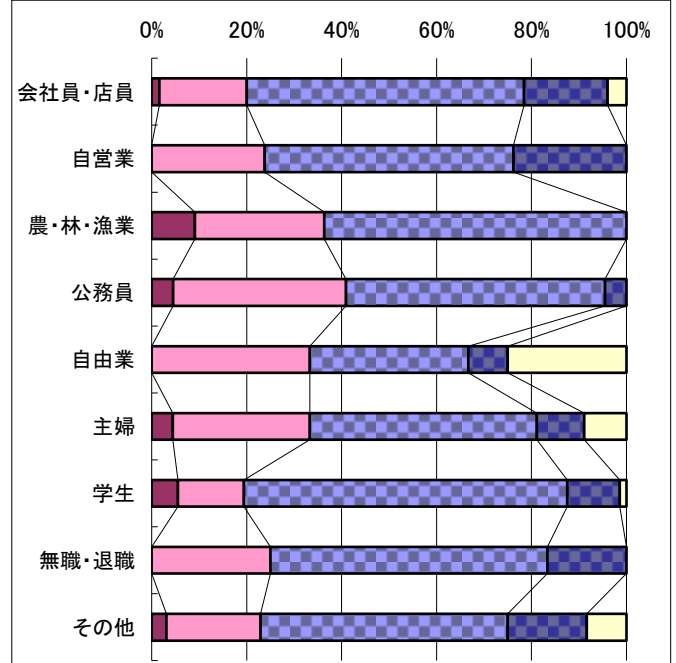
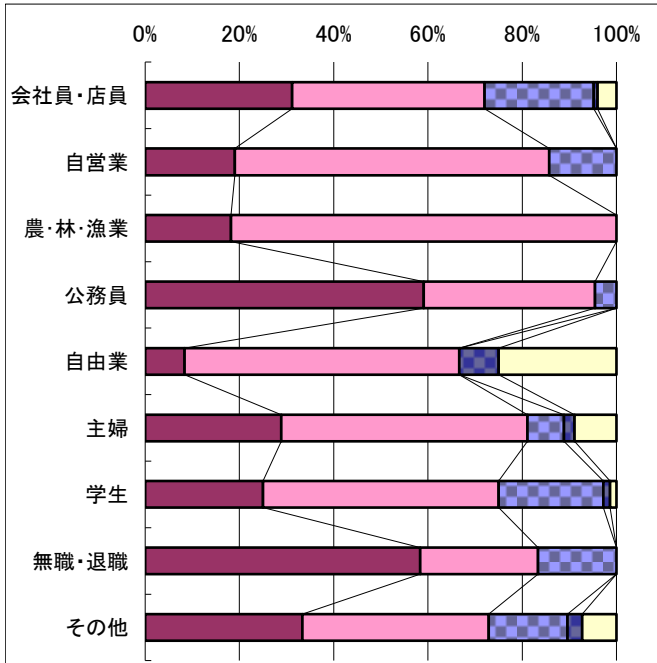
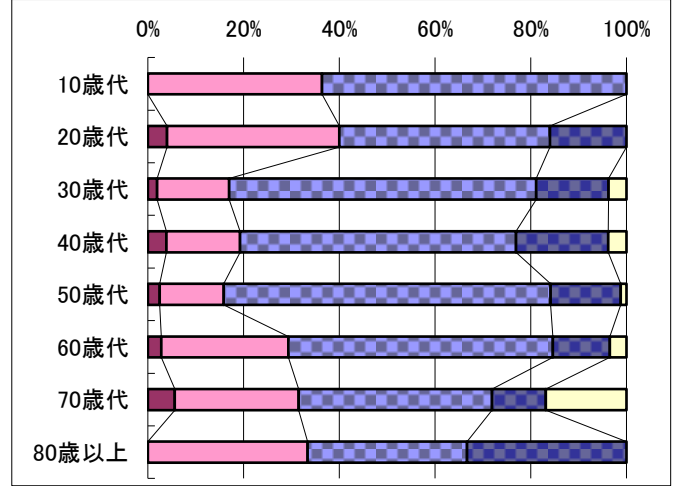
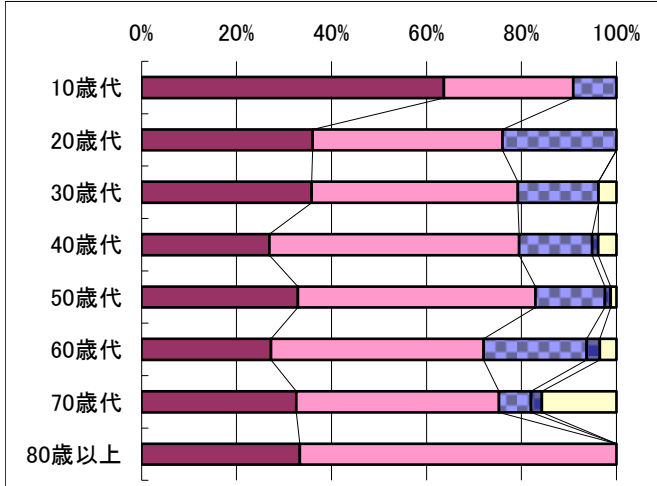
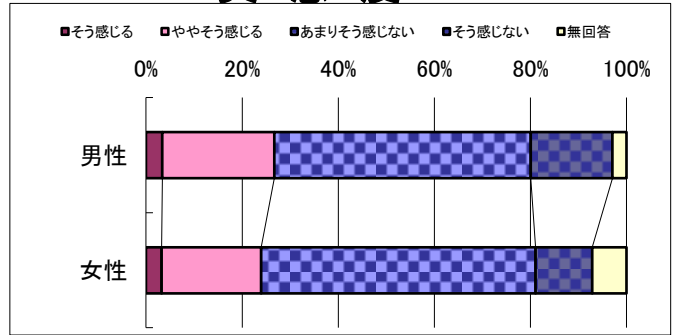

◆ 問55

地域コミュニティ

Q: あなたは、これらの取り組みが重要だと思いますか。

Q: 市民活動(地域の活動)に参加していますか。

重要度

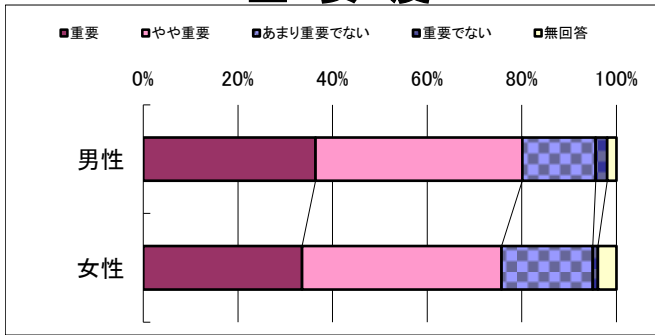

実感度

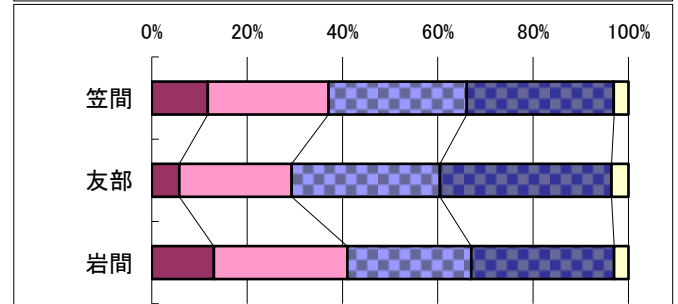
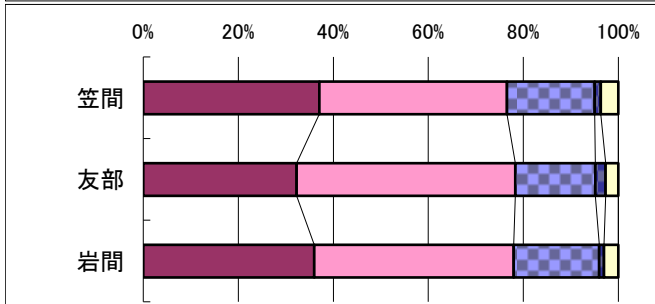
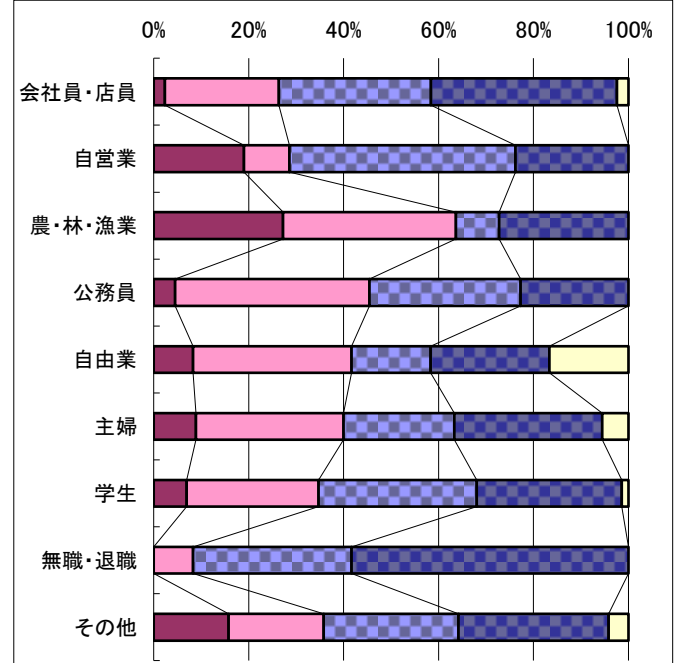
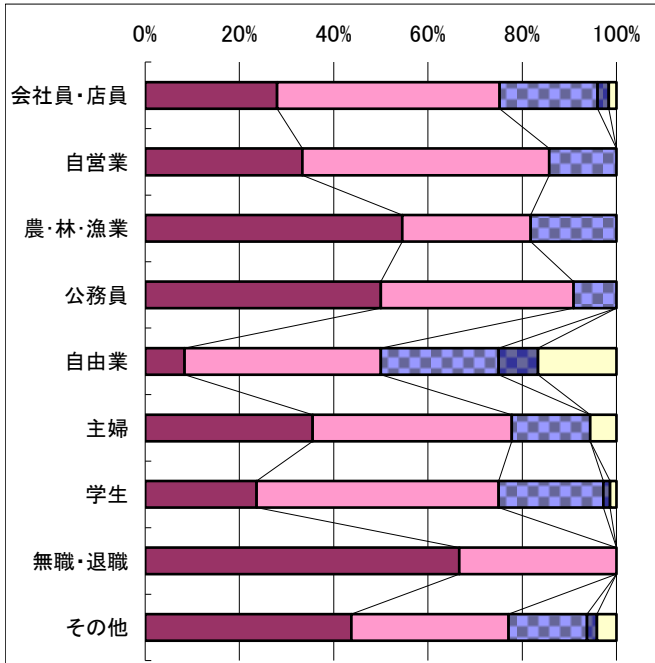
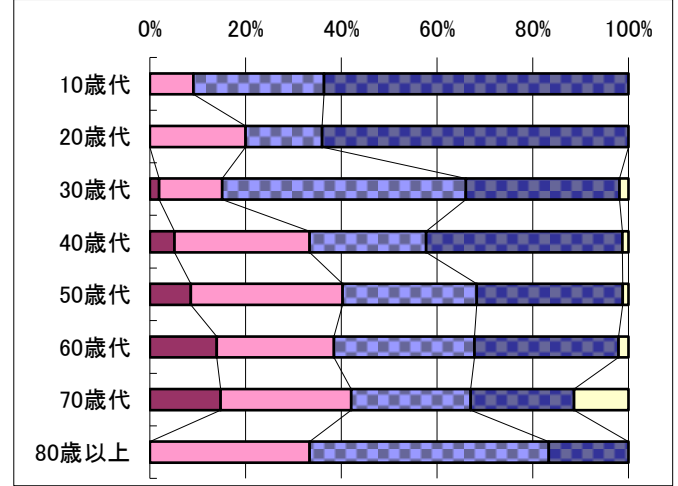
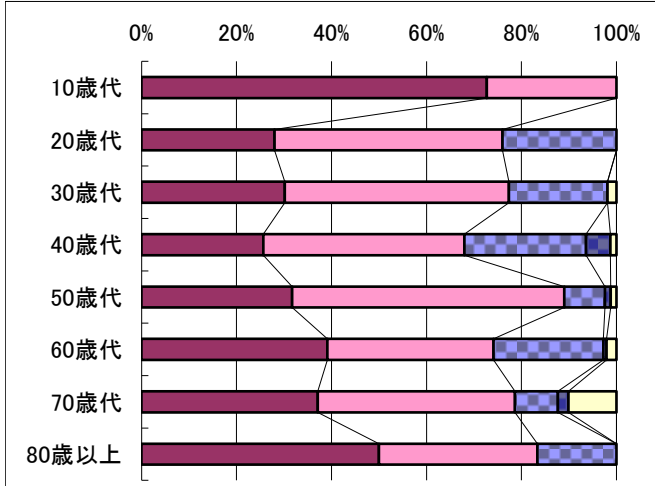
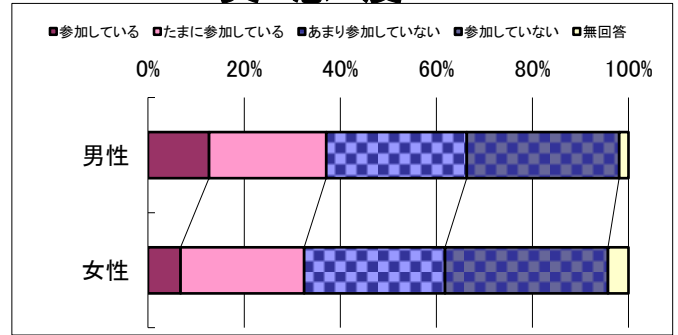

◆ 問56

広報・広聴

Q:あなたは、これらの取り組みが重要だと思いますか。

Q:市からの情報提供の手段や内容に満足していますか。

重要度

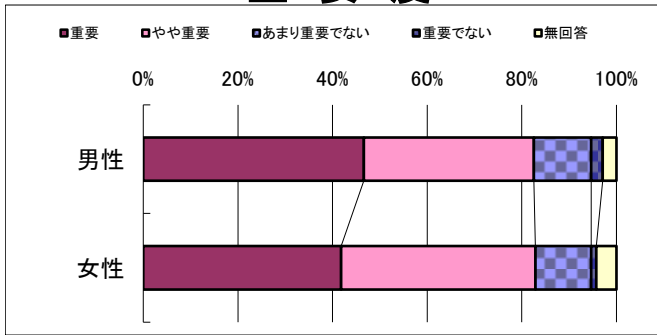

実感度

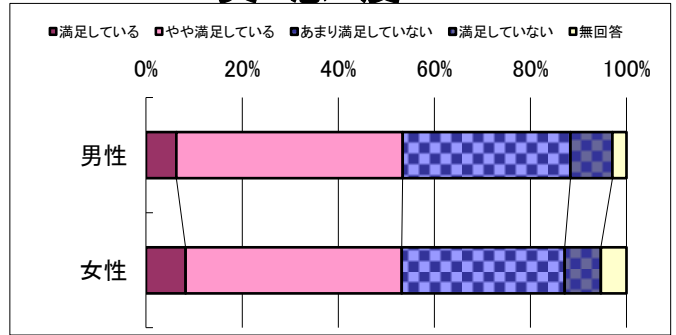

性別

年齢

職業

地区

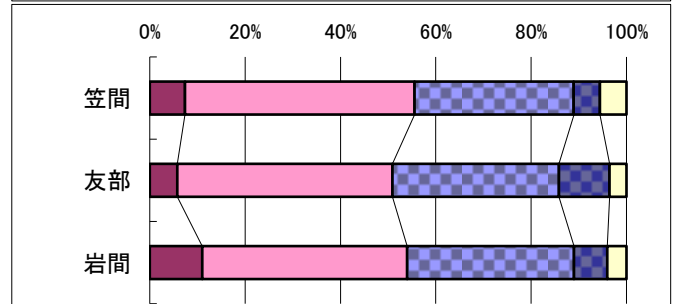
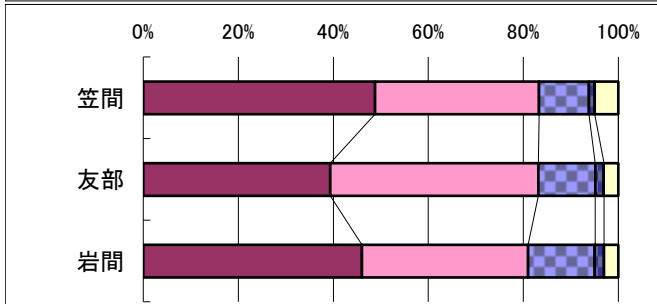
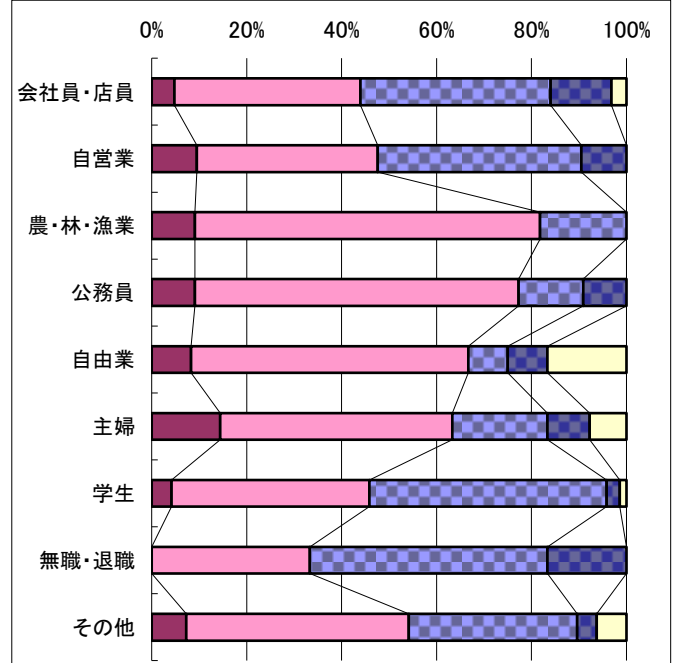
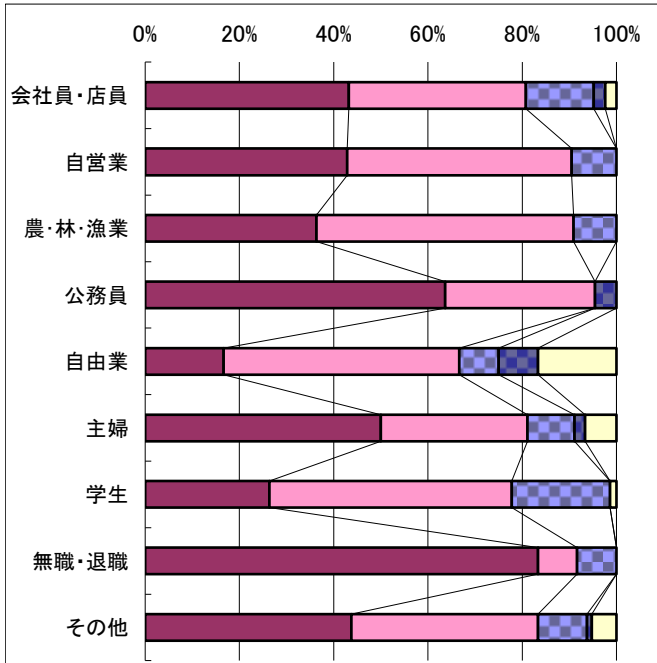
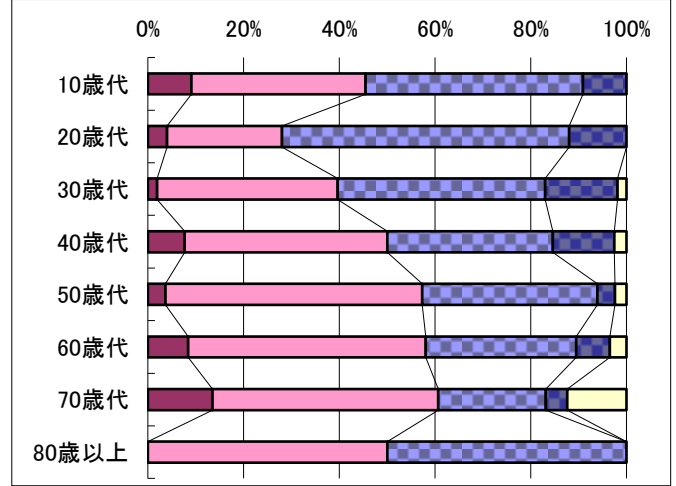
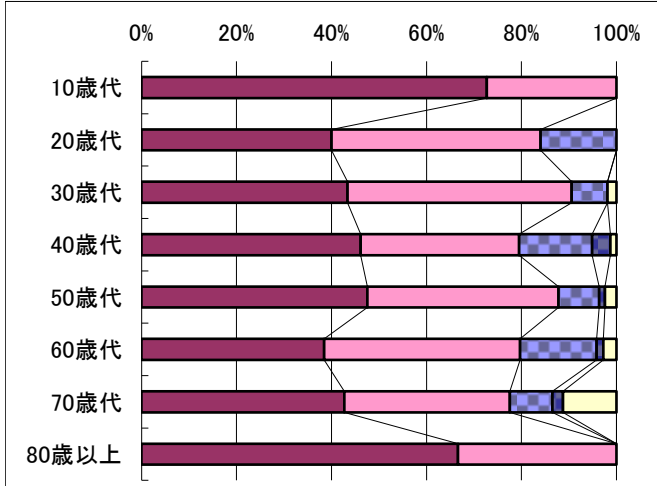

◆ 問57

Q:あなたは、これらの取り組みが重要だと思いますか。

重要度

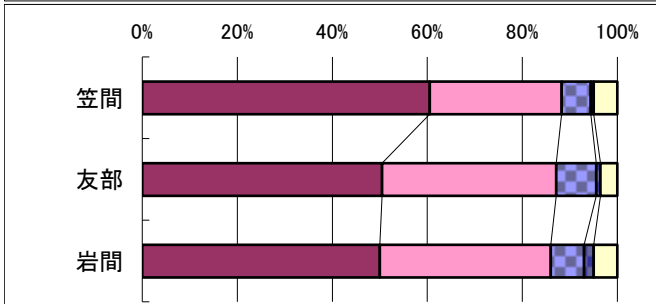
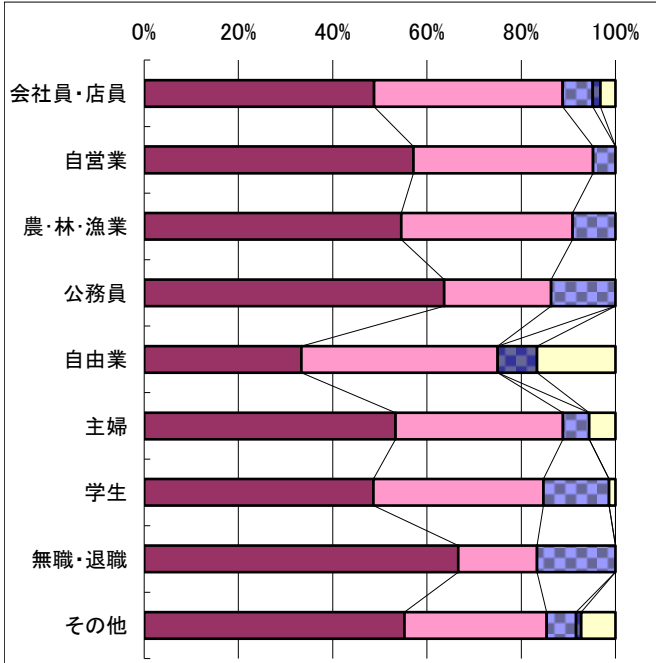
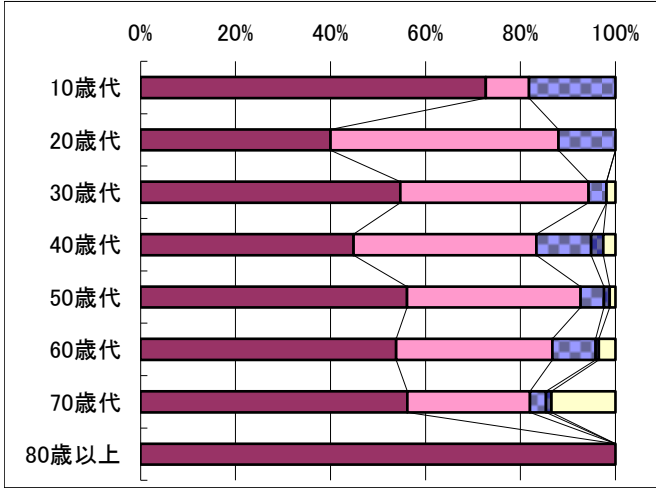
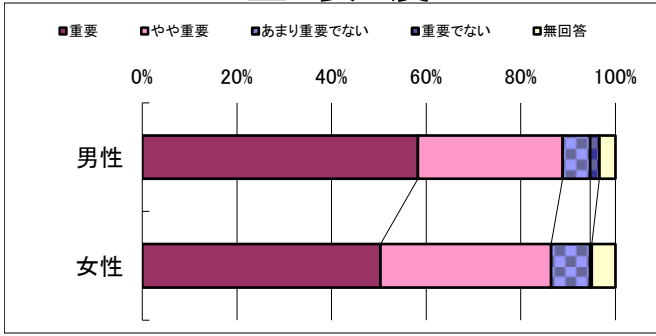

行政運営(その1)

Q:笠間市では効率的で効果的な行政運営がされていると感じますか。

実感度

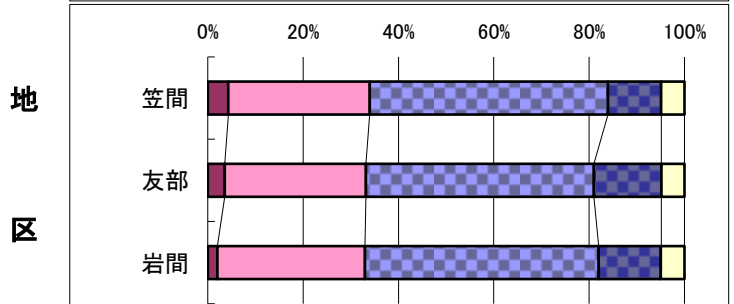
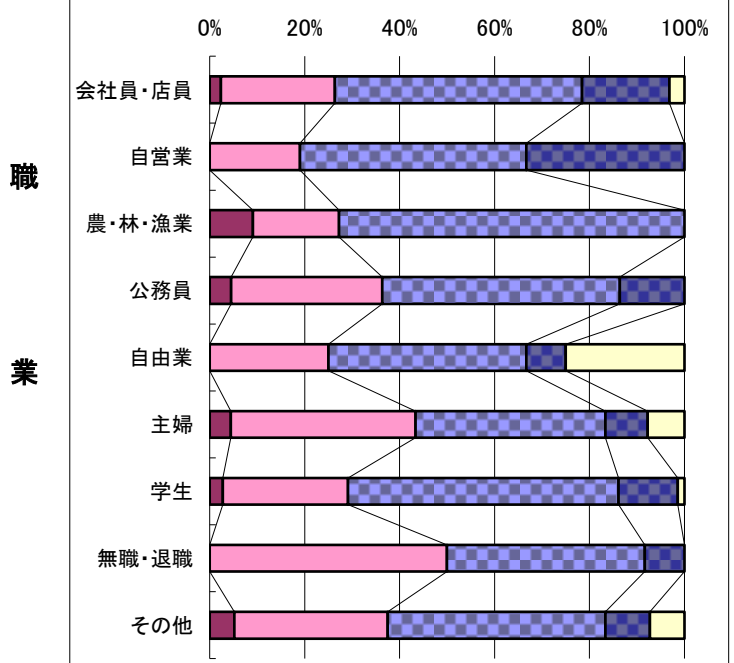
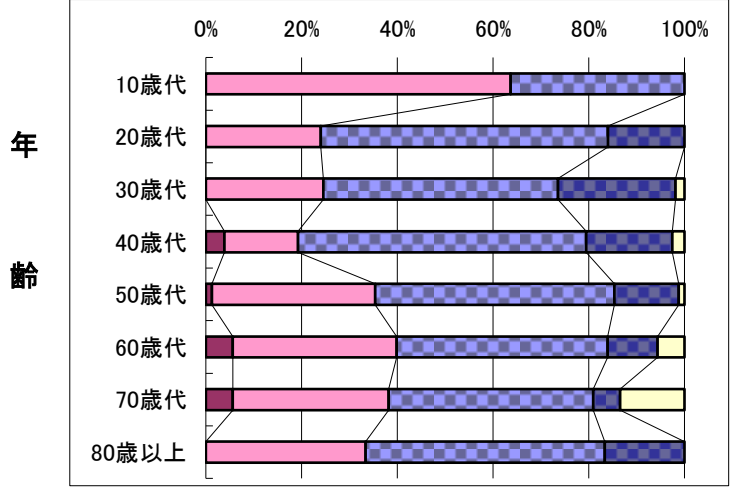
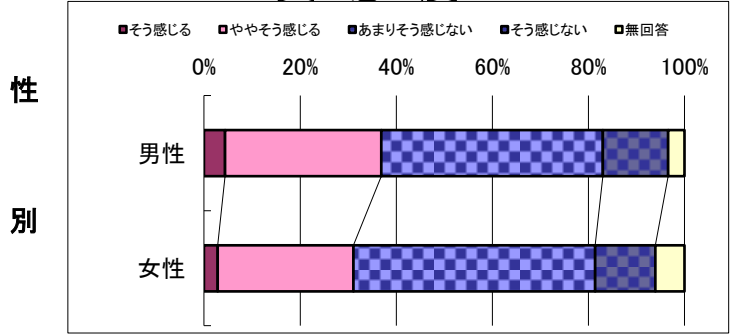

◆ 問58

行政運営(その2)

Q: あなたは、これらの取り組みが重要だと思いますか。

Q: 電子サービスは利用しやすいと感じていますか。

重要度

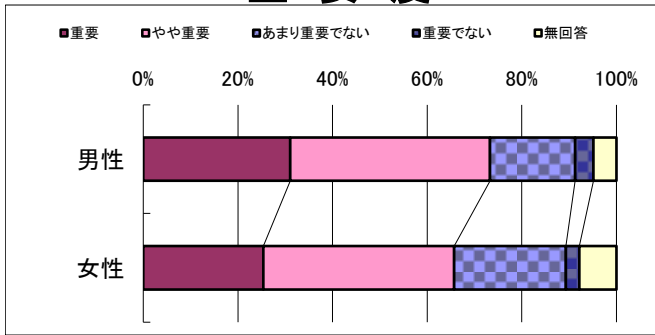

実感度

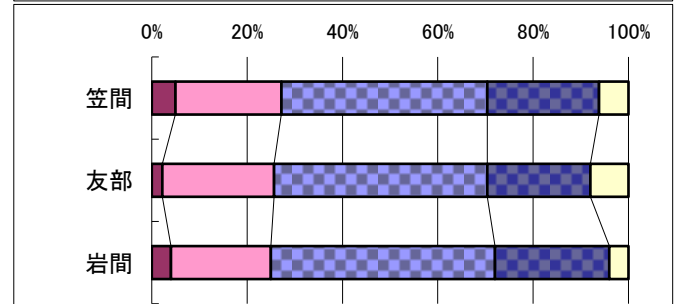
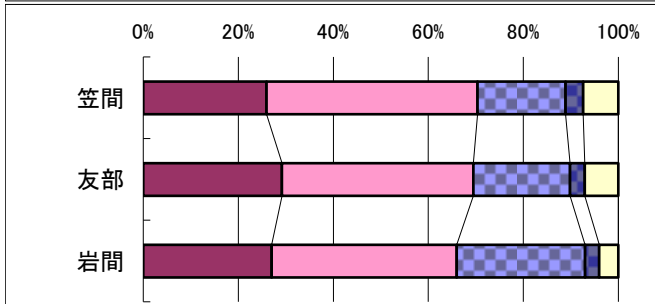
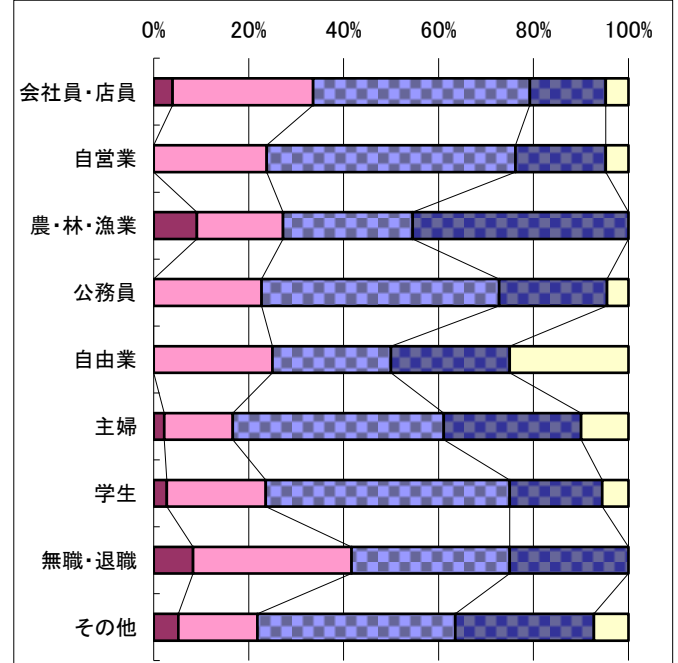
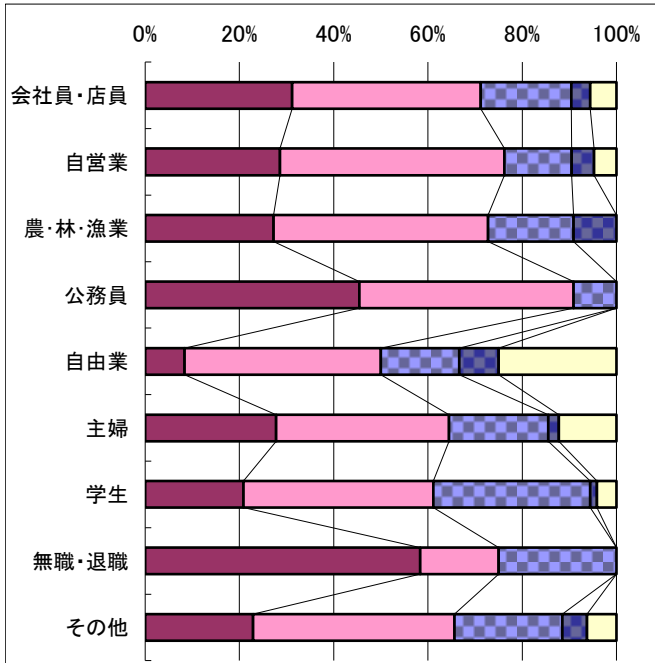
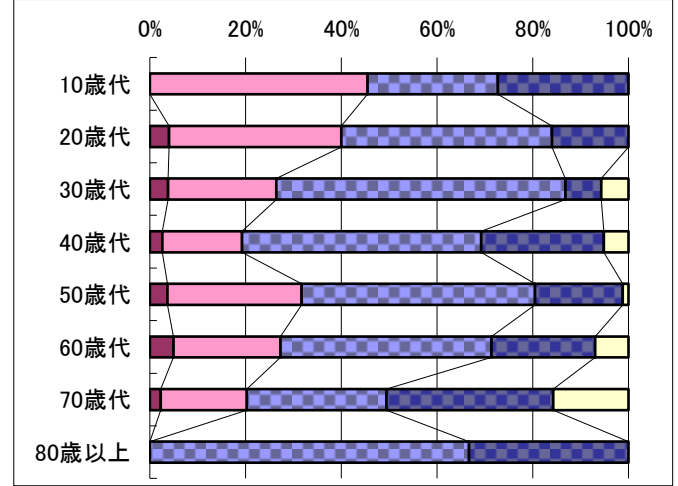
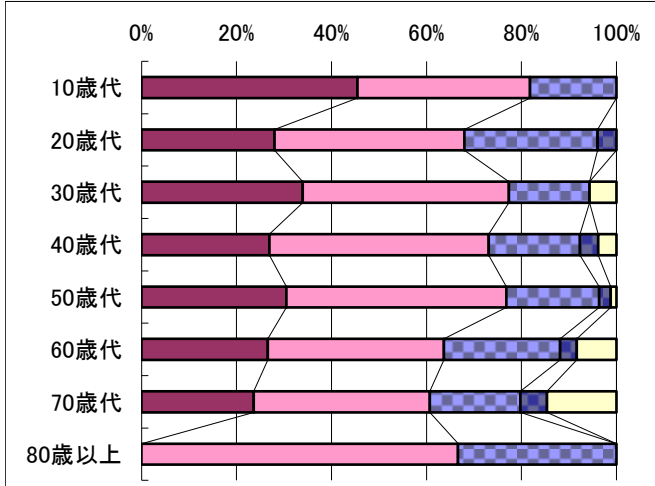
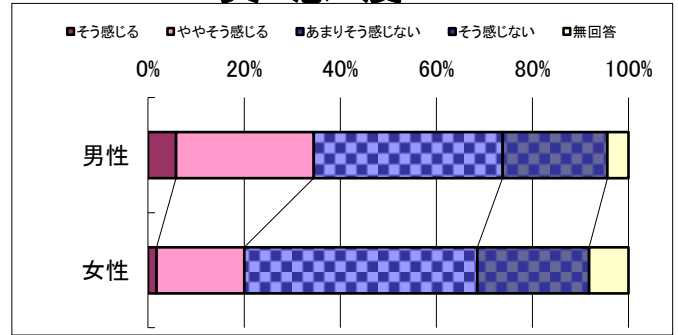

◆ 問59

財政運営

Q:あなたは、これらの取り組みが重要だと思いますか。

Q:笠間市では健全な財政運営がされていると感じますか。

重要度

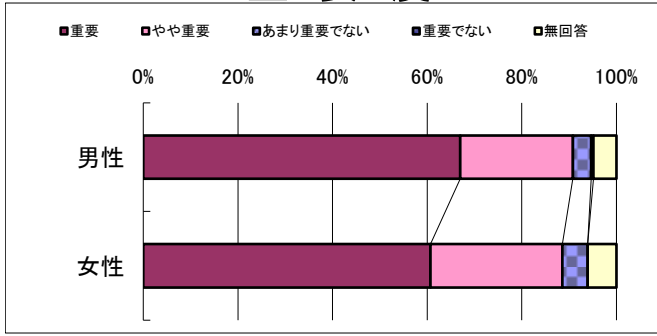

実感度

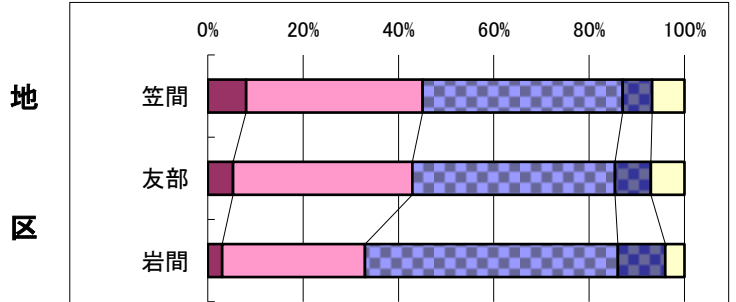
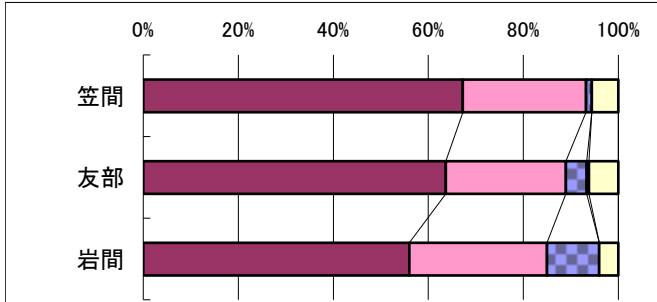
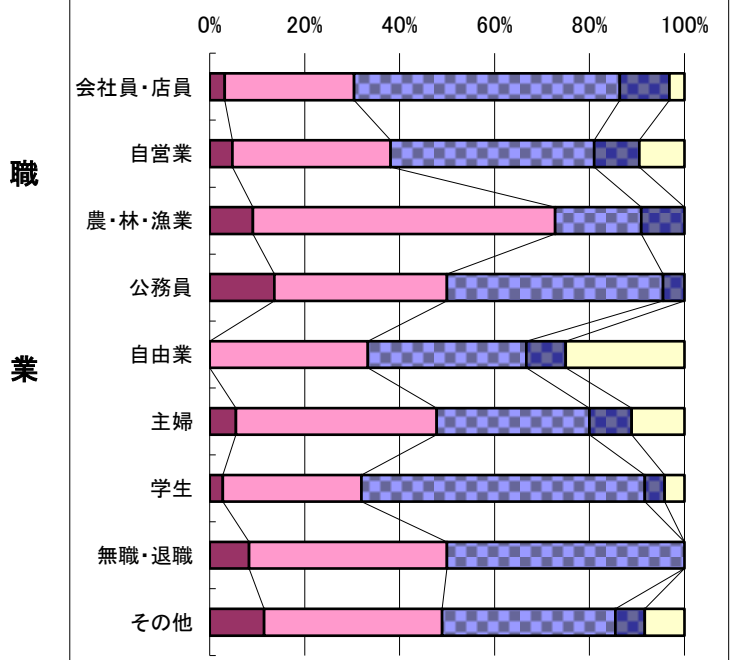
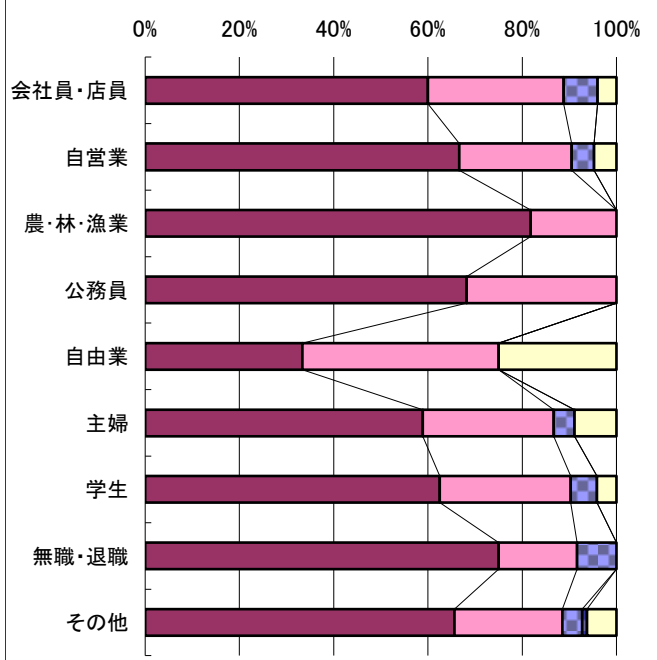
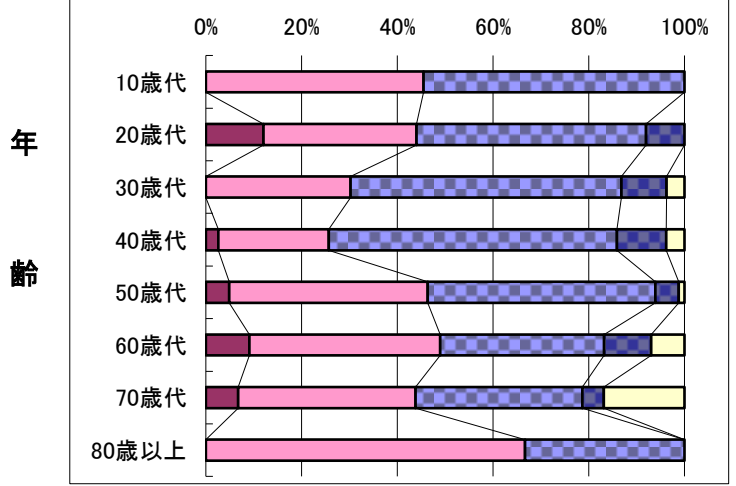
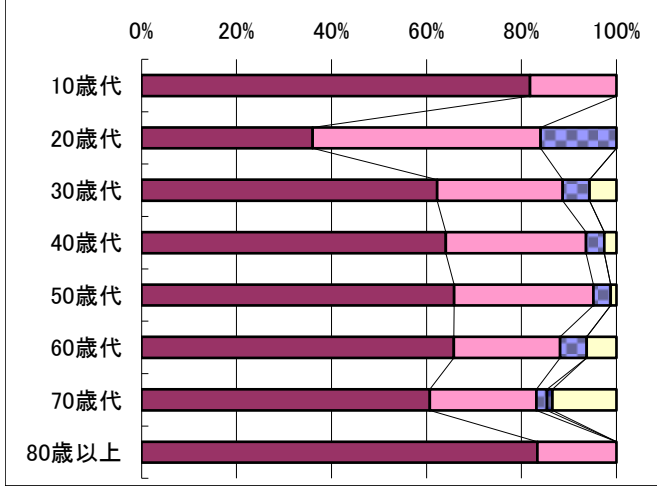
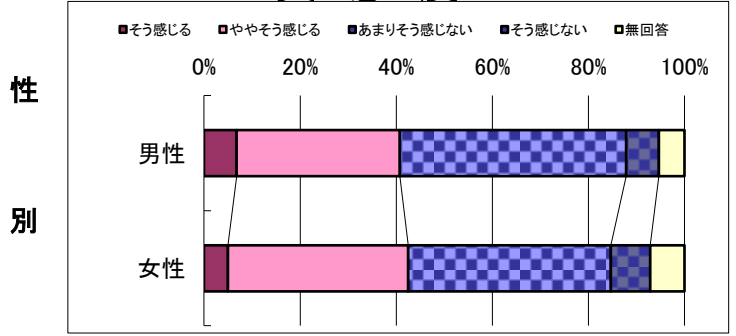

◆ 問60

広域行政

Q: あなたは、これらの取り組みが重要だと思いますか。

Q: 他の市町村との連携・協力により、広域的な事業や交流が行われていると感じていますか。

重要度

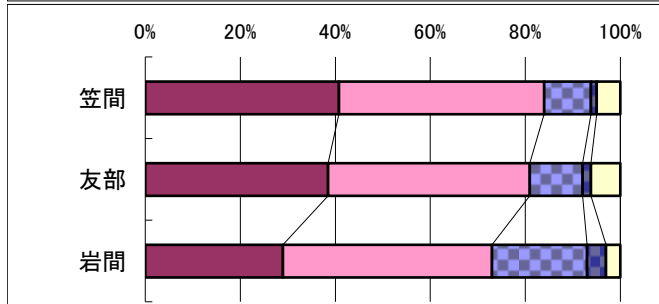
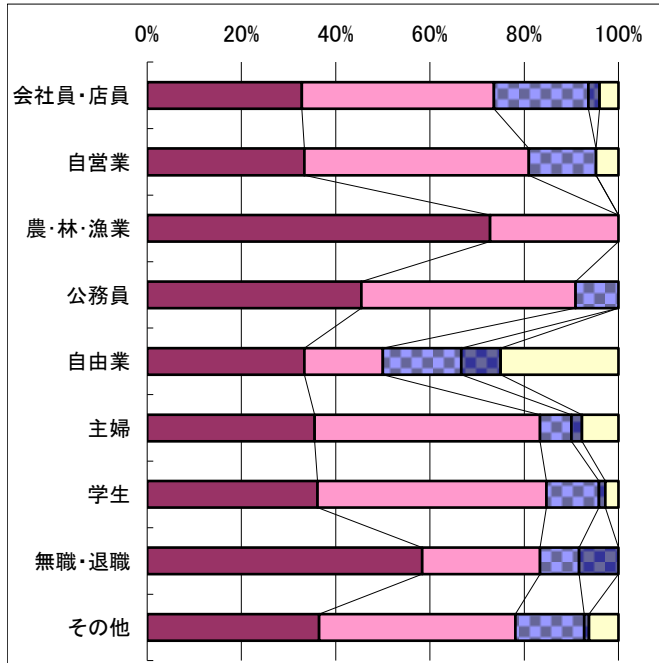
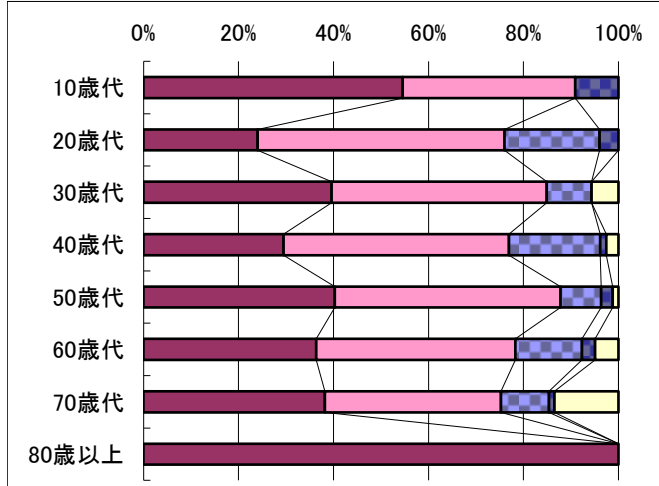
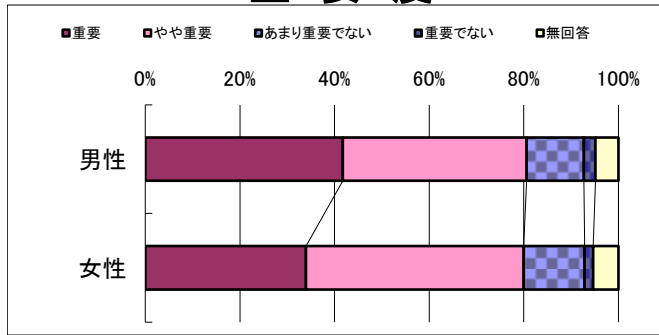

実感度

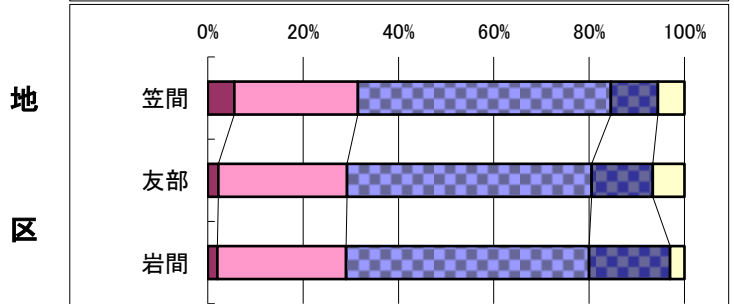
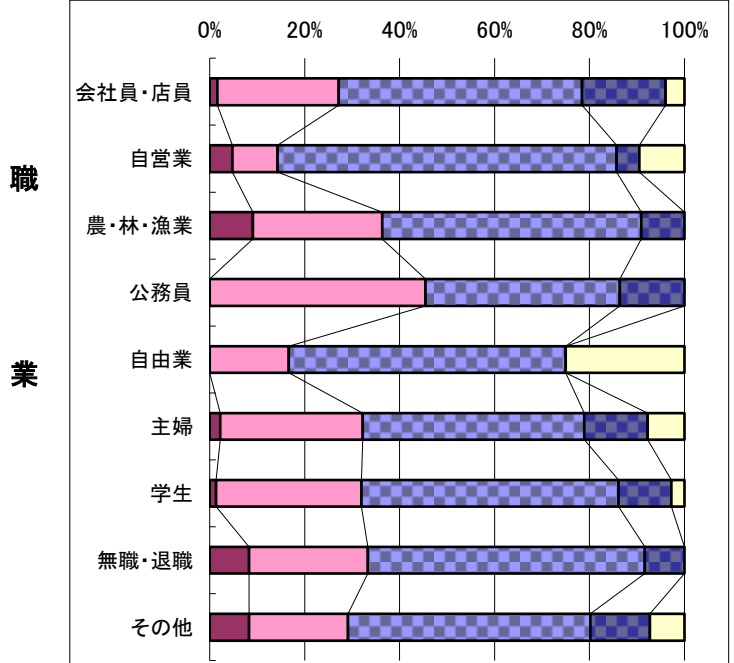
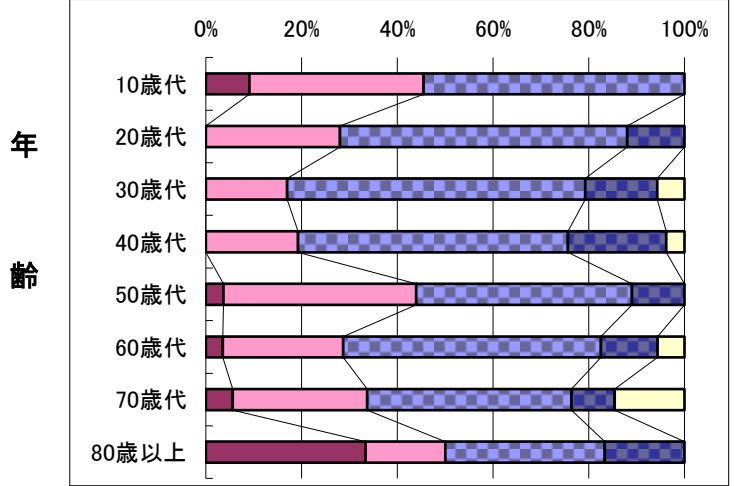
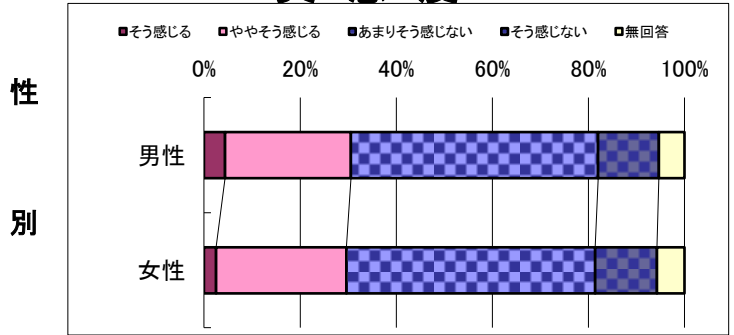

◆ 問61

Q: あなたは、これらの取り組みが重要だと思いますか。

重要度

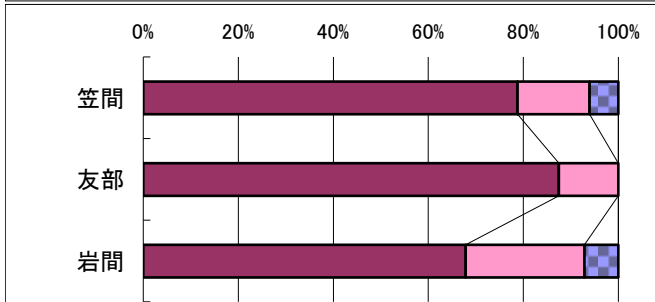
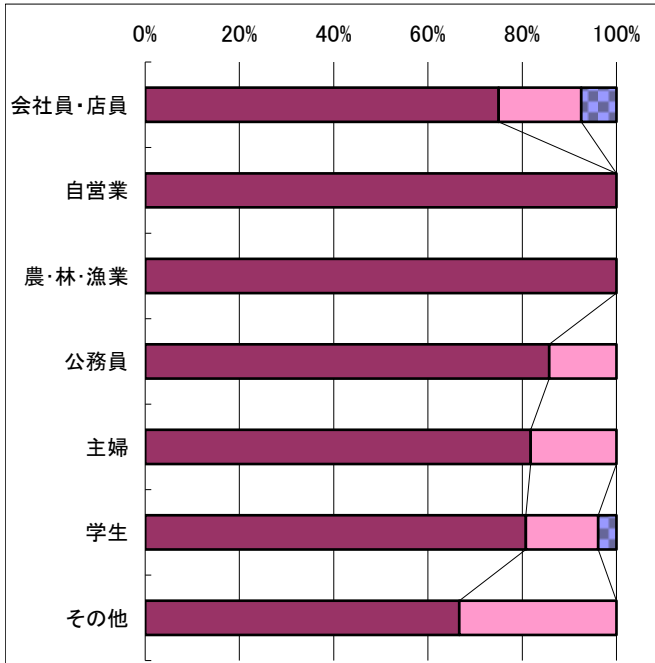
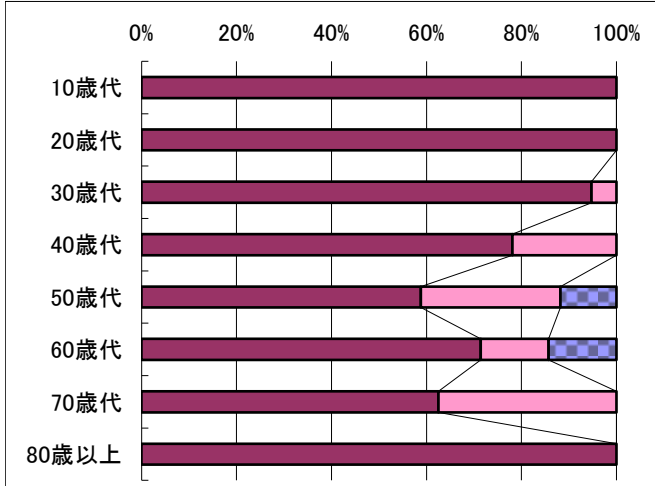
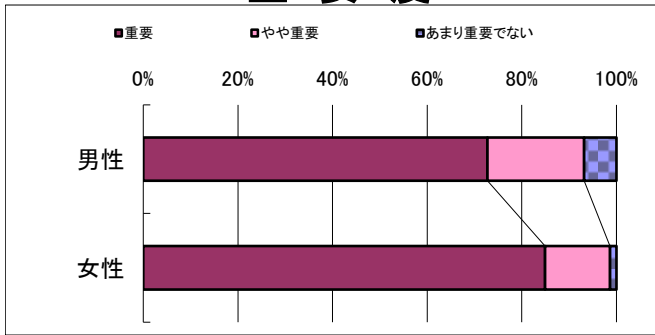

※ 12歳以下のお子様がいる保護者の方にお聞きました。

子ども・子育て支援

Q: 子どもを必要ときに預けられる場(人や場所)がありますか。

実感度

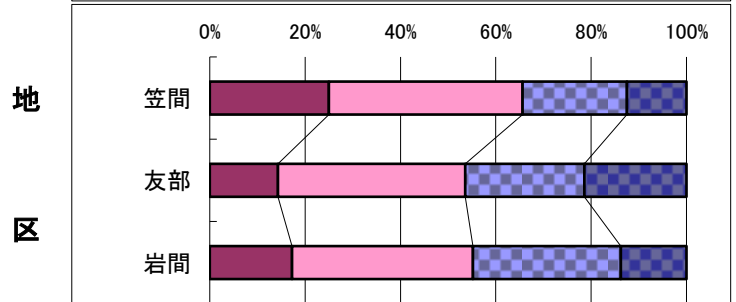
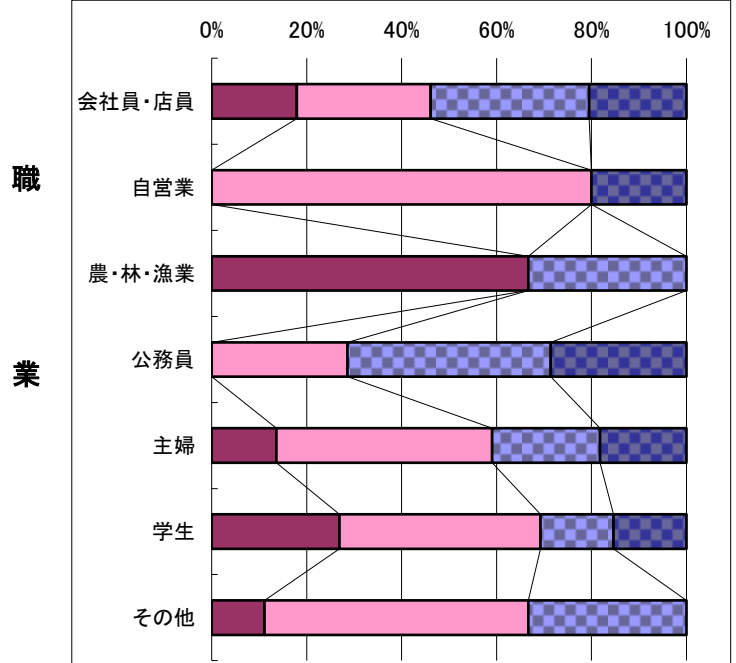
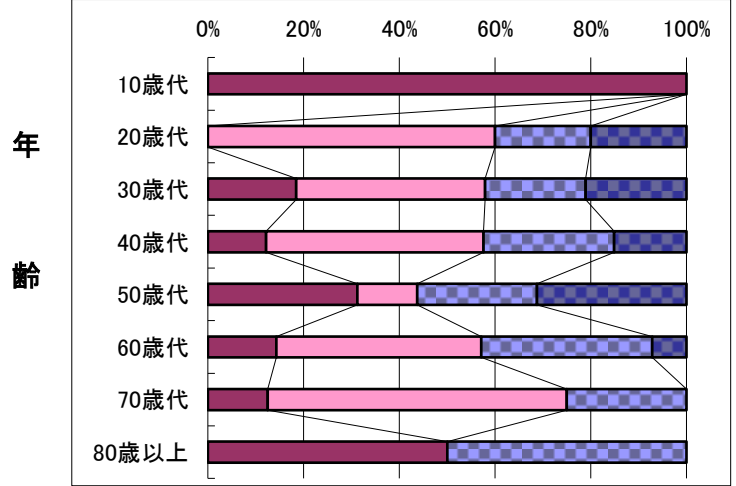
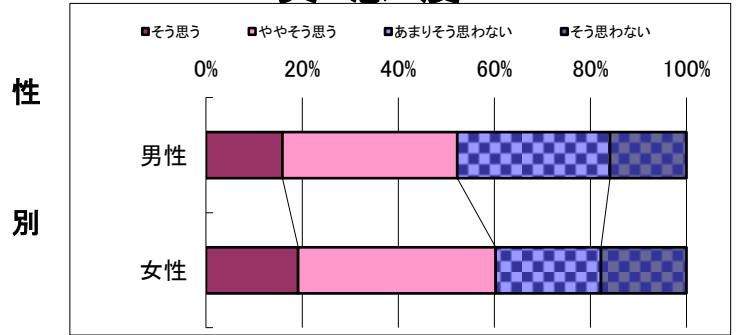

◆ 問62

幼児教育

Q: あなたは、これらの取り組みが重要だと思いますか。

Q: 自分の子どもとコミュニケーションが取れていると思いますか。

重要度

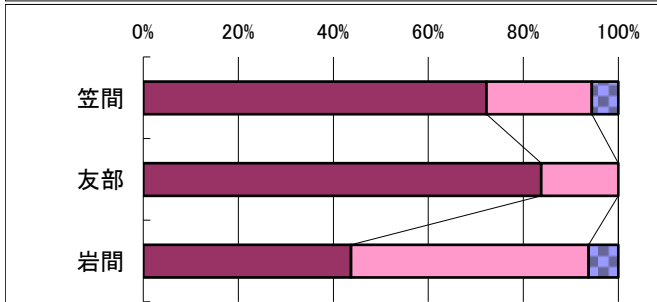
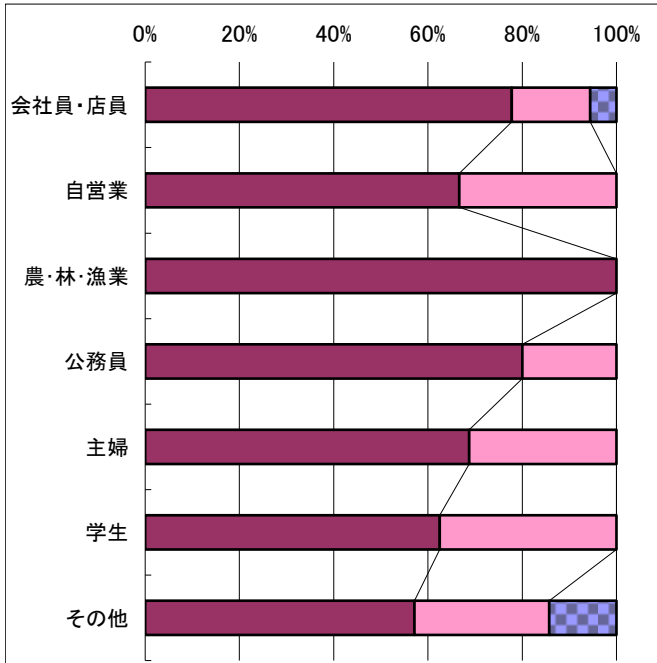
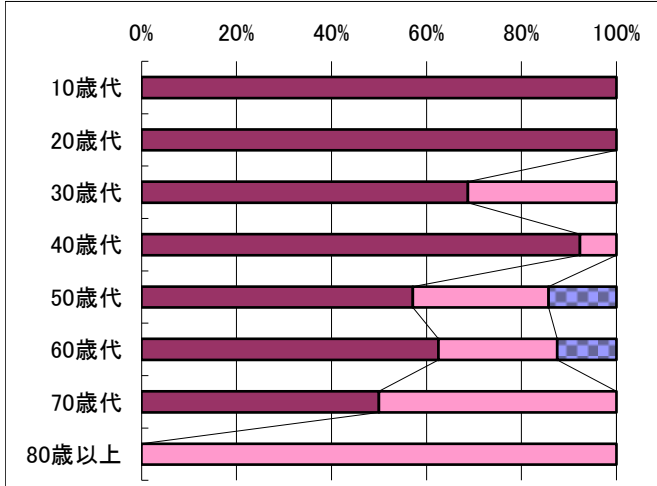
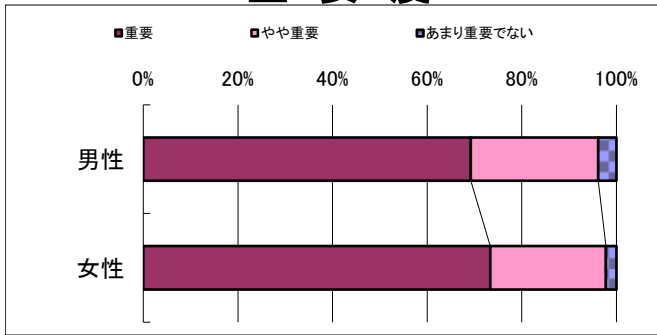

実感度

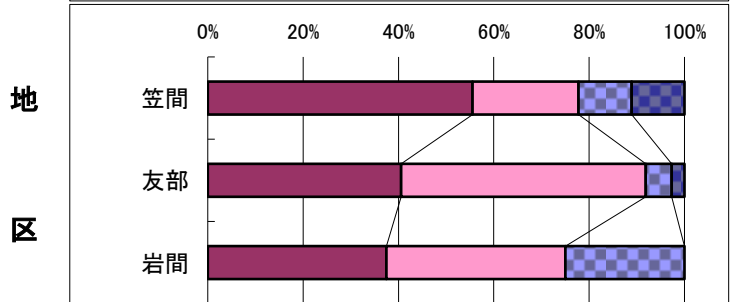
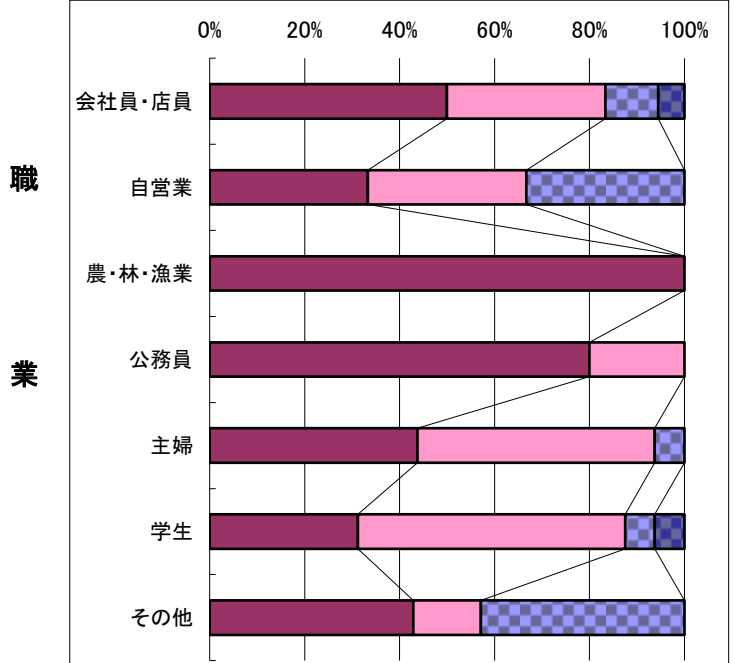
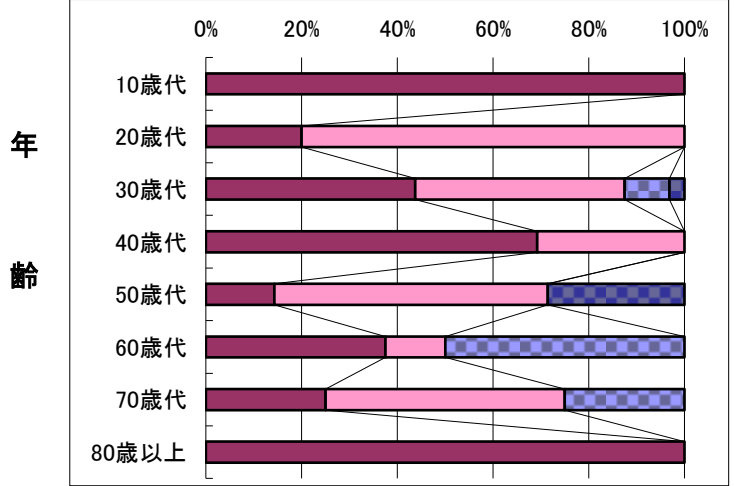
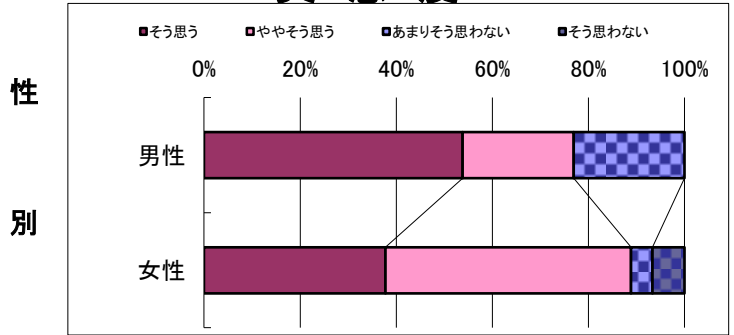

※ 未就学児がいる保護者の方にお聞きしました。