

平成26年度
市民実感度調査集計結果
(クロス集計)



平成27年3月
笠間市
(市長公室企画政策課)

【クロス集計について】

アンケートの設問項目に対して、複数の項目を設定してデータの集計・分析することをクロス集計といいます。

今回実施しました平成26年度市民実感度調査集計結果においては、「重要度」と「実感度」に分けて、「性別」・「年齢」・「職業」・「地区」の4項目についてクロス集計を行いました。

※今回のクロス集計では、問10～問62までの笠間市総合計画後期基本計画における49施策に対する設問を対象に集計しております。

なお、回収率が少な項目については、集計分析結果が極端な値になる設問がありますので、ご了承願います。

【目 次】

| | | | |
|-----------------------|--------|-------------------|--------|
| 問10 土地利用 | ・・・P1 | 問37 防災(その2) | ・・・P28 |
| 問11 拠点づくりと市街地整備 | ・・・P2 | 問38 消防 | ・・・P29 |
| 問12 幹線道路 | ・・・P3 | 問39 防犯 | ・・・P30 |
| 問13 公共交通 | ・・・P4 | 問40 交通安全 | ・・・P31 |
| 問14 美しい景観の保全・整備(自然景観) | ・・・P5 | 問41 消費者行政 | ・・・P32 |
| 問15 美しい景観の保全・整備(都市景観) | ・・・P6 | 問42 環境保全・公害防止 | ・・・P33 |
| 問16 観光 | ・・・P7 | 問43 廃棄物対策 | ・・・P34 |
| 問17 地場産業 | ・・・P8 | 問44 幼児教育 | ・・・P35 |
| 問18 農林業 | ・・・P9 | 問45 学校教育 | ・・・P36 |
| 問19 グリーンツーリズム | ・・・P10 | 問46 青少年育成 | ・・・P37 |
| 問20 商業 | ・・・P11 | 問47 生涯学習 | ・・・P38 |
| 問21 工業 | ・・・P12 | 問48 スポーツ・レクリエーション | ・・・P39 |
| 問22 雇用・労働環境 | ・・・P13 | 問49 文化財 | ・・・P40 |
| 問23 少子化対策 | ・・・P14 | 問50 芸術・文化 | ・・・P41 |
| 問24 保健・医療 | ・・・P15 | 問51 国際化 | ・・・P42 |
| 問25 社会保障 | ・・・P16 | 問52 人権尊重 | ・・・P43 |
| 問26 地域福祉 | ・・・P17 | 問53 男女共同参画社会 | ・・・P44 |
| 問27 高齢者福祉 | ・・・P18 | 問54 市民協働 | ・・・P45 |
| 問28 障害者福祉 | ・・・P19 | 問55 地域コミュニティ | ・・・P46 |
| 問29 生活道路 | ・・・P20 | 問56 広報・広聴 | ・・・P47 |
| 問30 公園・緑地 | ・・・P21 | 問57 行政運営(その1) | ・・・P48 |
| 問31 河川 | ・・・P22 | 問58 行政運営(その2) | ・・・P49 |
| 問32 生活排水 | ・・・P23 | 問59 財政運営 | ・・・P50 |
| 問33 上水道 | ・・・P24 | 問60 広域行政 | ・・・P51 |
| 問34 住宅 | ・・・P25 | 問61 子ども・子育て支援 | ・・・P52 |
| 問35 斎場・墓地 | ・・・P26 | 問62 幼児教育(未就学児) | ・・・P53 |
| 問36 防災(その1) | ・・・P27 | | |

◆ 問10 土地利用

Q:あなたは、これらの取り組みが重要だと思いますか。

重要度

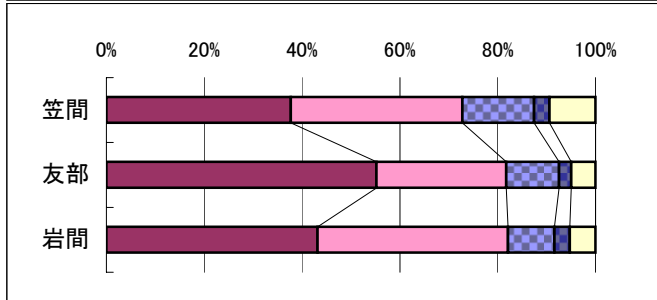
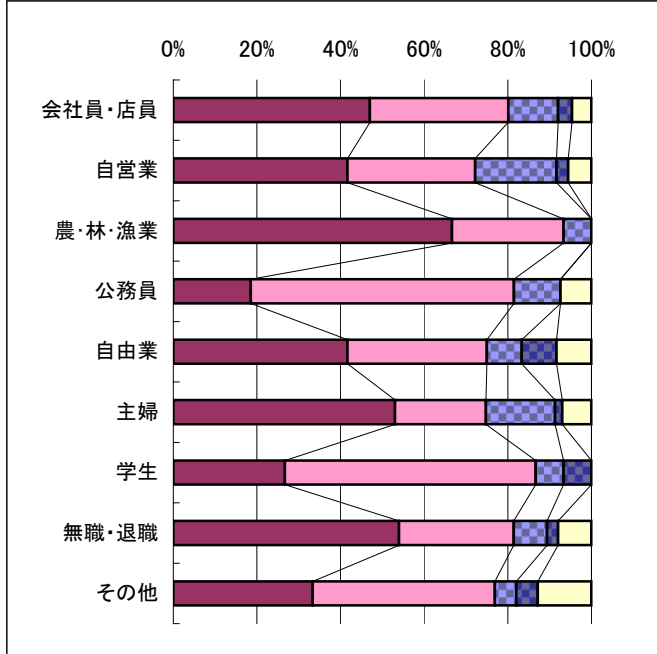
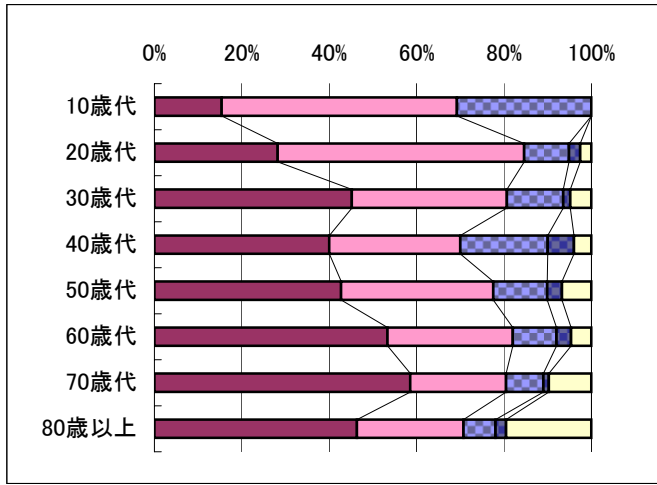
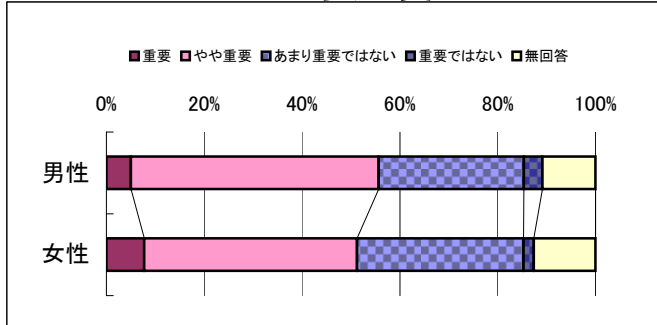

Q:笠間市の特性を生かした土地利用ができていますと感じていますか。

実感度

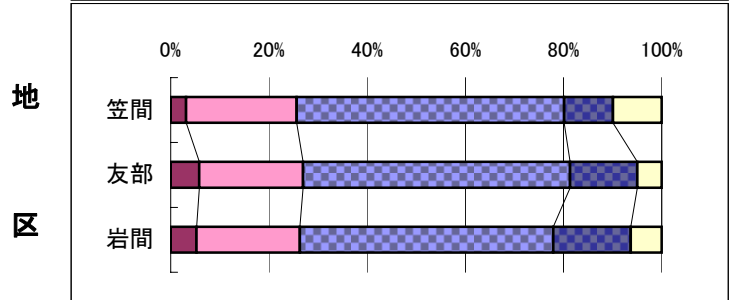
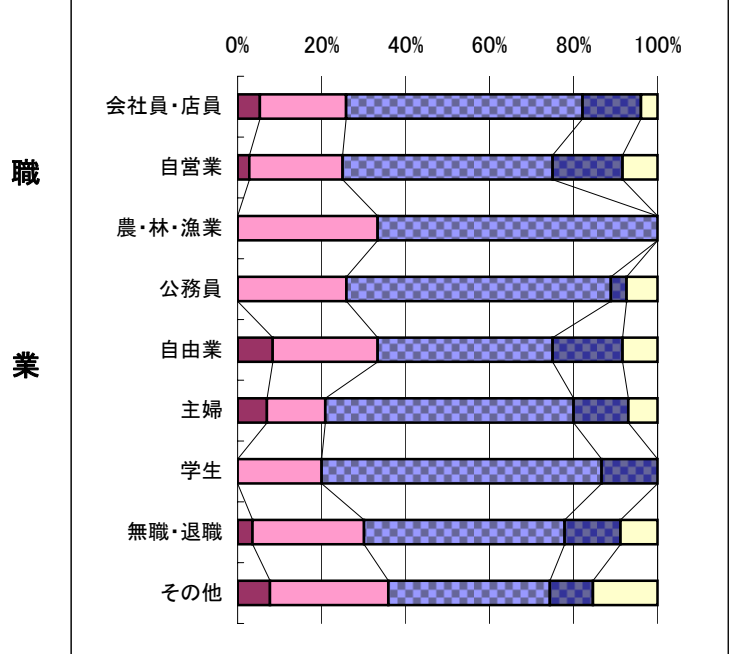
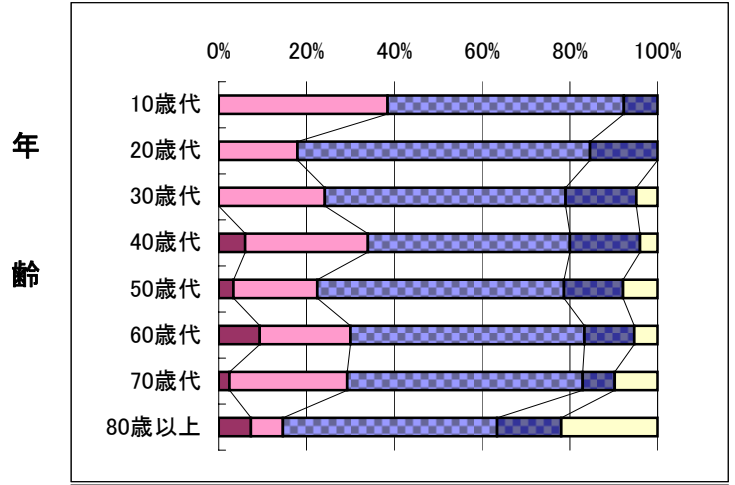
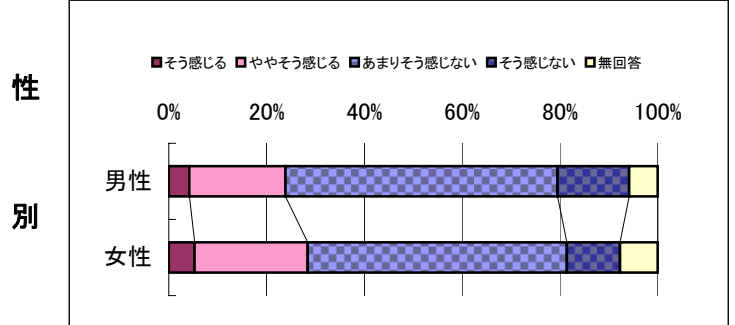

◆ 問11 拠点づくりと市街地整備

Q:あなたは、これらの取り組みが重要だと思いますか。

重要度

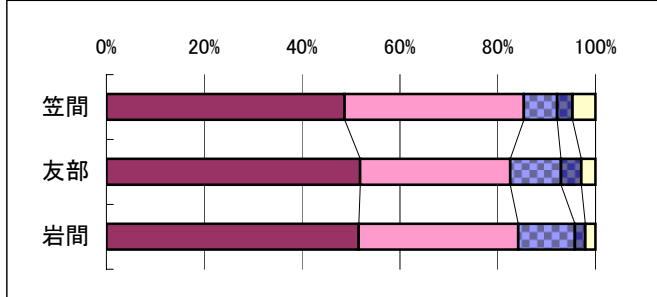
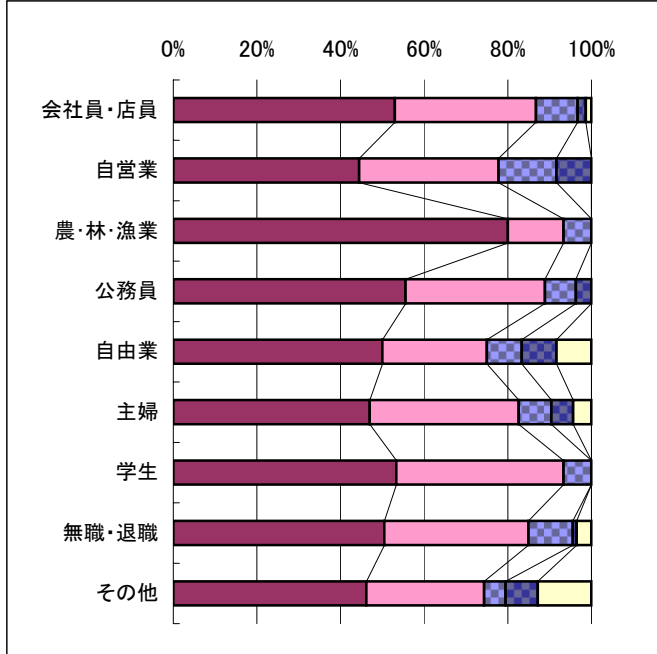
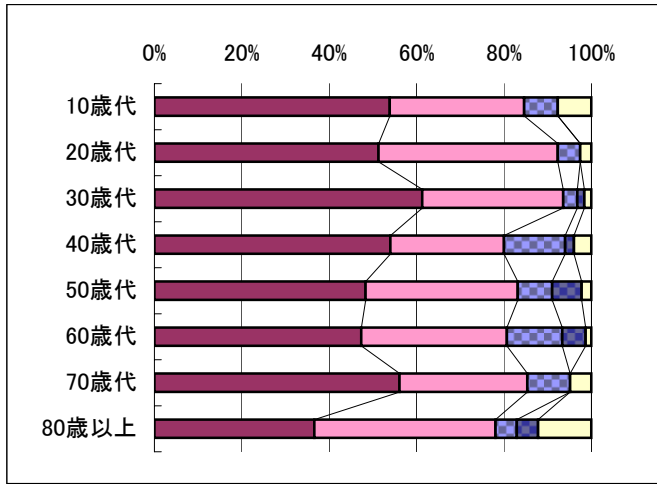
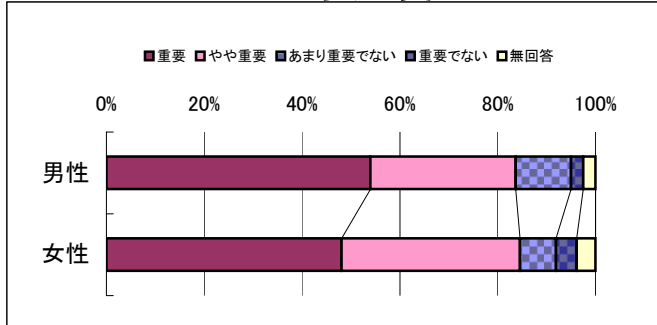

Q:笠間市内外の交流が活性化されてきていると感じていますか。

実感度

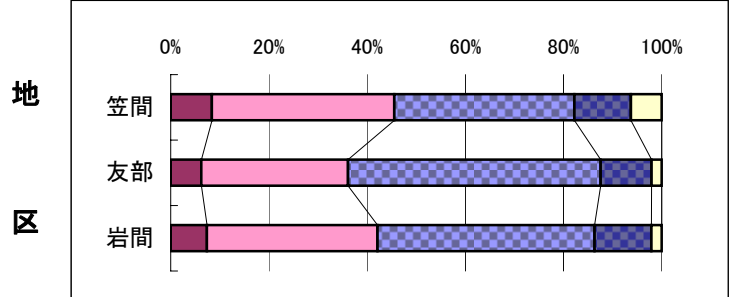
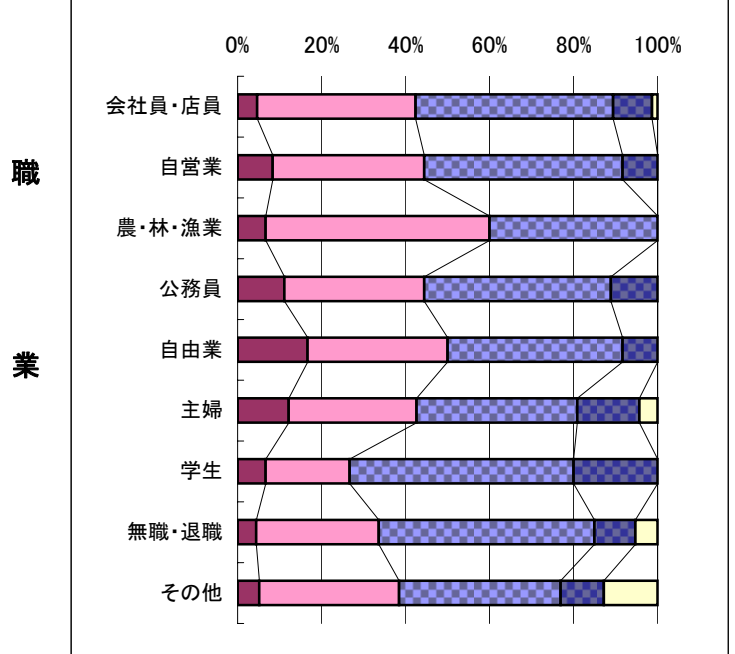
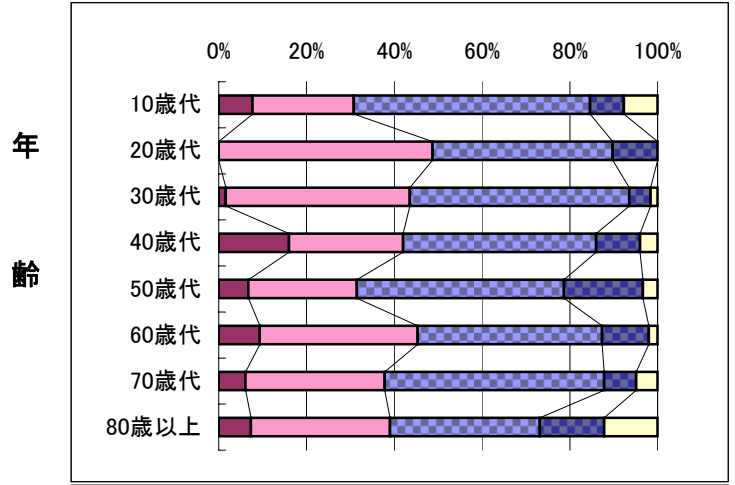
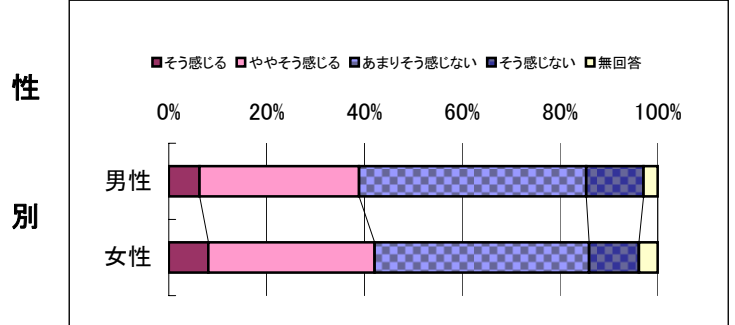

◆ 問12 幹線道路

Q:あなたは、これらの取り組みが重要だと思いますか。

重要度

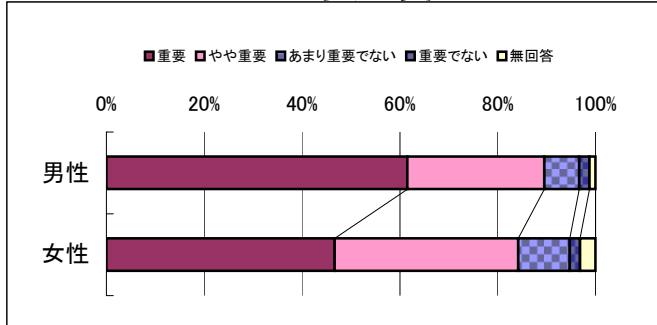

Q:市街地間の移動がしやすくなったと感じていますか。

実感度

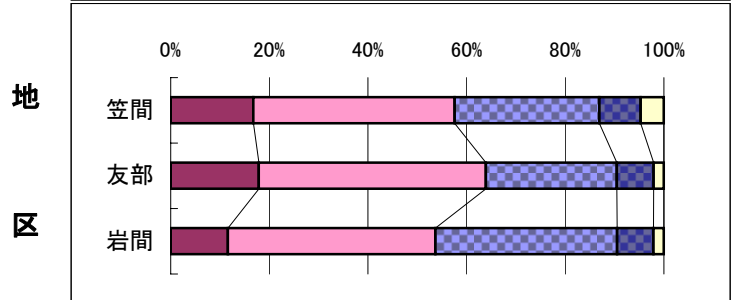
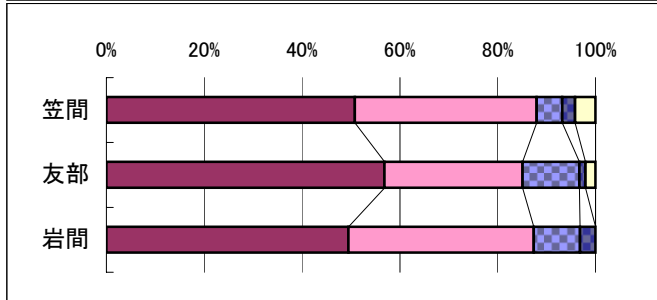
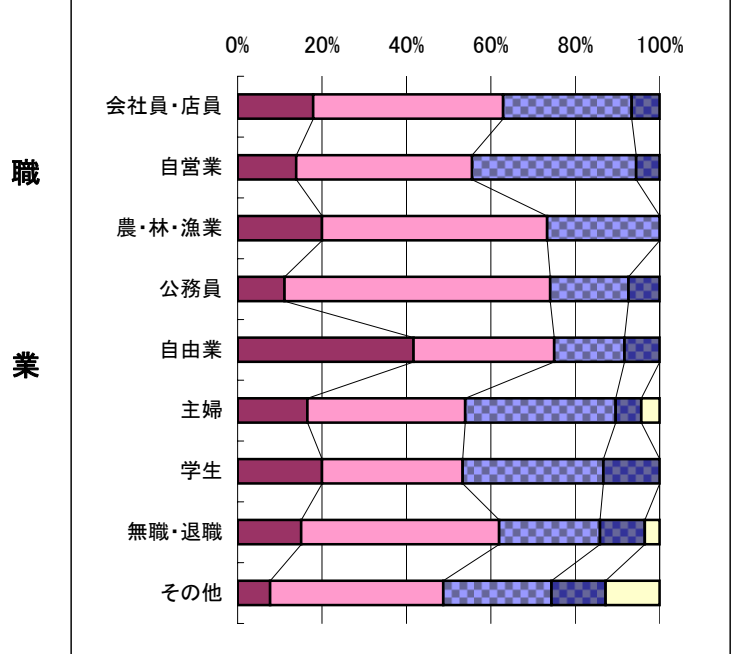
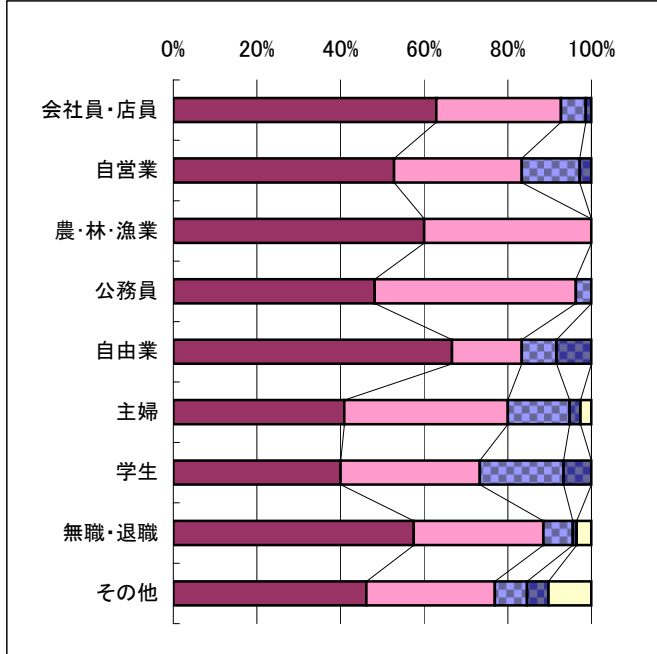
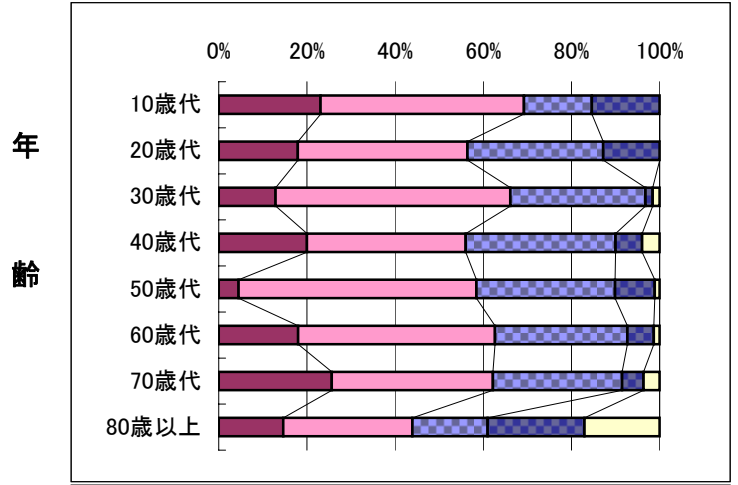
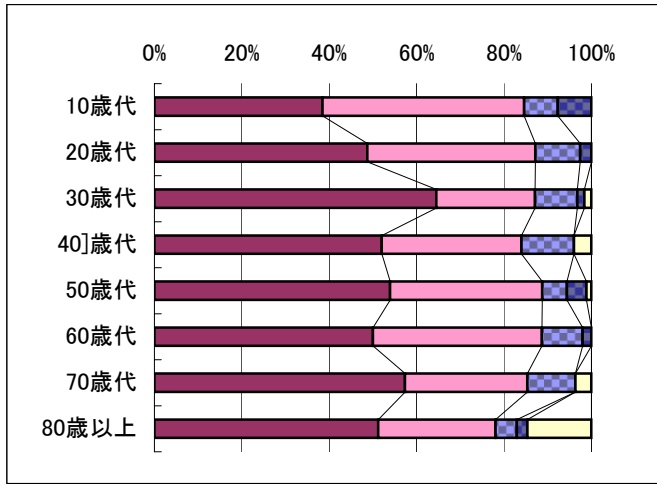
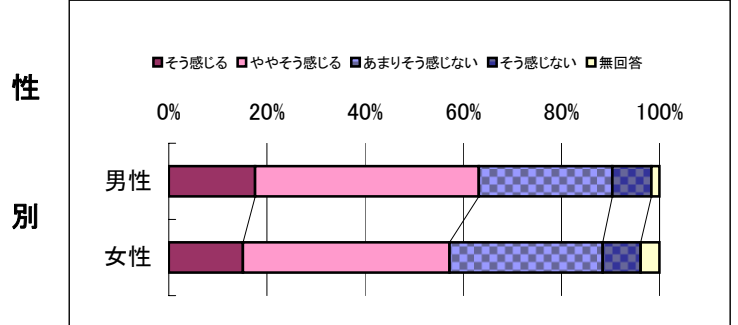

◆ 問13 公共交通

Q:あなたは、これらの取り組みが重要だと思いますか。

重要度

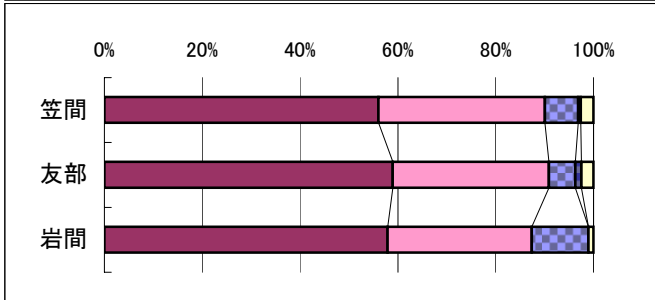
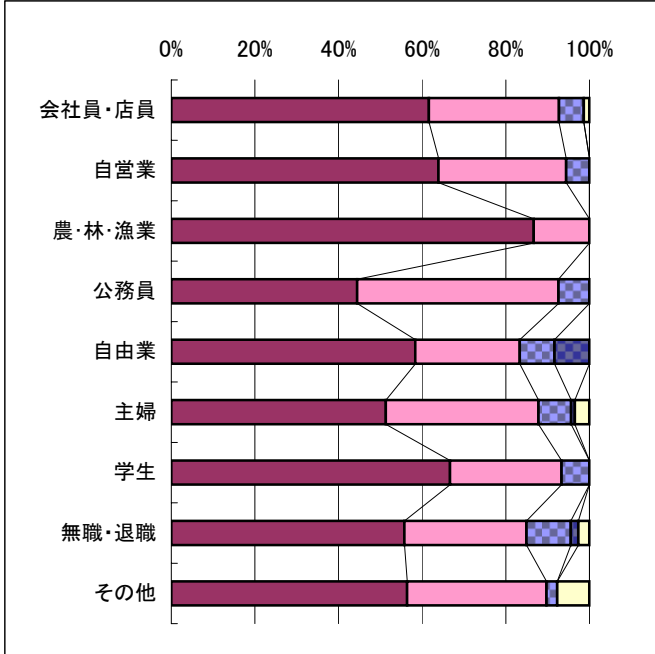
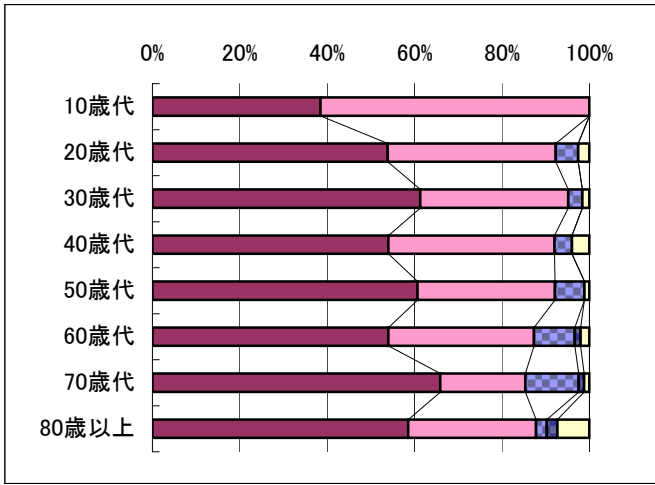
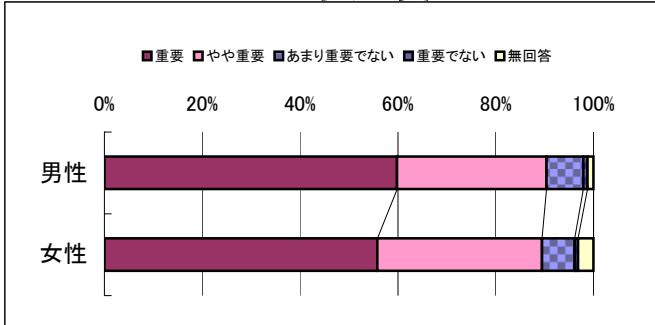

Q:笠間市内の公共交通機関は使いやすいと感じていますか。

実感度

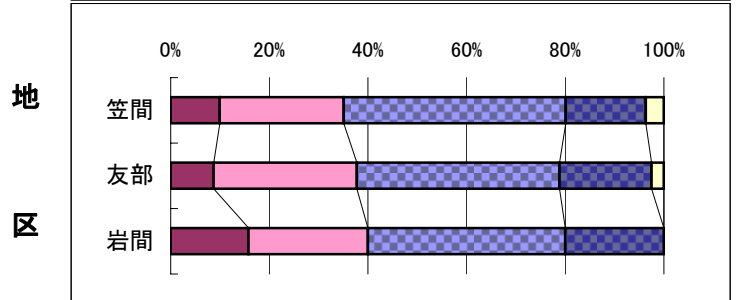
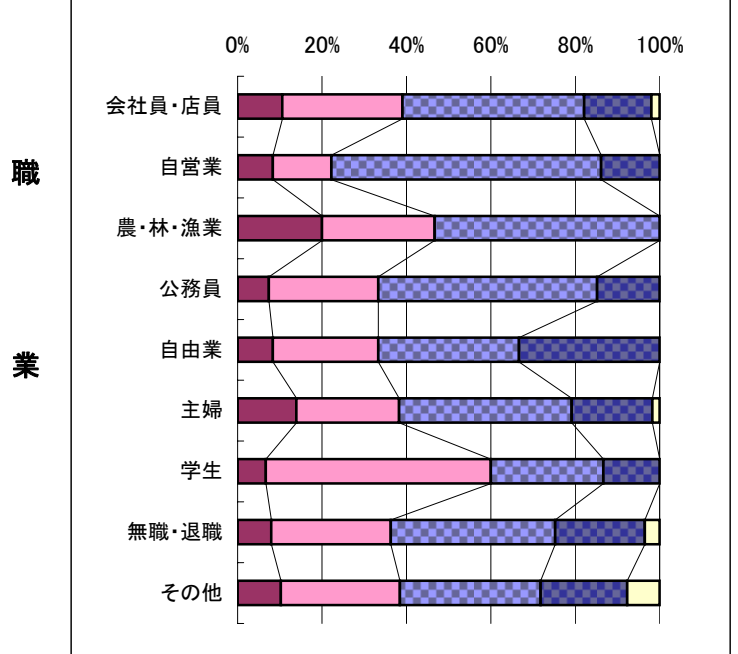
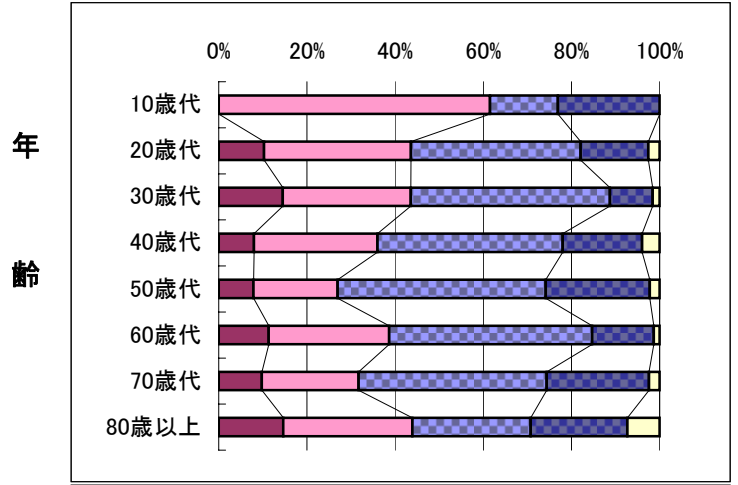
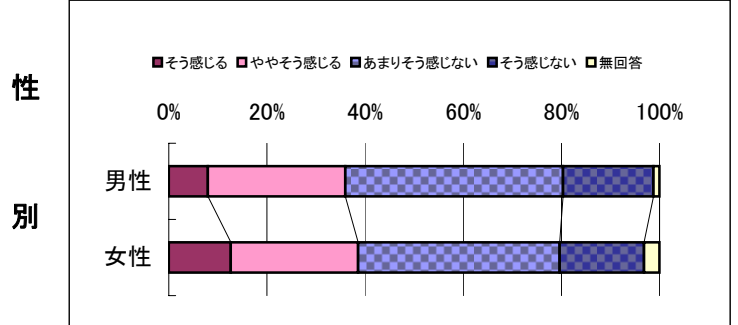

◆ 問14 美しい景観の保全・整備(自然景観)

Q:あなたは、これらの取り組みが重要だと思いますか。

重要度

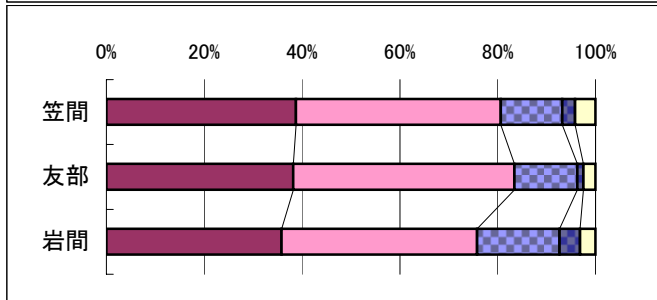
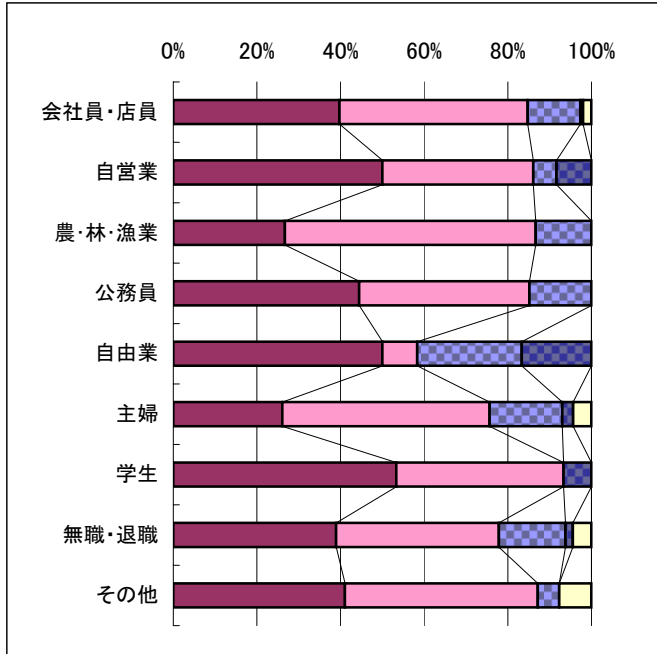
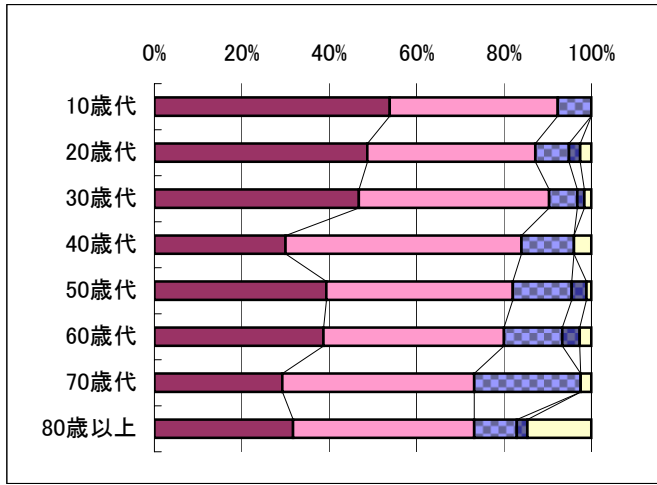
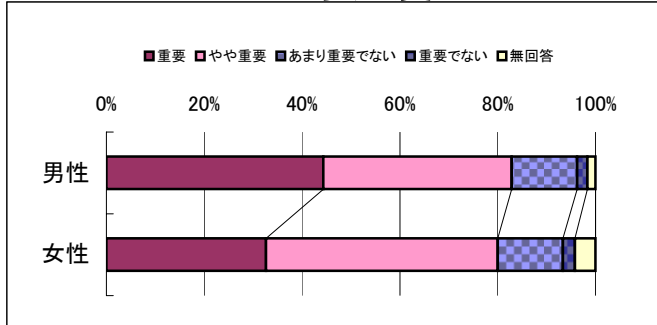

Q:市内の自然景観が良好に保たれていると感じていますか。

実感度

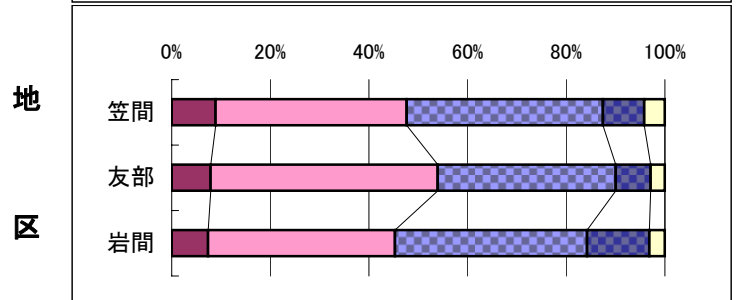
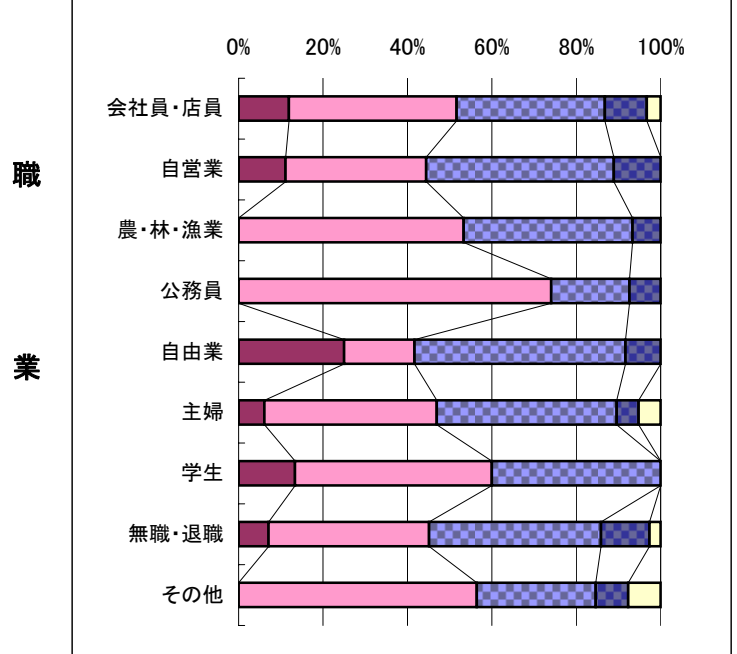
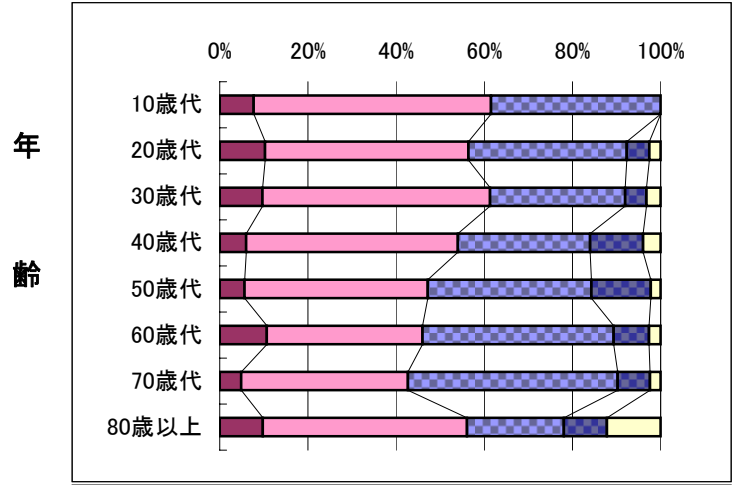
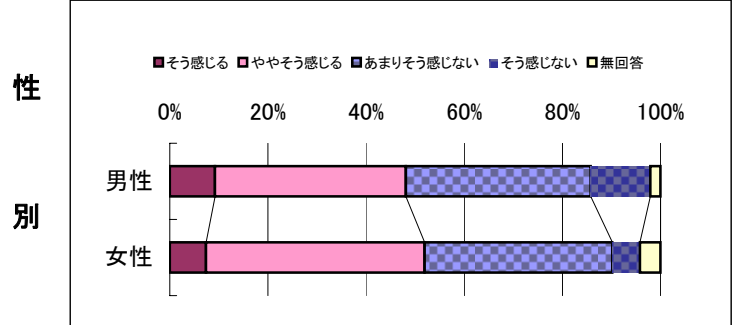

◆ 問15 美しい景観の保全・整備(都市景観)

Q:あなたは、これらの取り組みが重要だと思いますか。

重要度

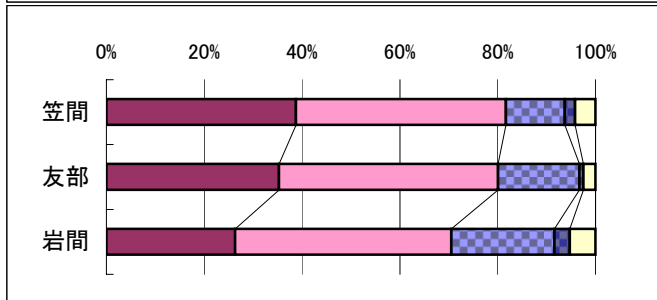
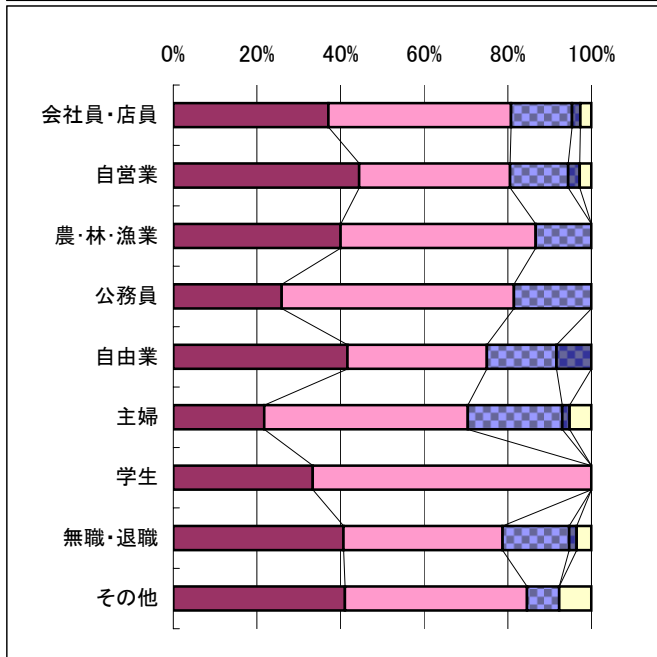
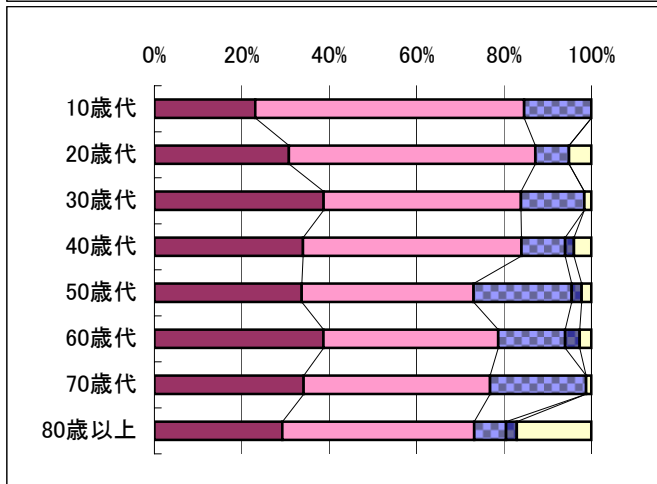
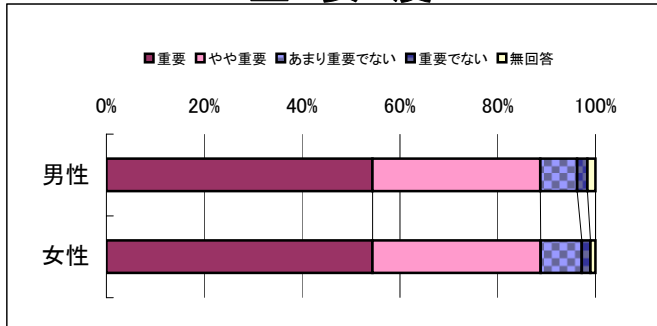

Q:市内において良好な市街地が形成されてきていると感じていますか。

実感度

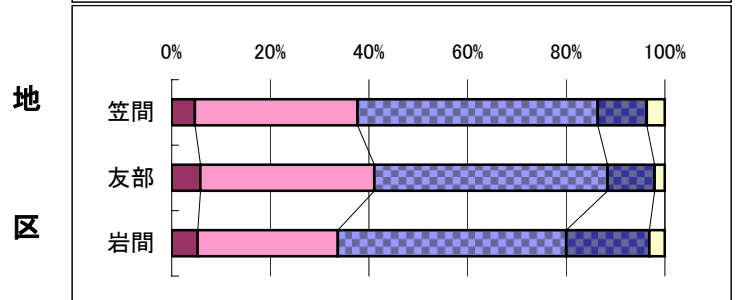
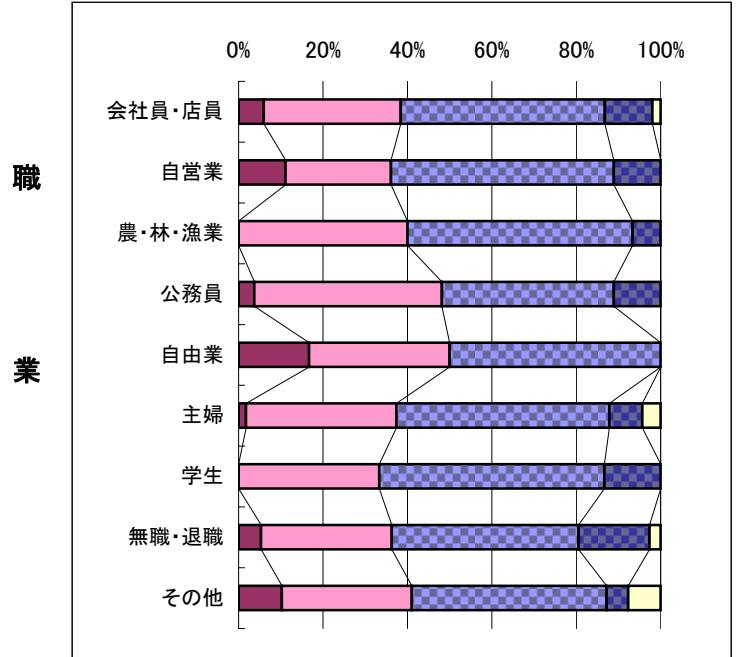
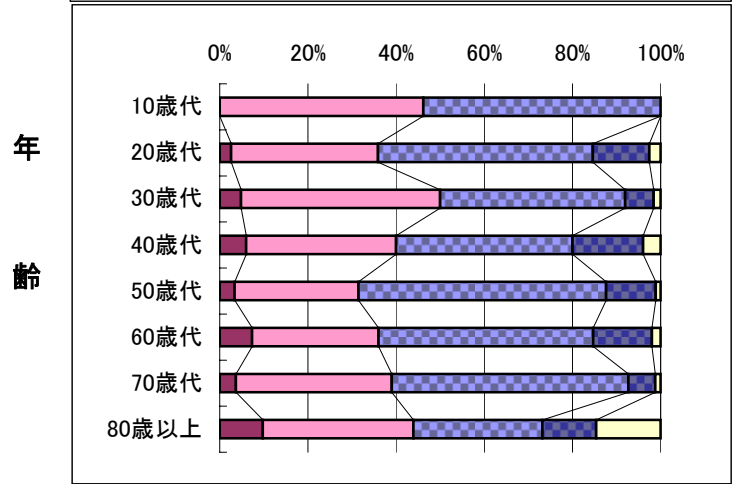
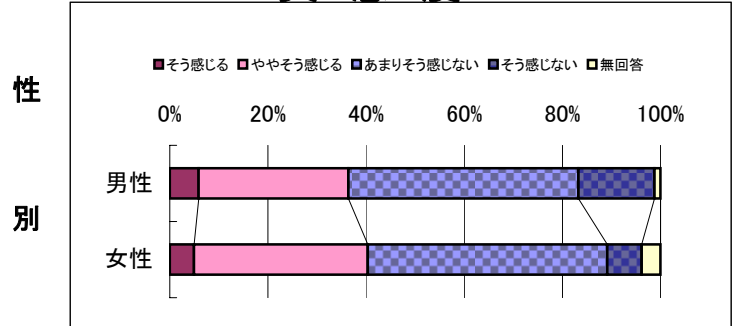

◆ 問16

観 光

Q:あなたは、これらの取り組みが重要だと思いますか。

重要度

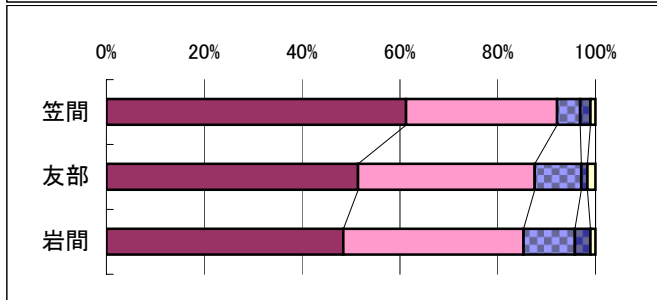
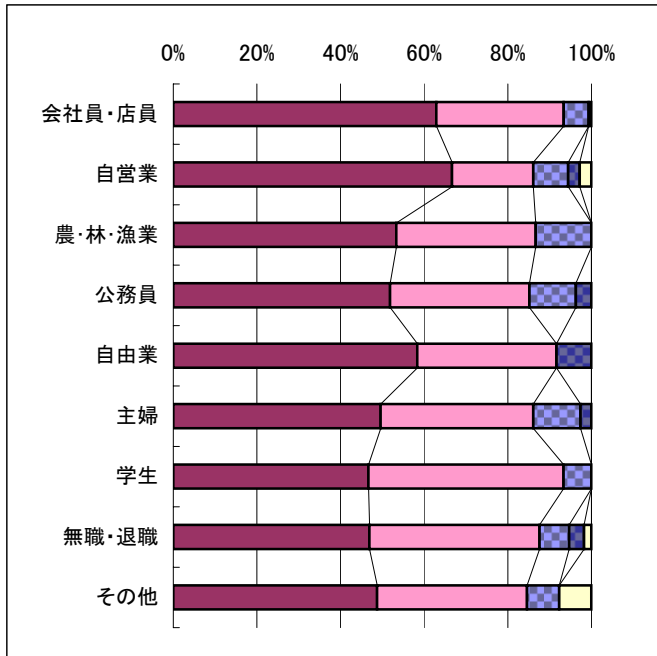
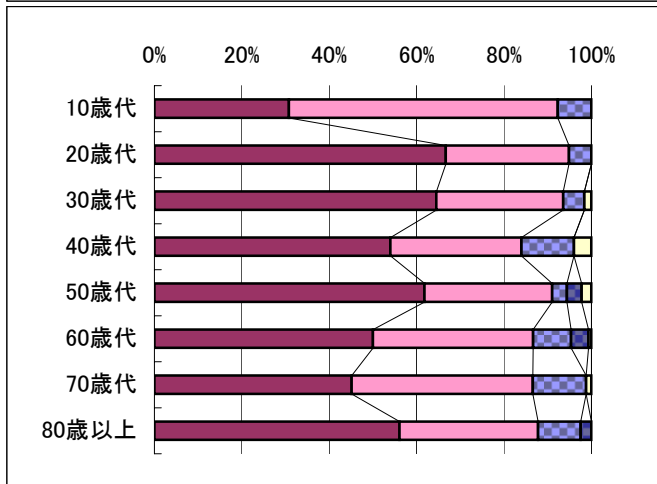
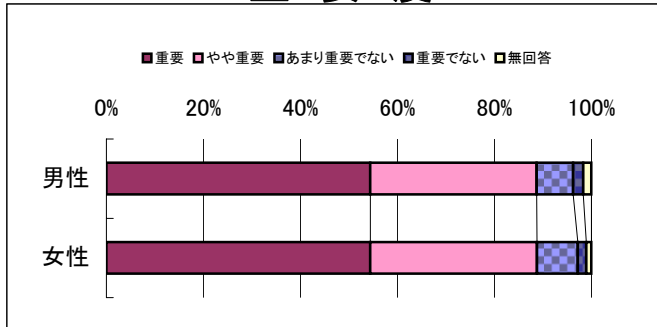

Q:笠間市は観光都市としての魅力が向上していると感じていますか。

実感度

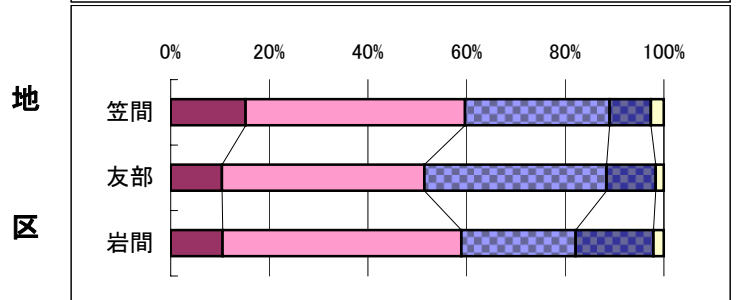
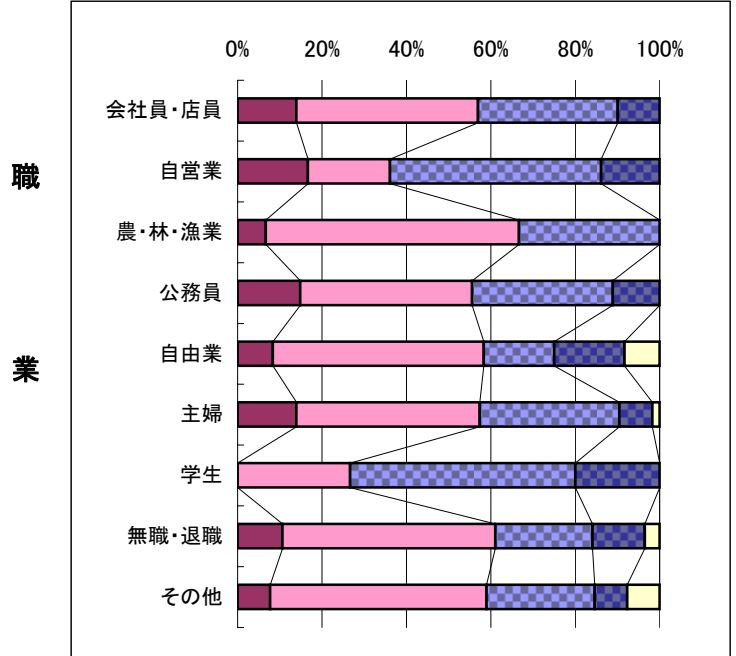
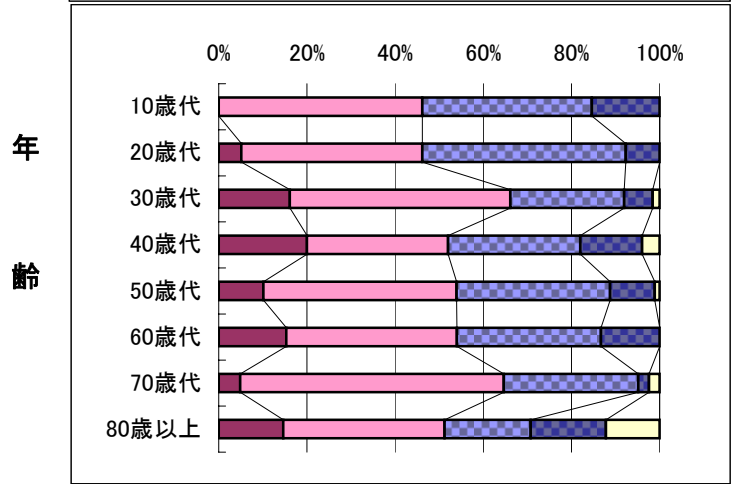
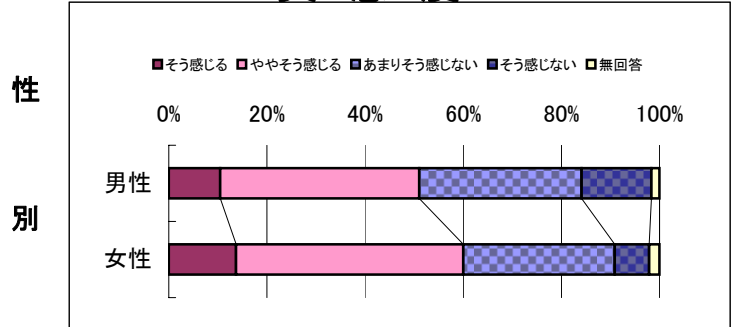

◆ 問17 地場産業

Q:あなたは、これらの取り組みが重要だと思いますか。

重要度

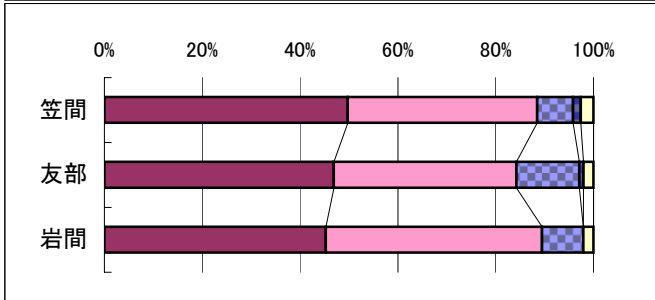
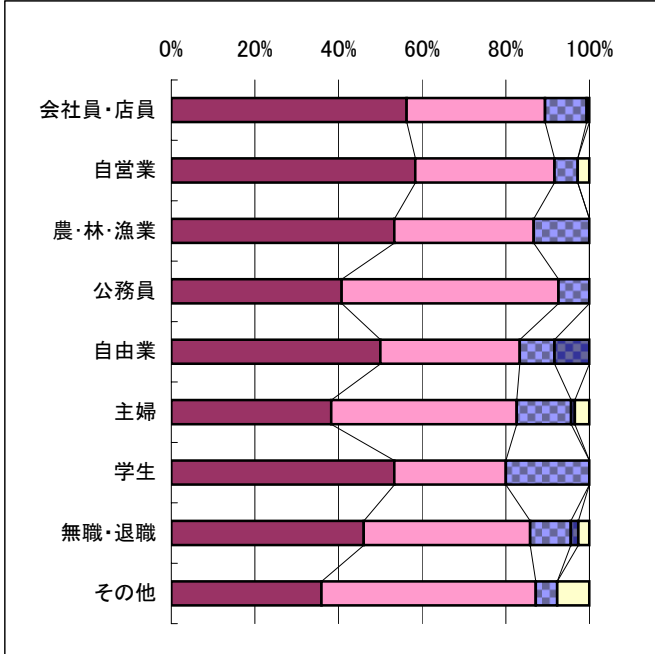
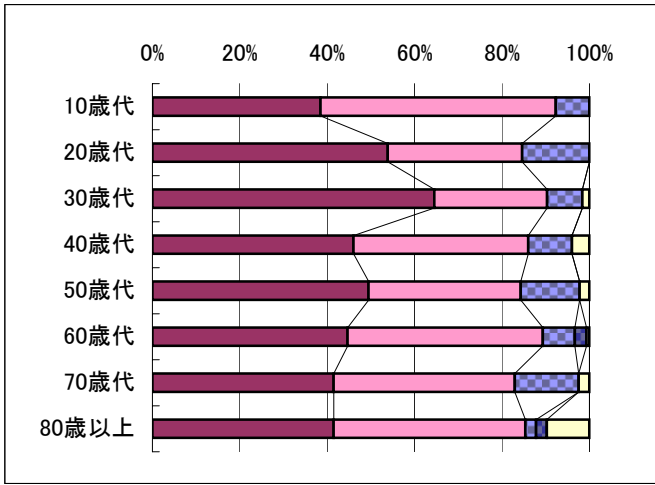
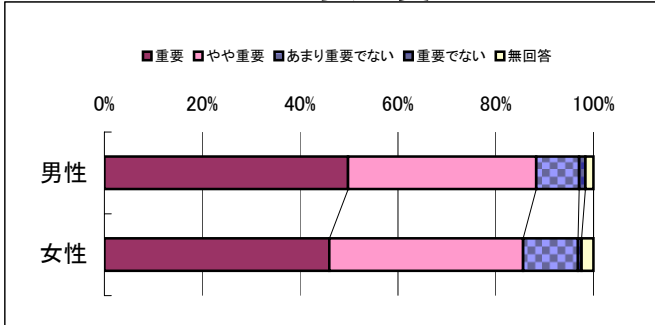

Q:地場産業生産品の市内外での流通が増えてきていると感じていますか。

実感度

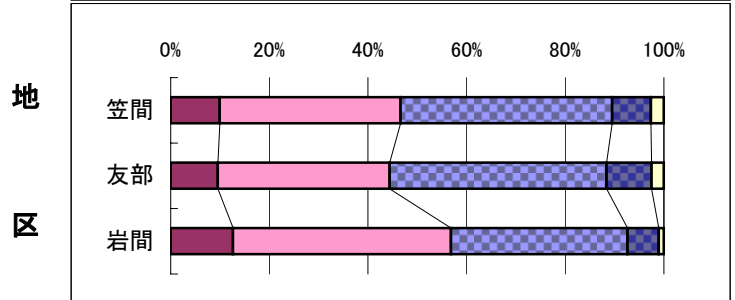
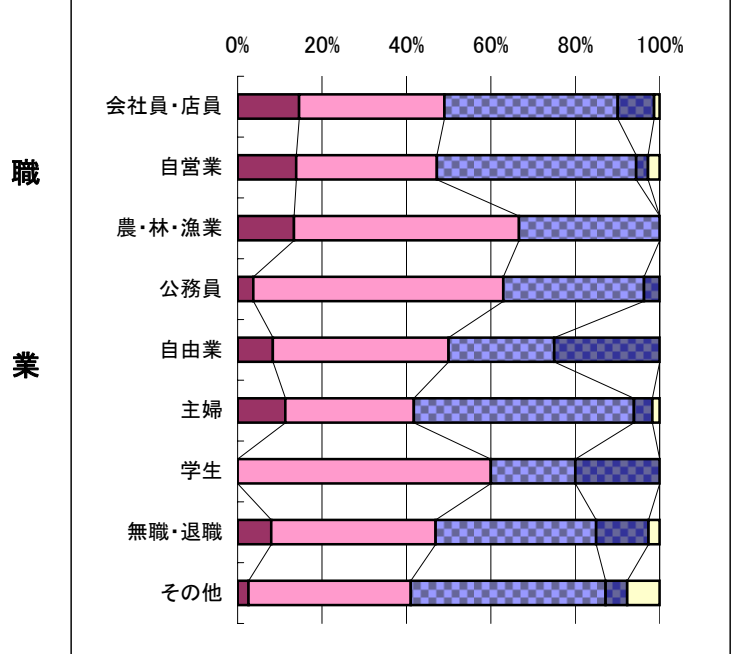
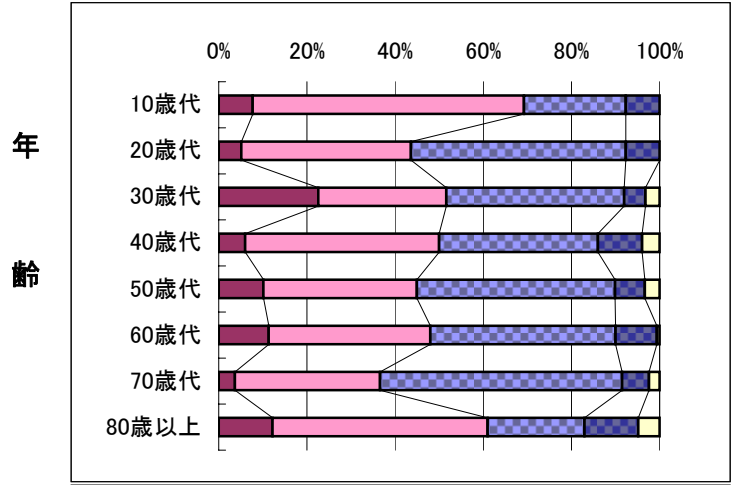
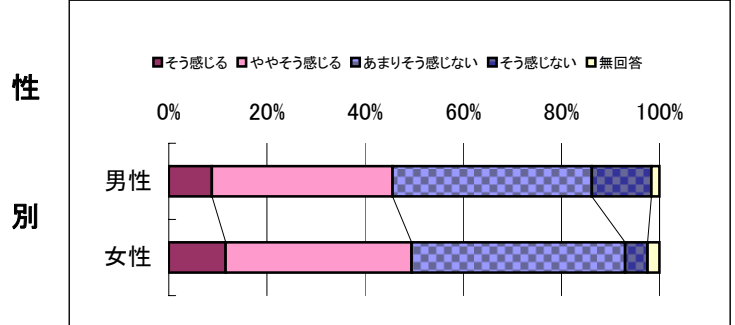

◆ 問18 農 林 業

Q:あなたは、これらの取り組みが重要だと思いますか。

重要度

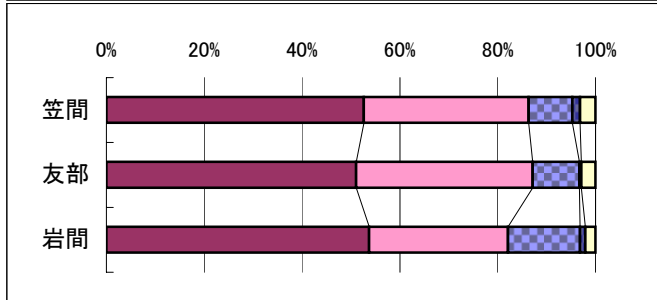
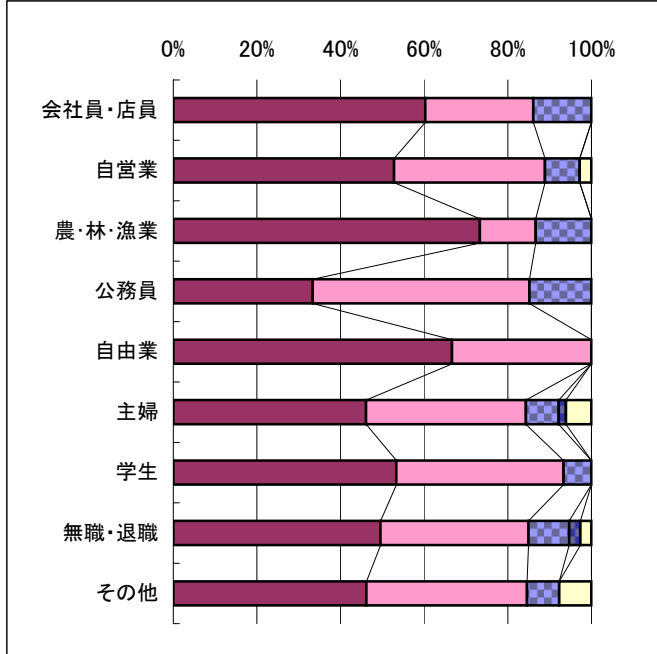
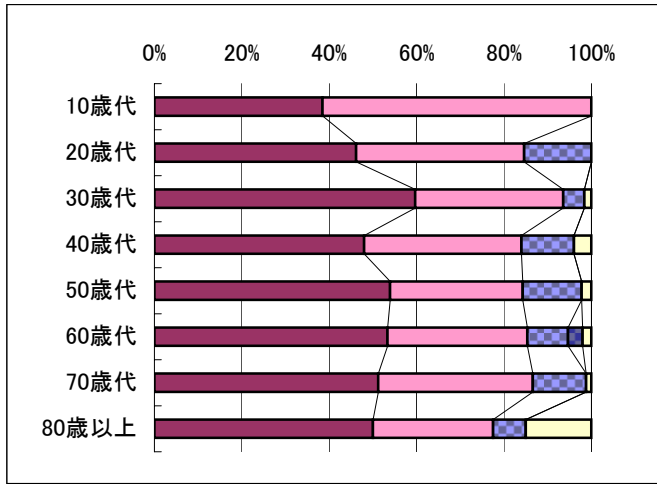
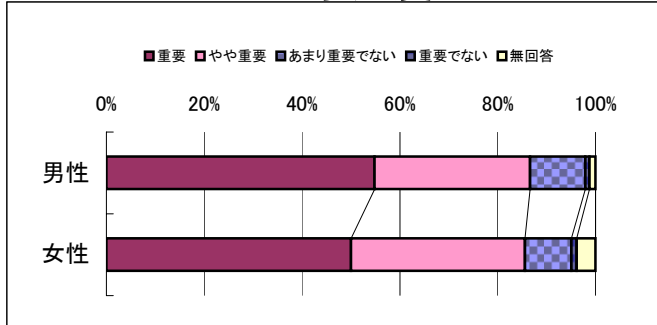

Q:自然と共生した活力ある農林業の振興が行われていると感じていますか。

実感度

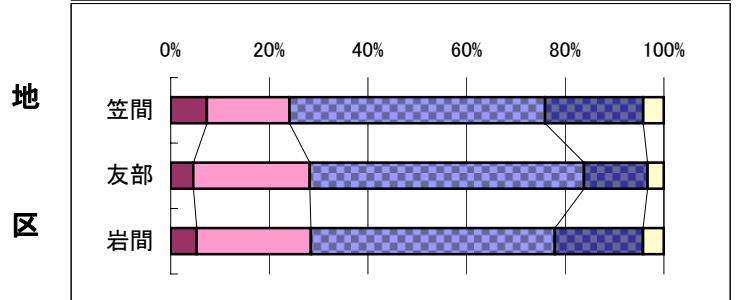
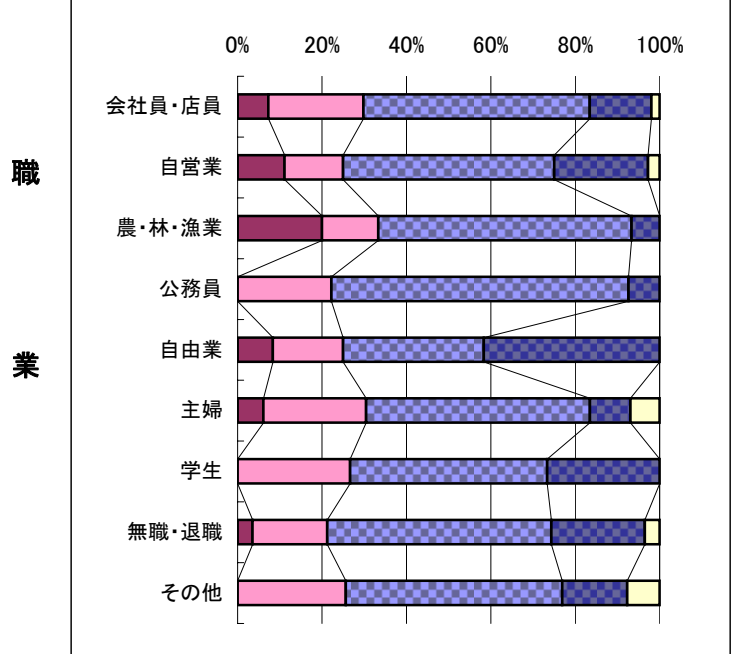
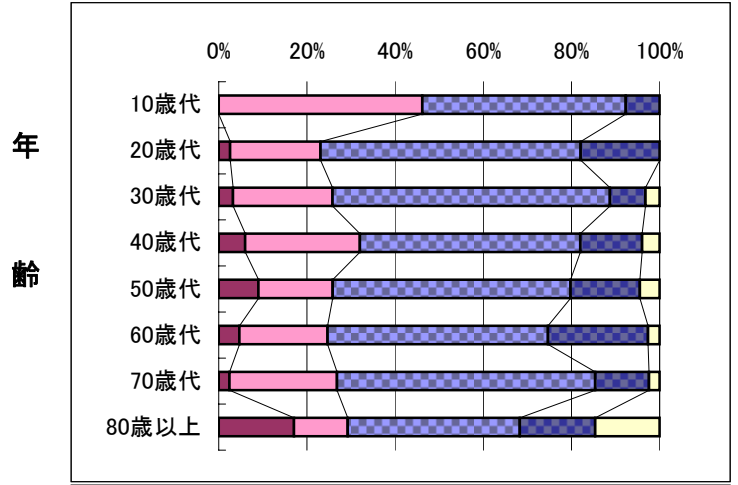
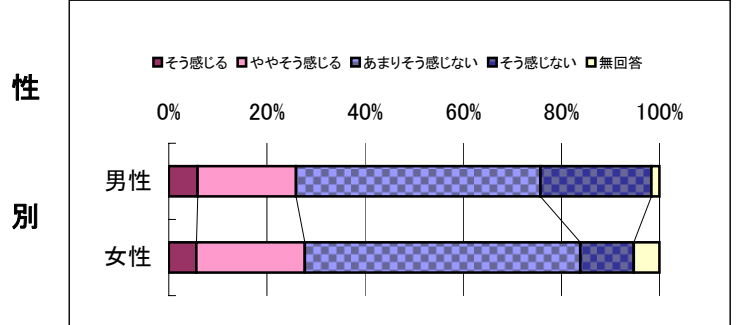

◆ 問19 グリーンツーリズム

Q:あなたは、これらの取り組みが重要だと思いますか。

重要度

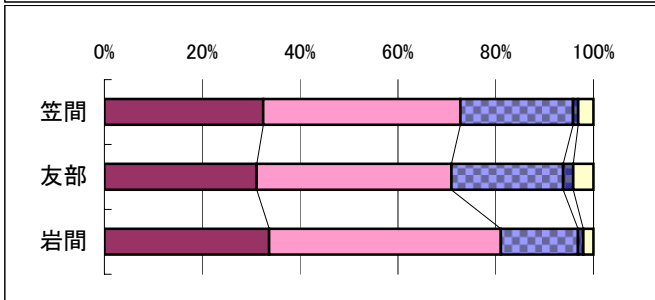
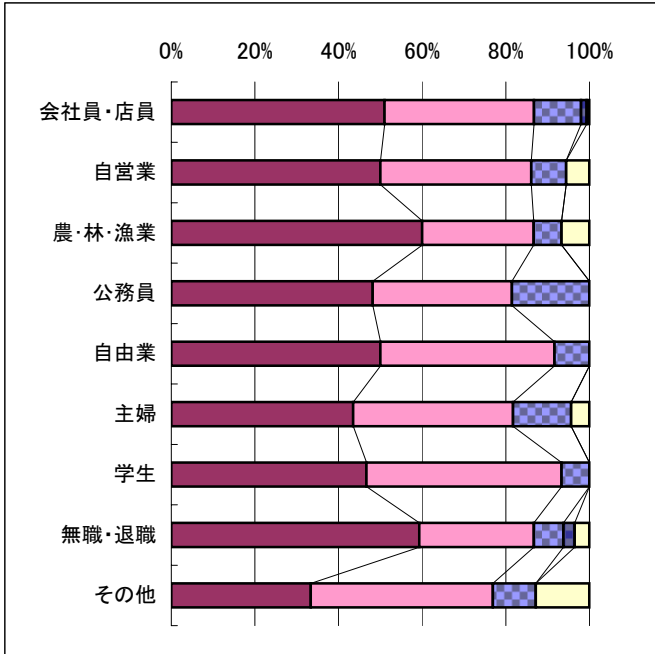
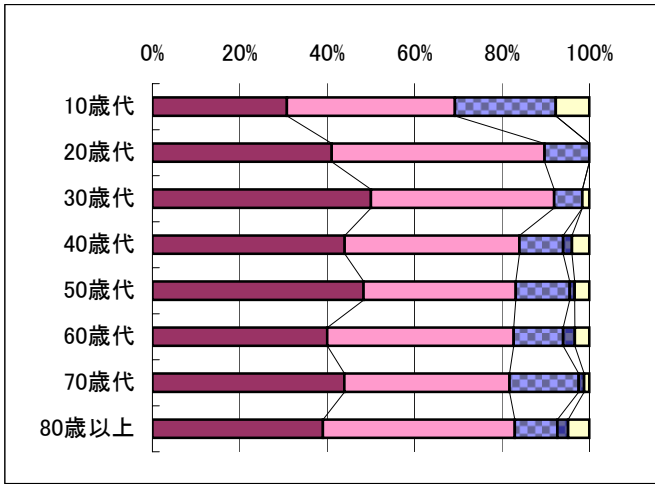
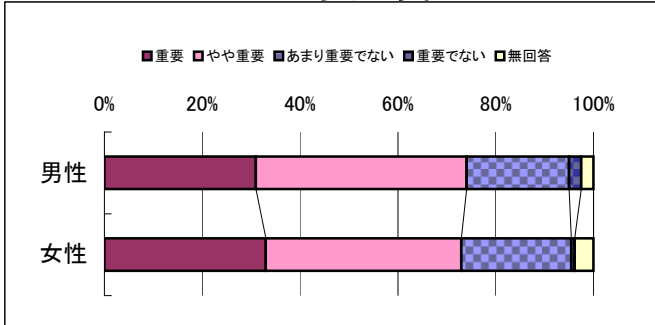

Q:都市と農村との交流により農業・農村が活性化されていると感じていますか。

実感度

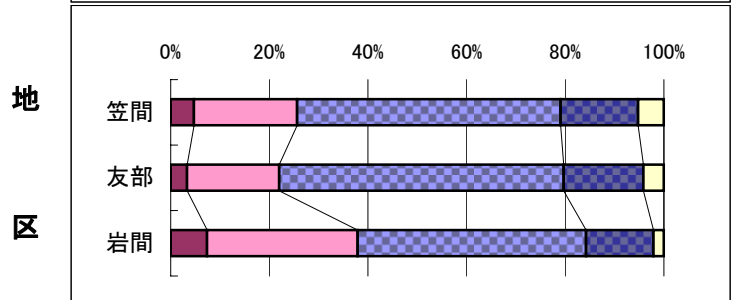
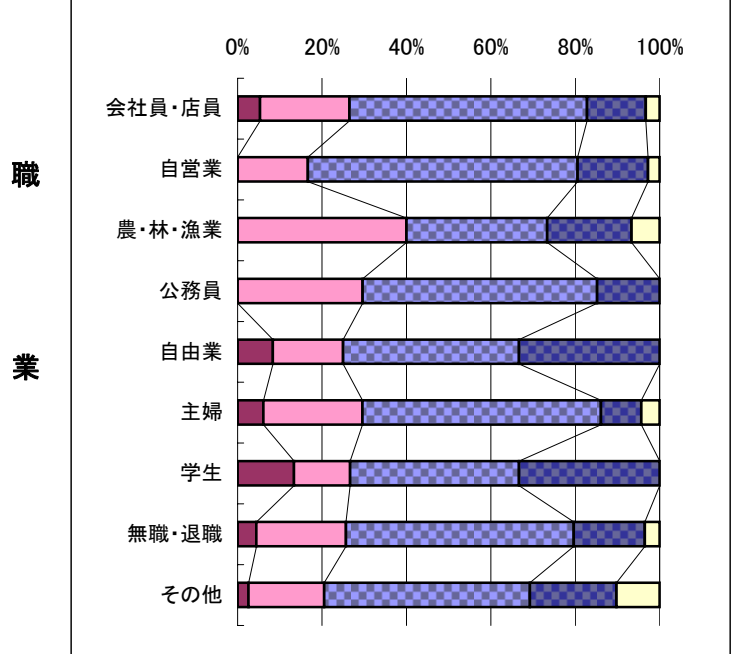
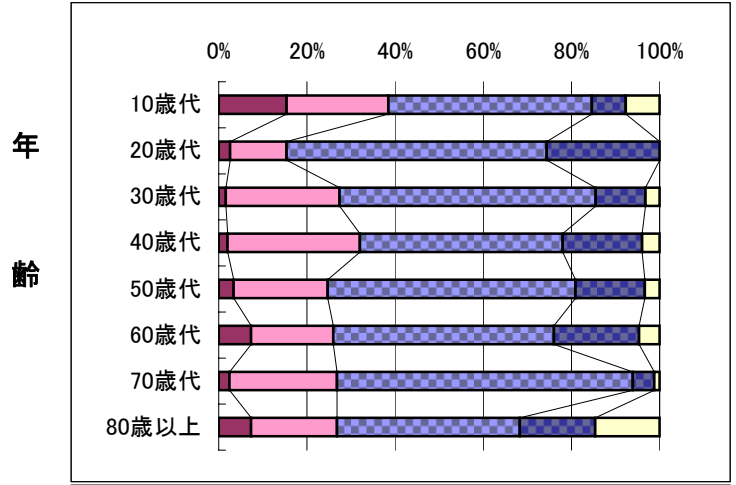
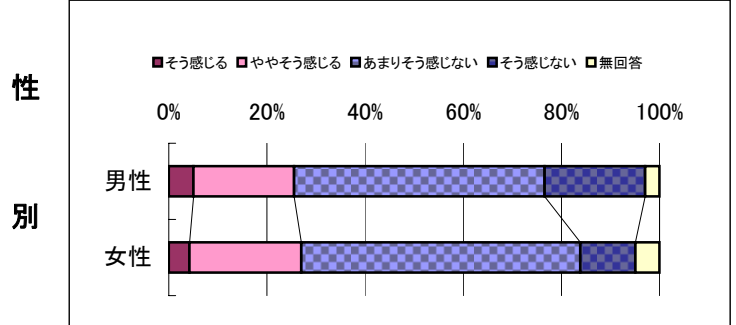

◆ 問20

商 業

Q:あなたは、これらの取り組みが重要だと思いますか。

重要度

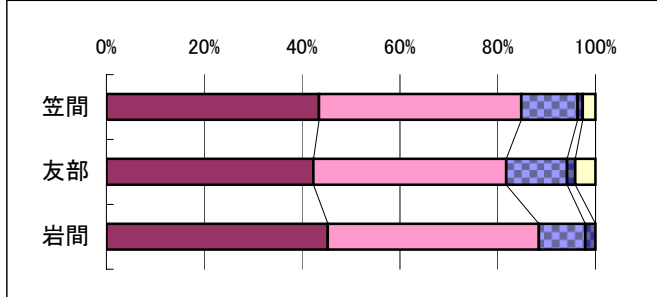
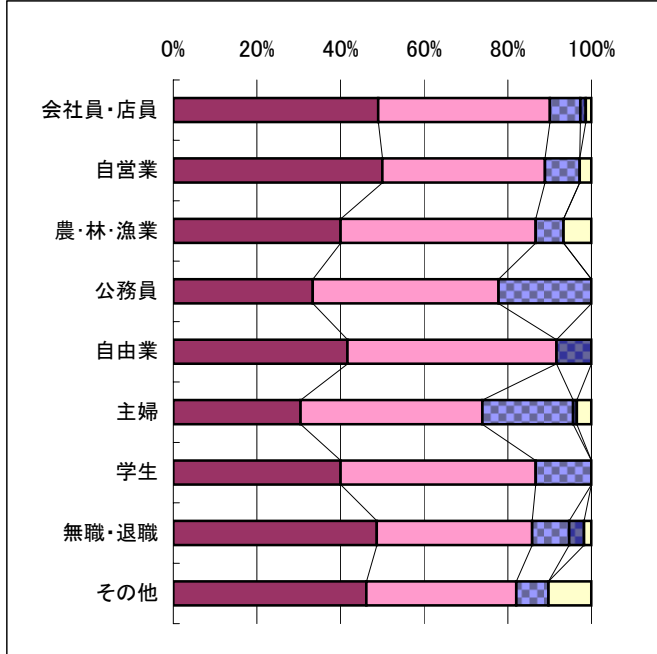
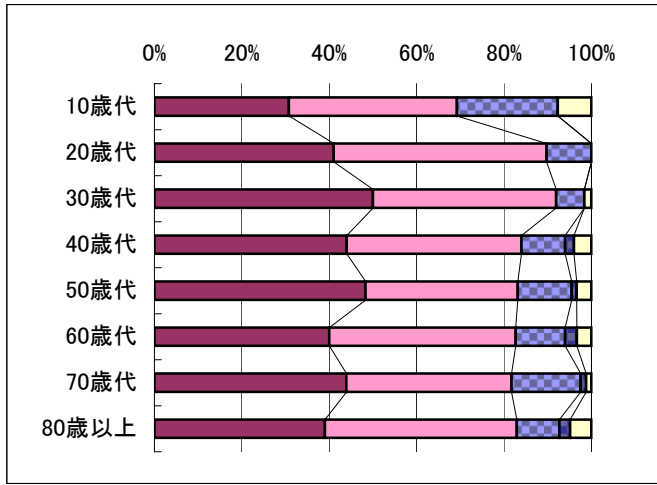
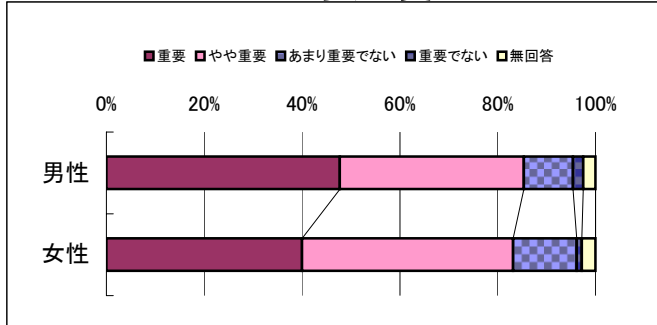

Q:お近くの商店街は活気があると感じていますか。

実感度

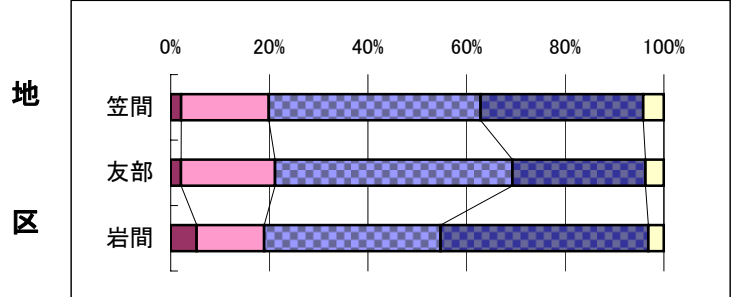
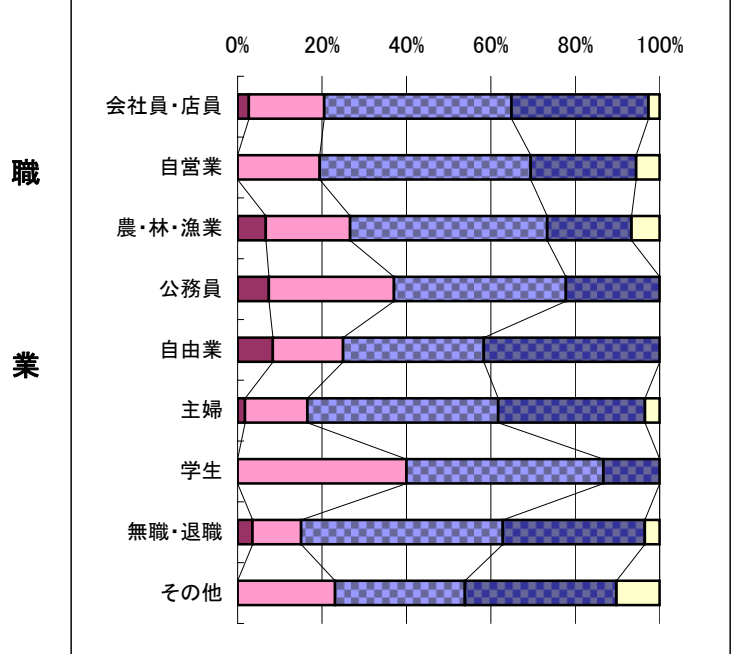
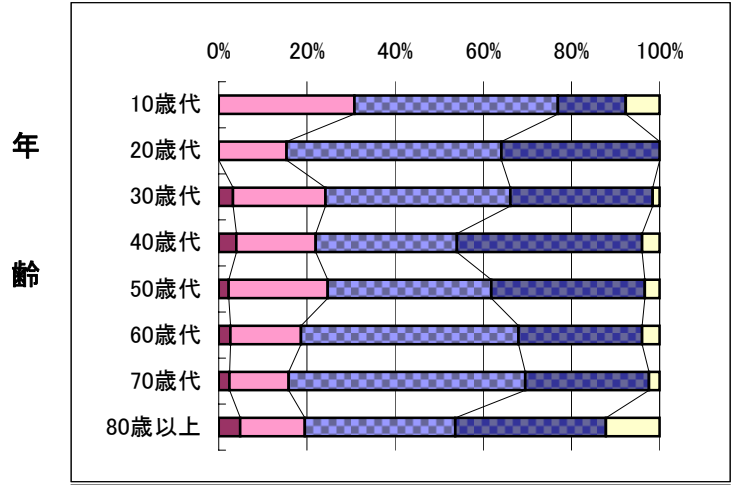
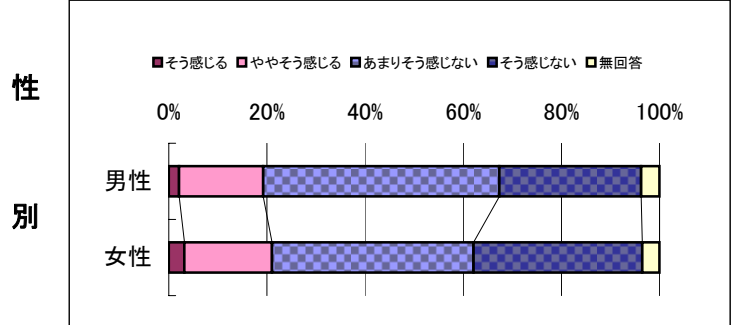

◆ 問21 工 業

Q:あなたは、これらの取り組みが重要だと思いますか。

重要度

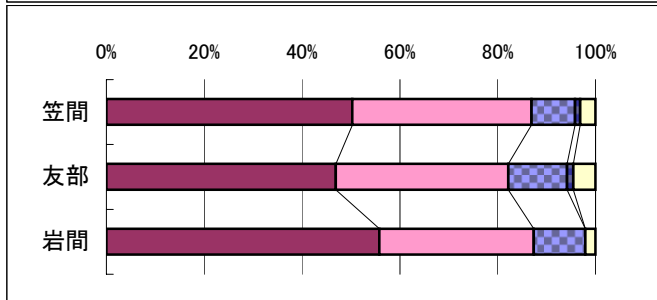
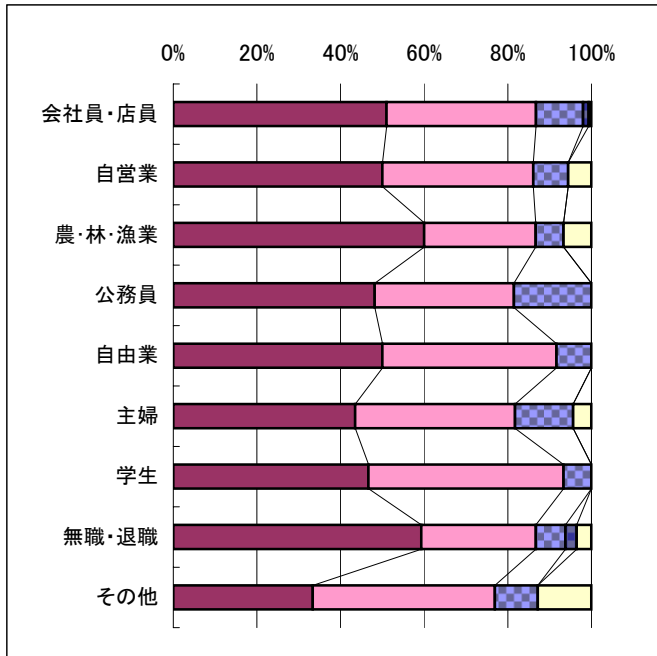
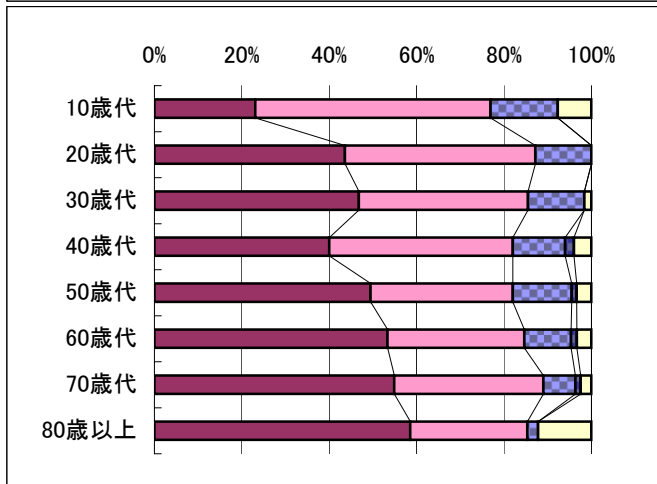
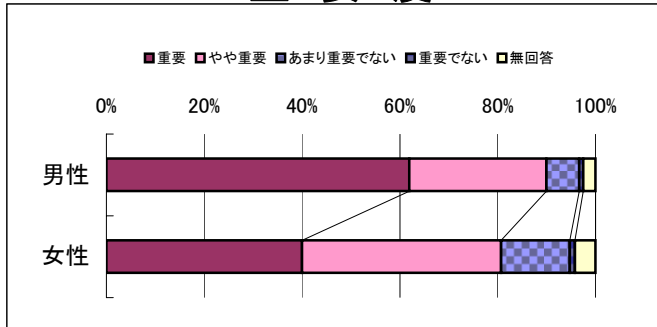

Q:産業拠点の形成(企業誘致等)により地元雇用が増えてきていると感じていますか。

実感度

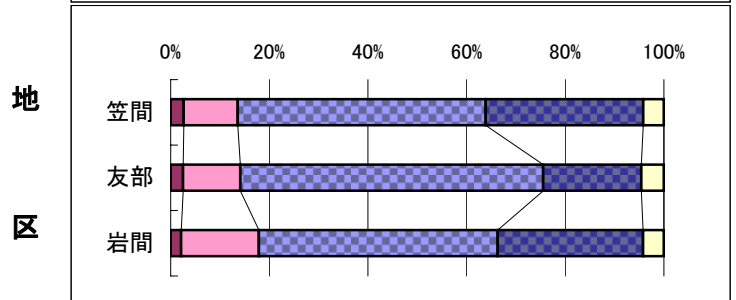
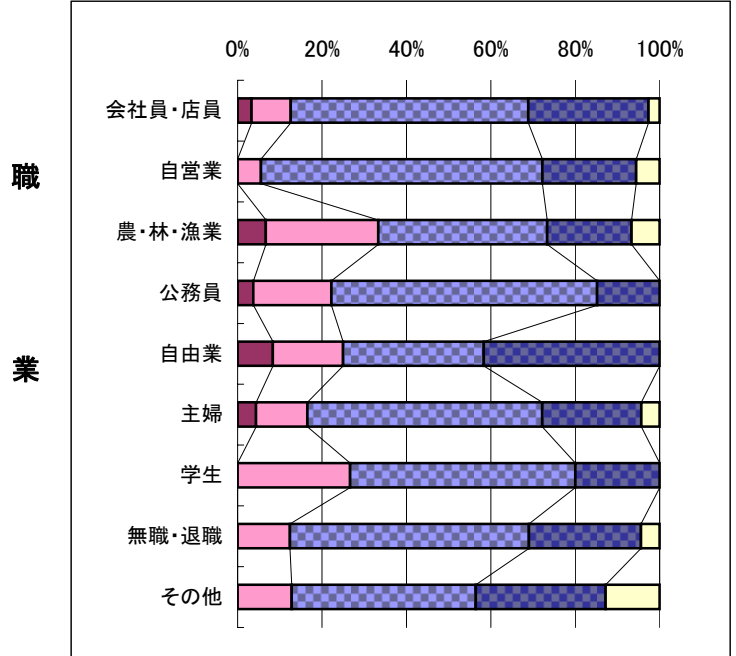
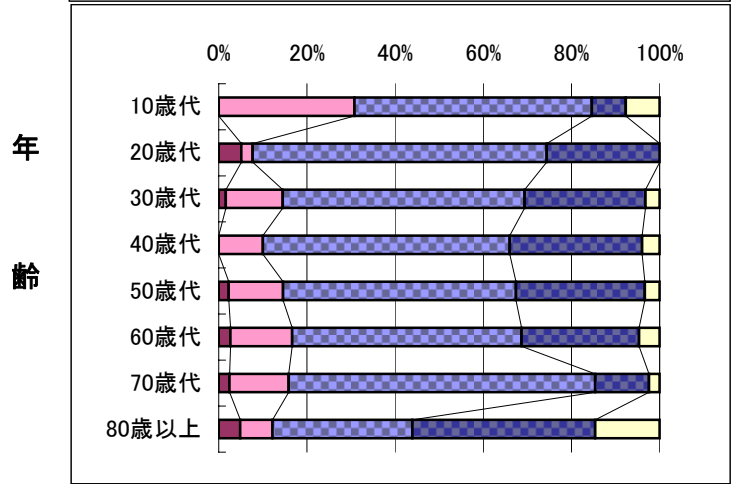
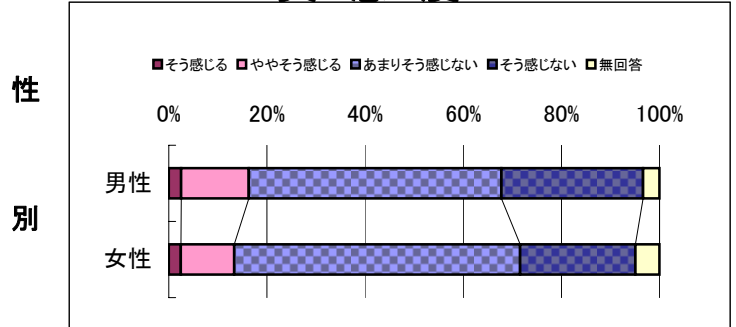

◆ 問22

雇用・労働環境

Q:あなたは、これらの取り組みが重要だと思いますか。

重要度

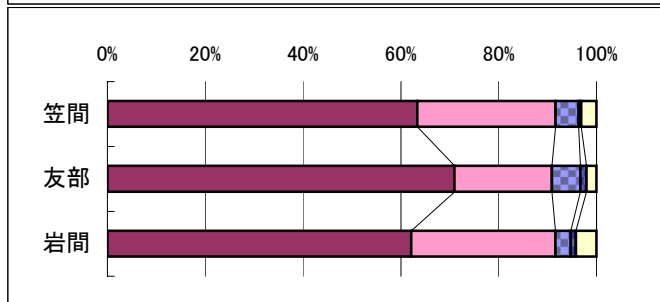
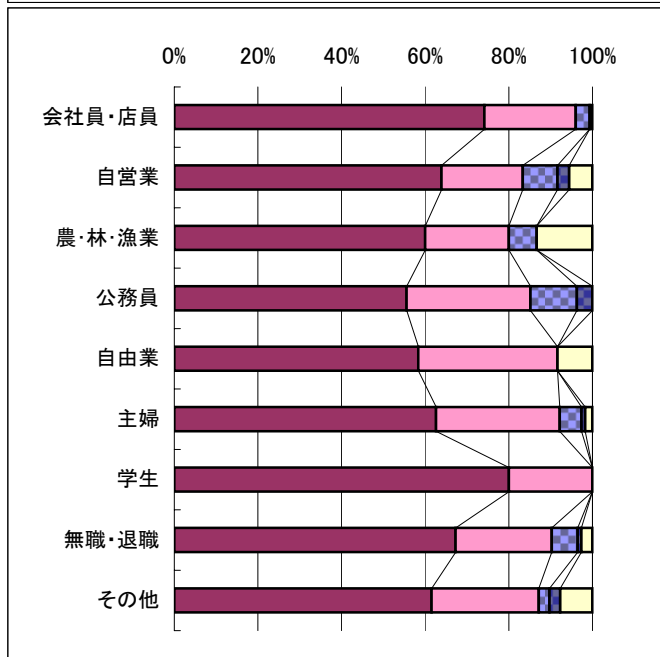
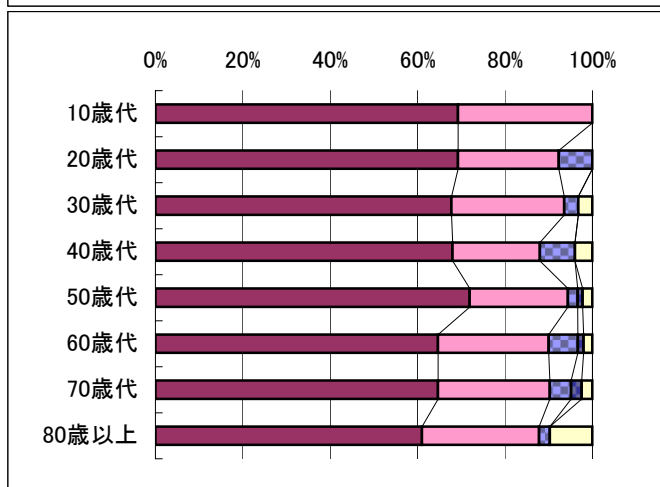
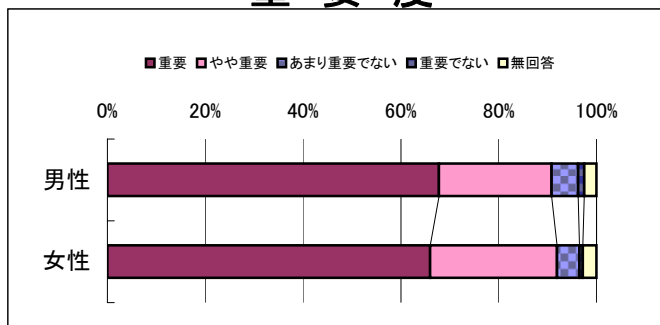

Q:安心して働くことのできる職場があると感じていますか。

実感度

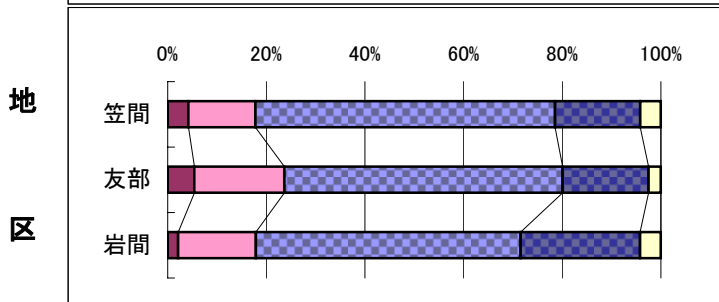
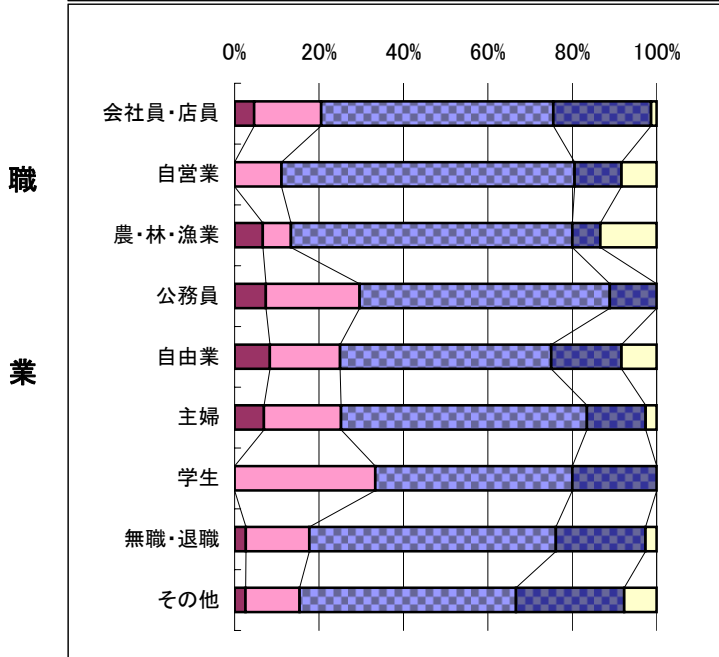
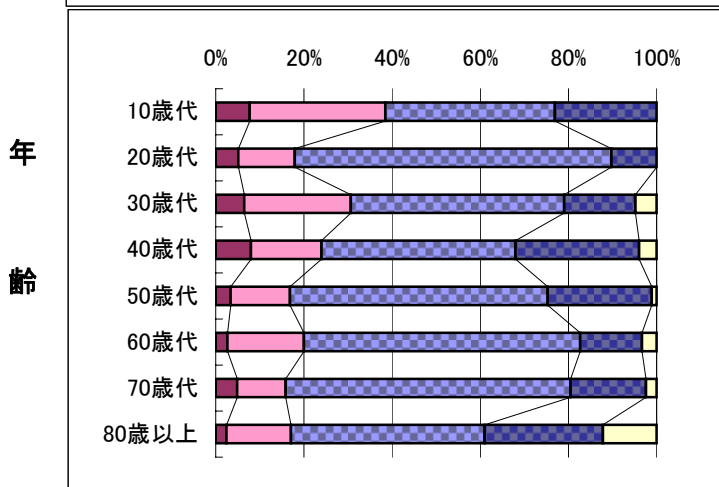
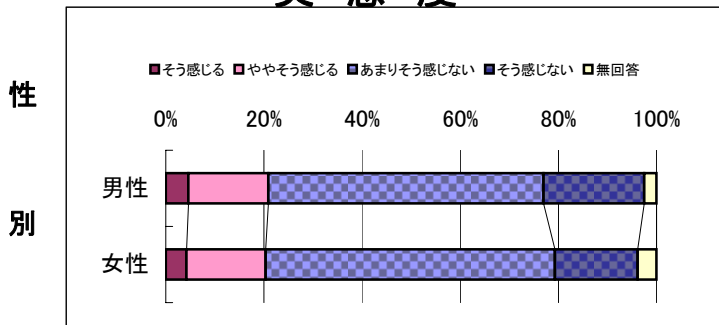

◆ 問23 少子化対策

Q:あなたは、これらの取り組みが重要だと思いますか。

重要度

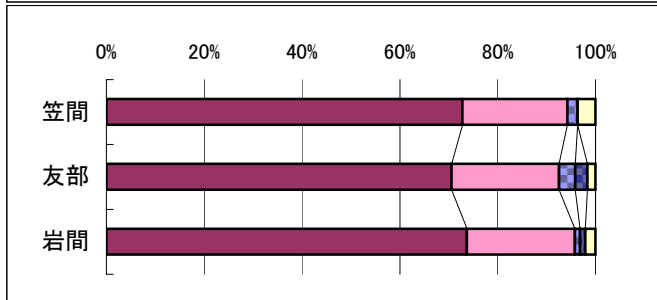
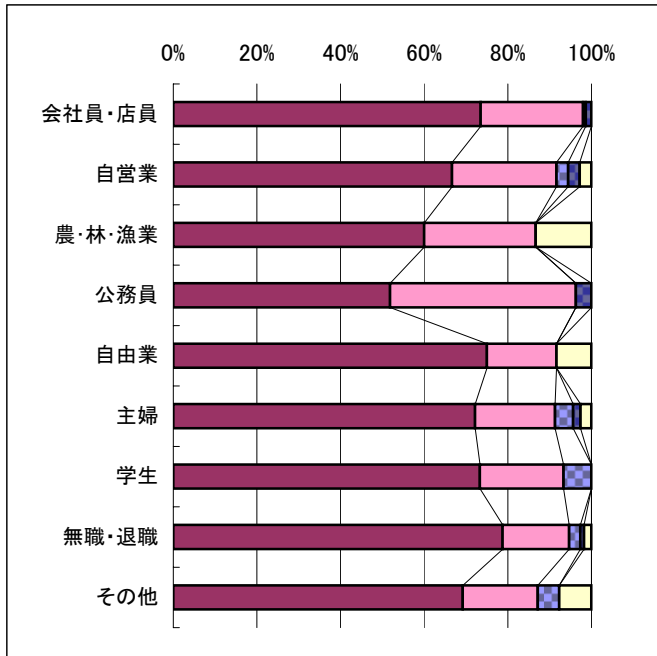
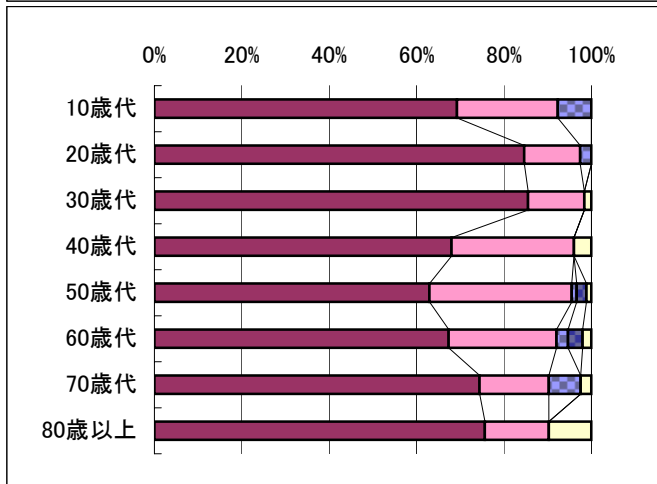
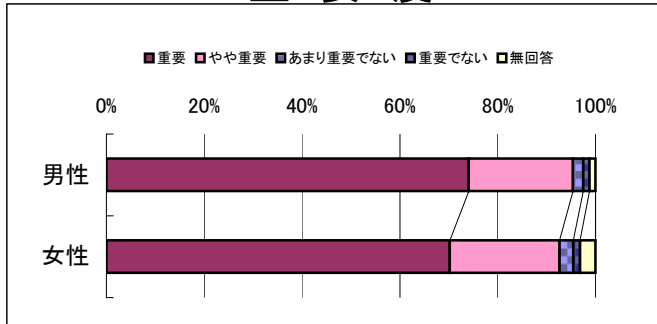

Q:安心して子どもを育てるサービスや環境が整っていると感じていますか。

実感度

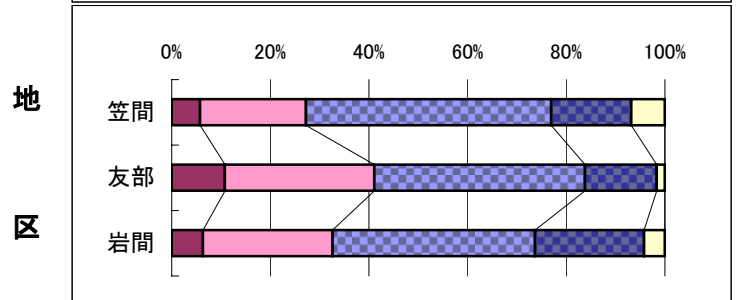
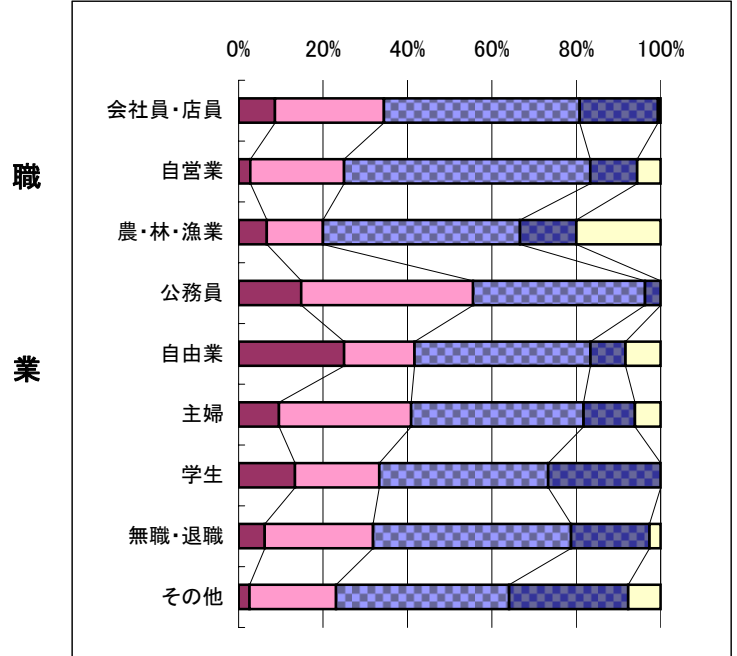
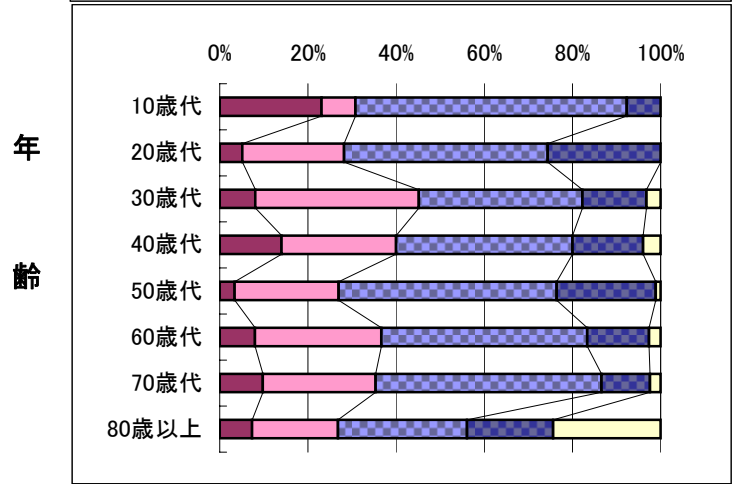
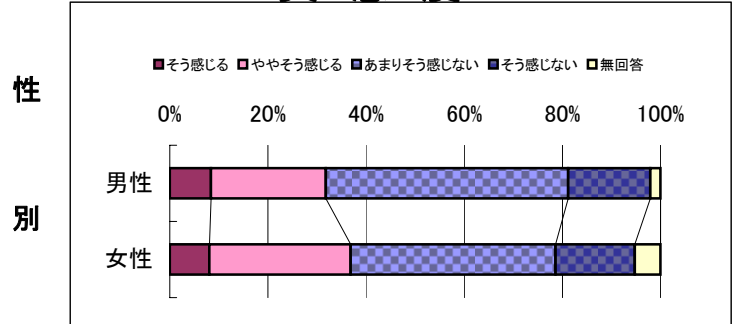

◆ 問24 保健・医療

Q:あなたは、これらの取り組みが重要だと思いますか。

重要度

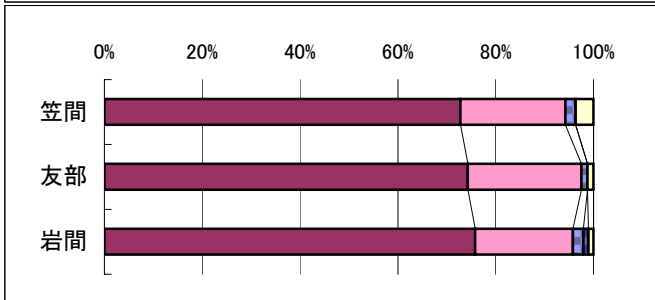
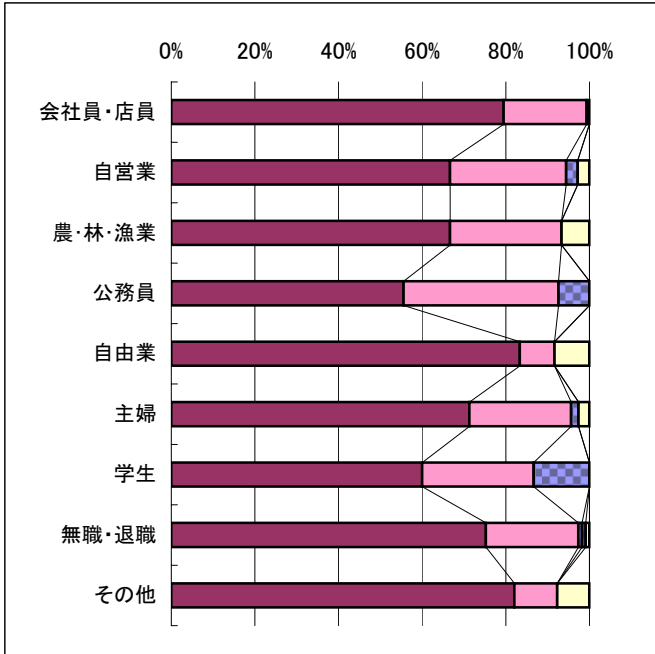
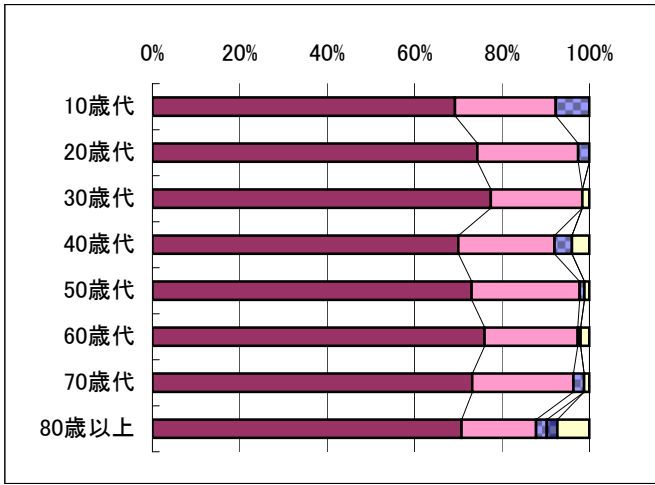
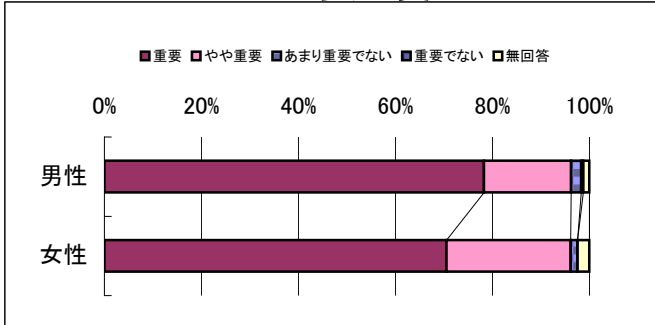

Q:生活習慣病や心の病など、健康問題が複雑化していますが、あなた自身は健康であると感じていますか。

実感度

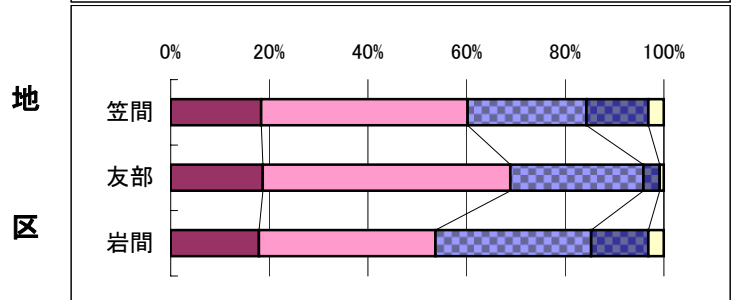
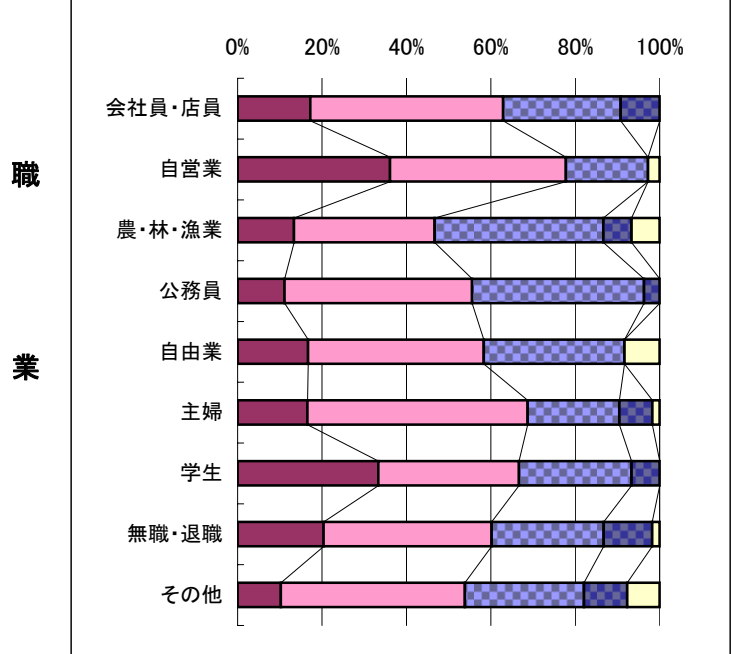
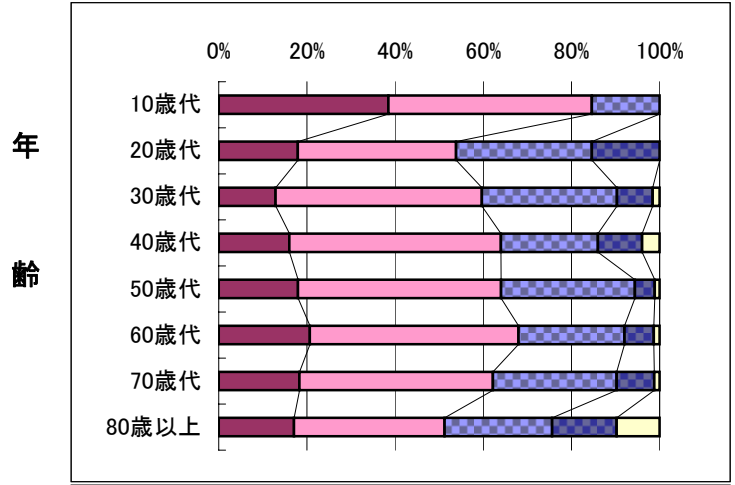
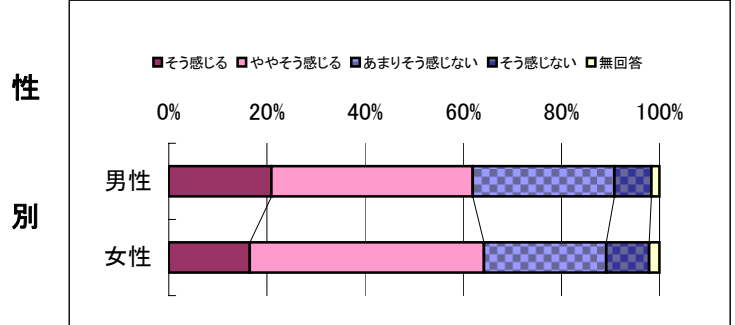

◆ 問25 社会 保 障

Q:あなたは、これらの取り組みが重要だと思いますか。

重 要 度

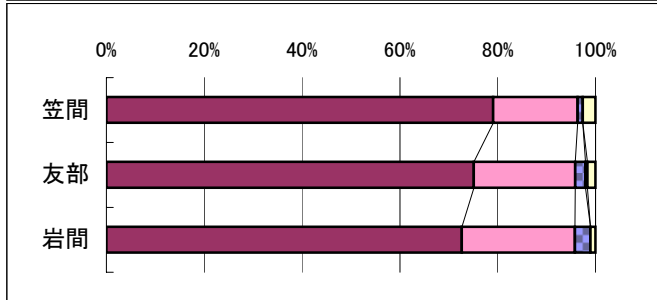
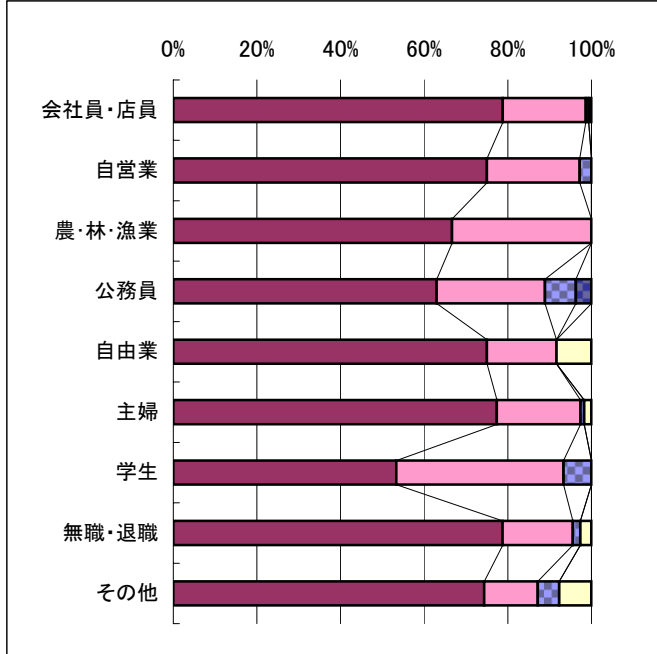
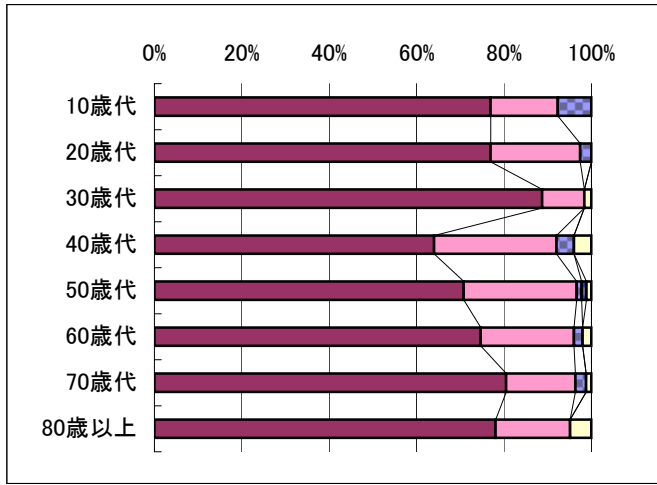
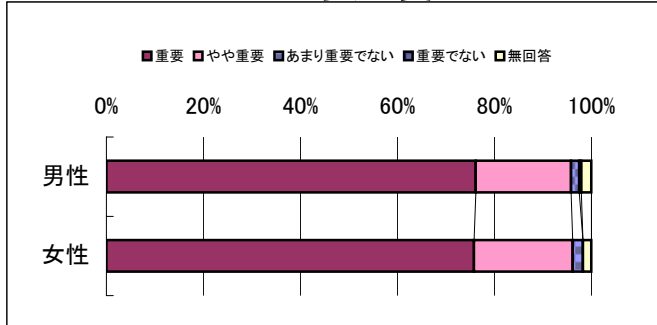

Q:安心して医療を受けることができると感じていますか。

実 感 度

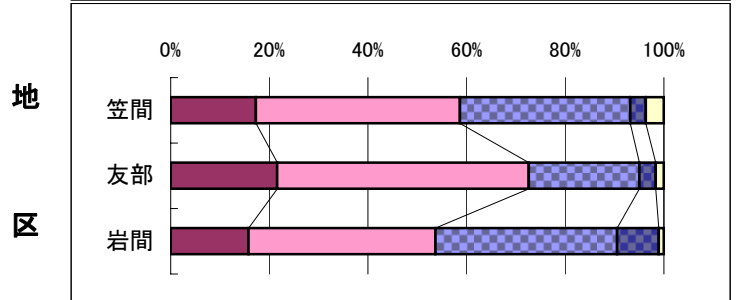
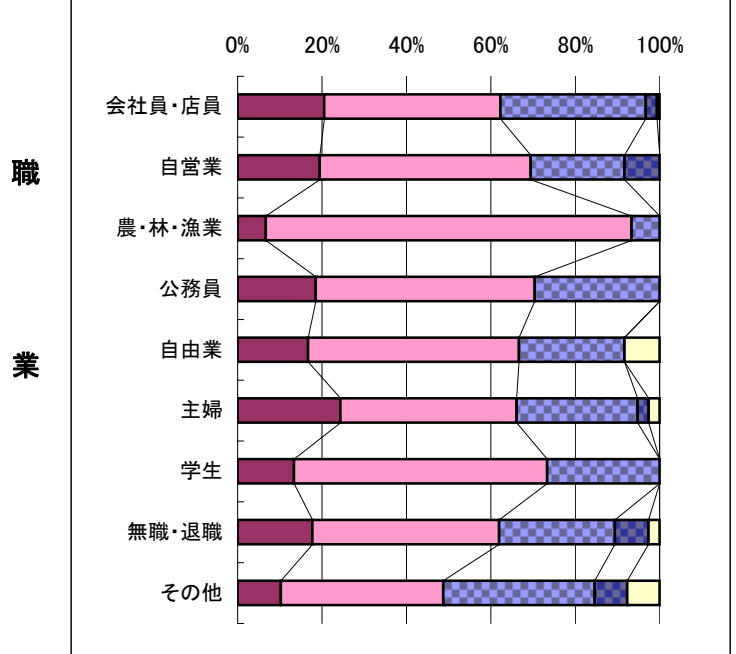
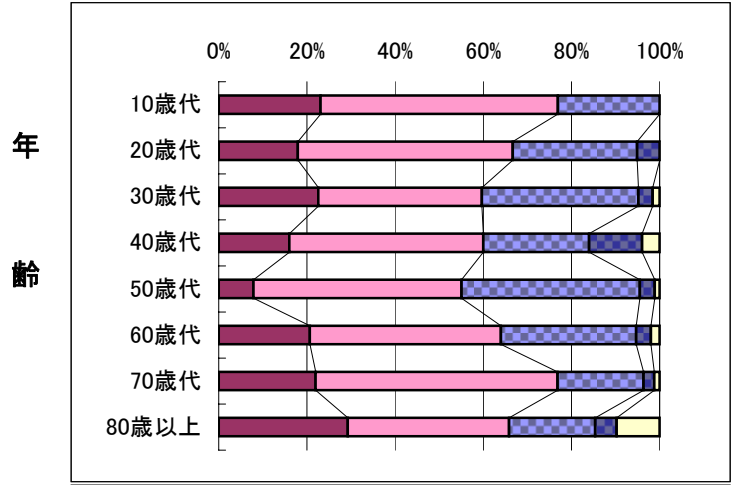
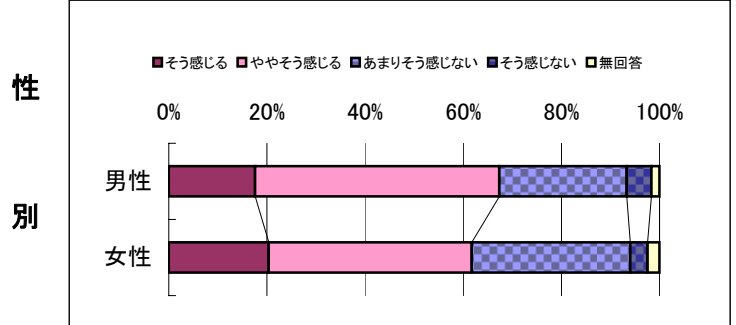

◆ 問26 地域福祉

Q:あなたは、これらの取り組みが重要だと思いますか。

重要度

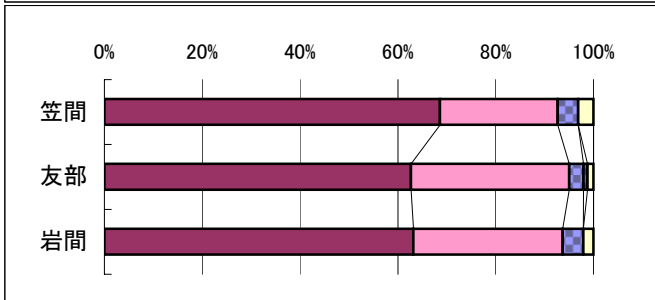
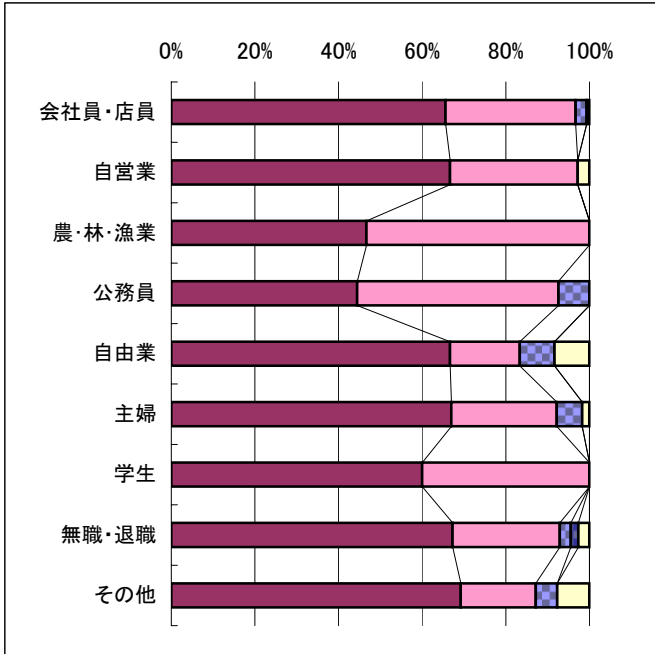
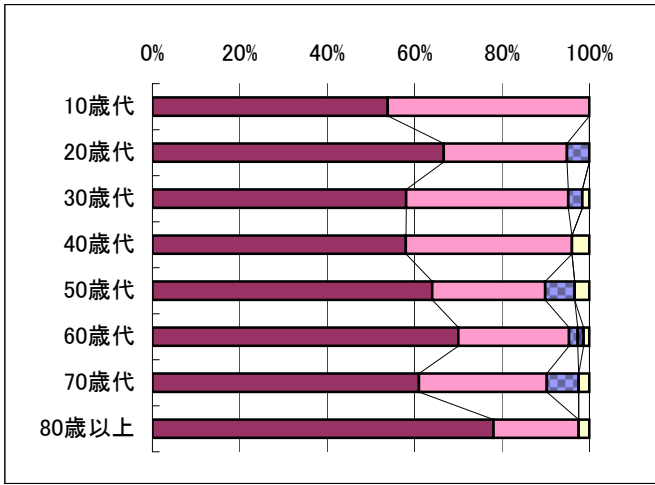
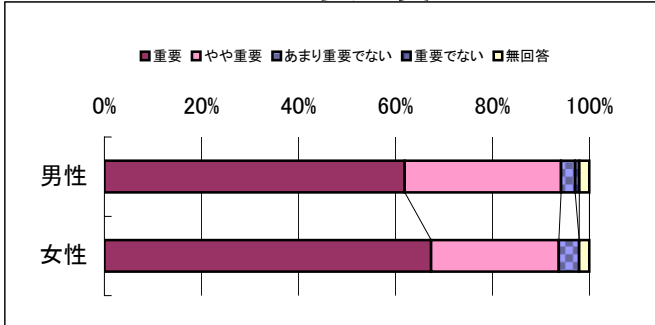

Q:地域福祉(地域での助け合いや支え合い)が充実していると感じていますか。

実感度

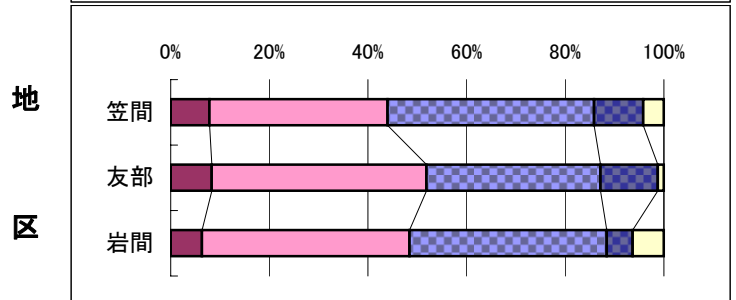
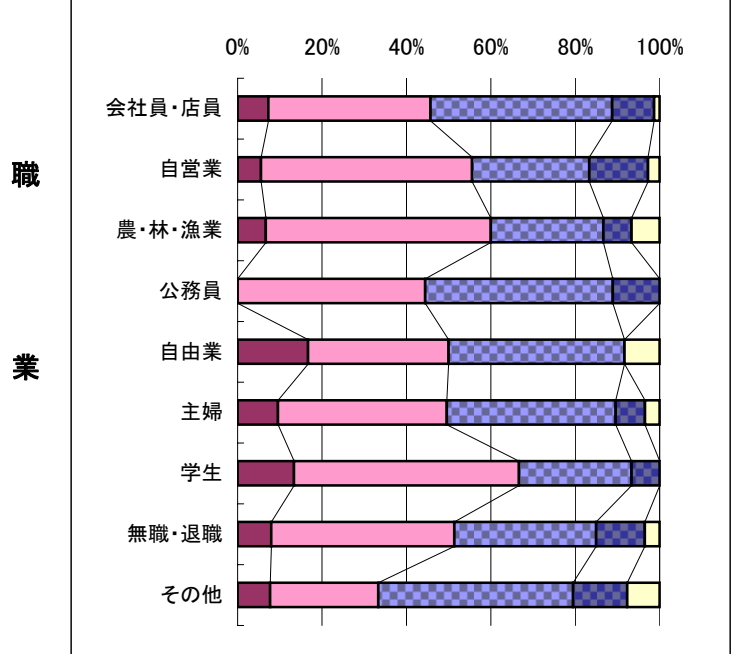
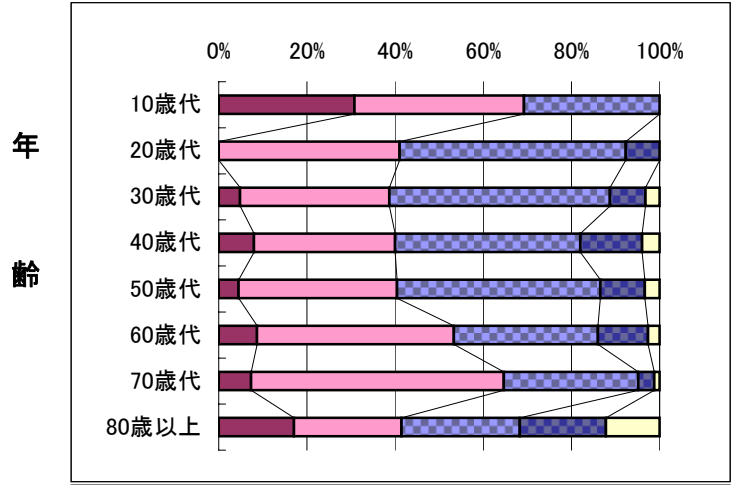
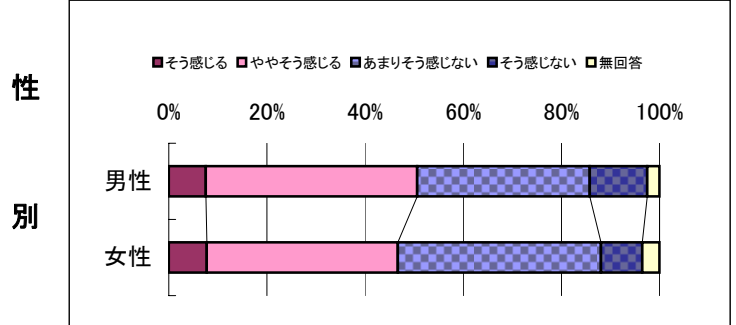

◆ 問27 高齢者福祉

Q:あなたは、これらの取り組みが重要だと思いますか。

重要度

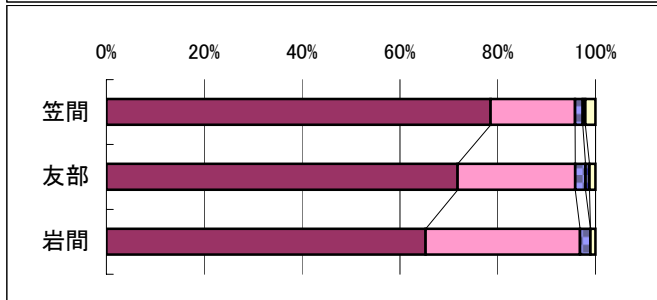
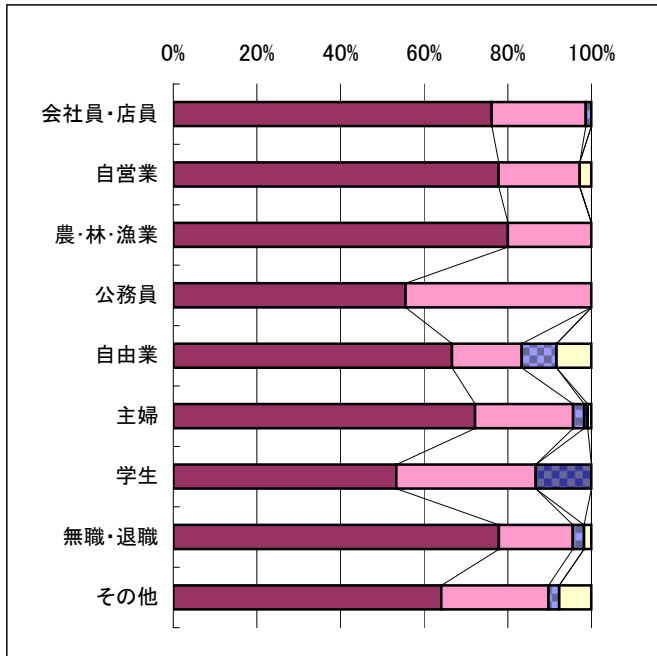
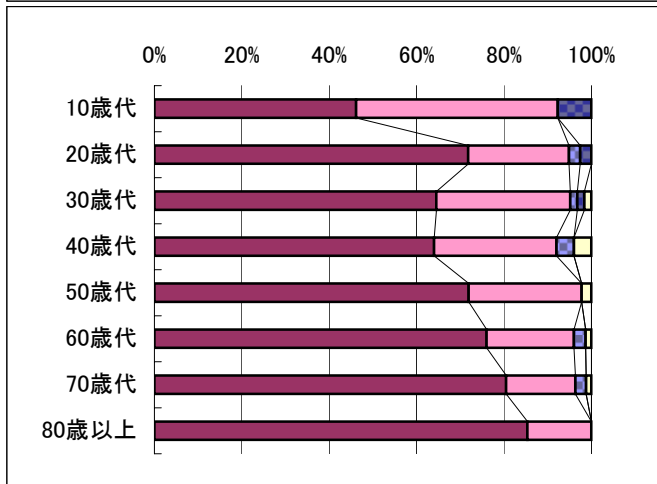
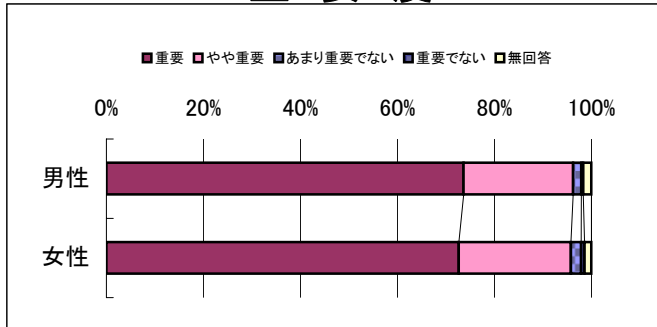

Q:高齢者が地域で生き生きと暮らしていると感じていますか。

実感度

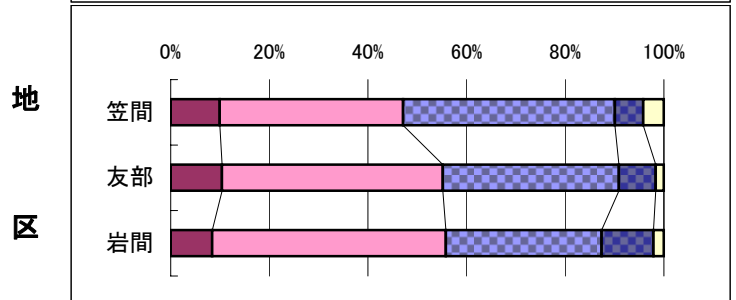
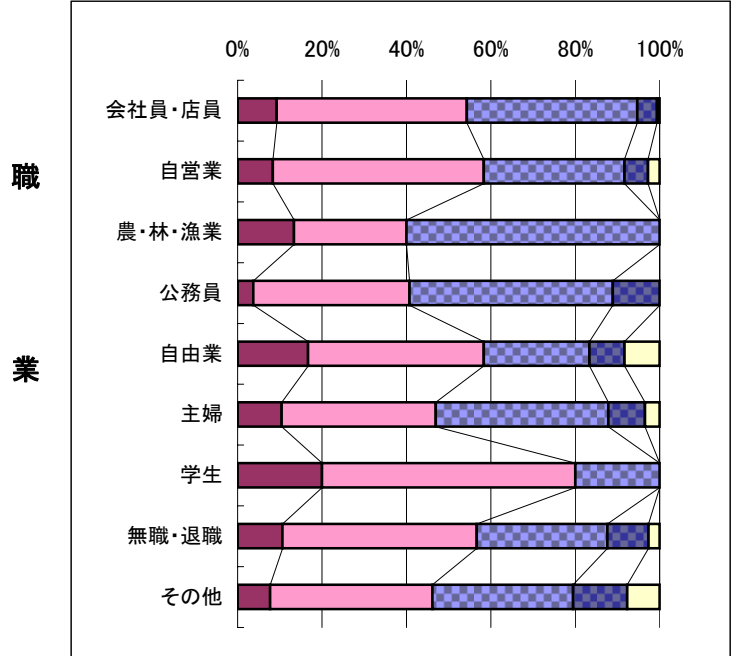
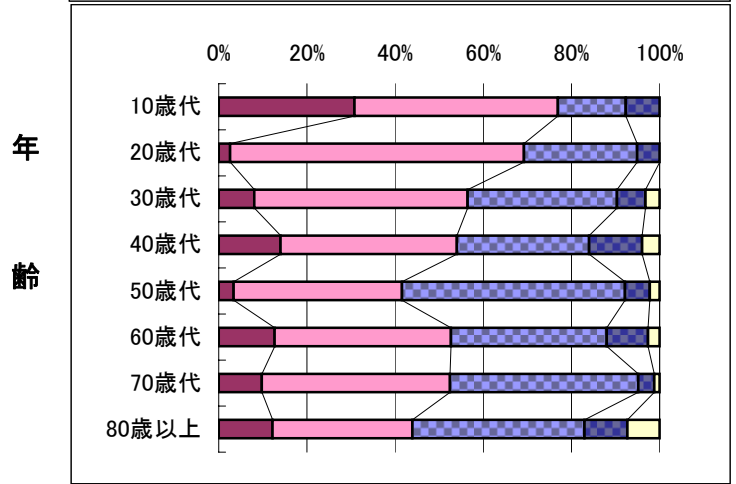
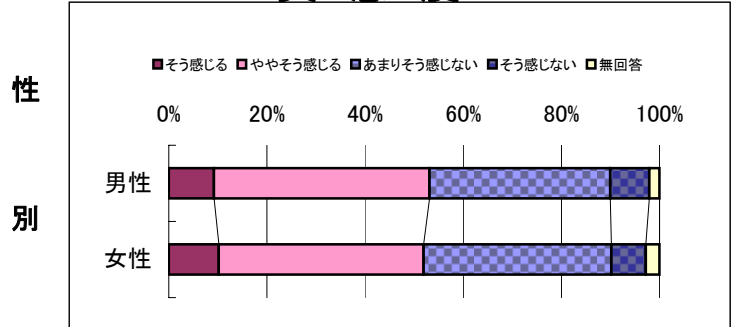

◆ 問28 障害者福祉

Q:あなたは、これらの取り組みが重要だと思いますか。

重要度

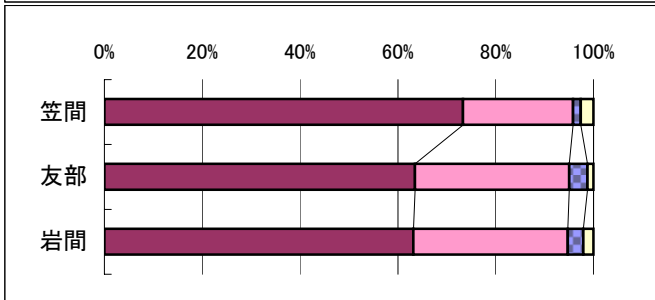
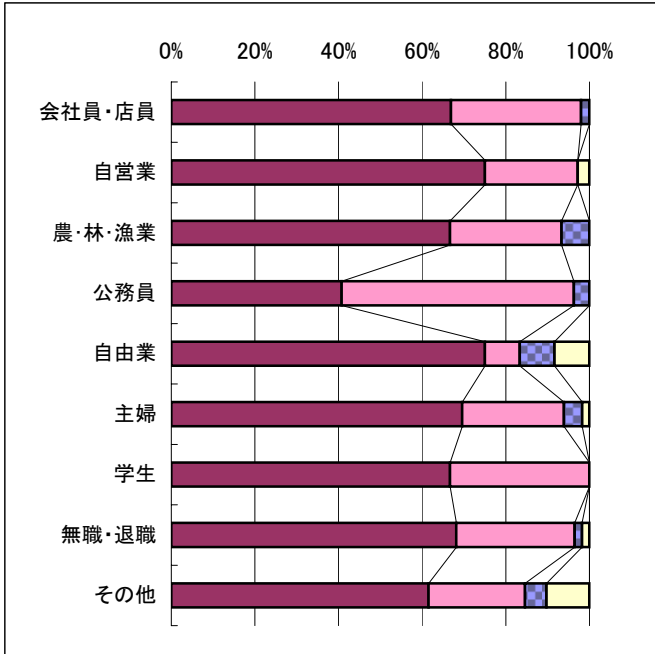
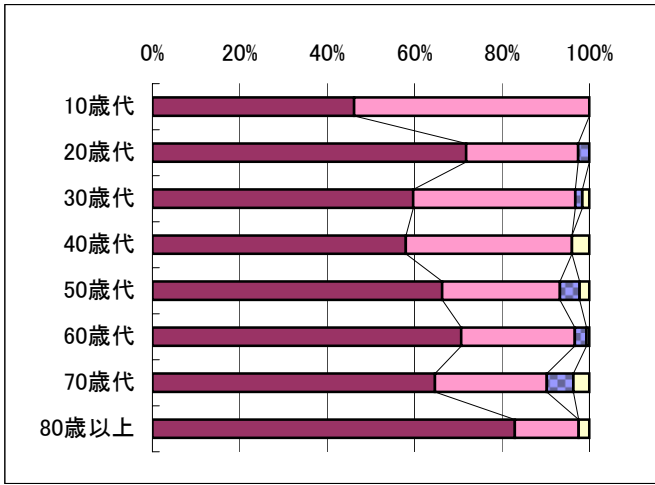
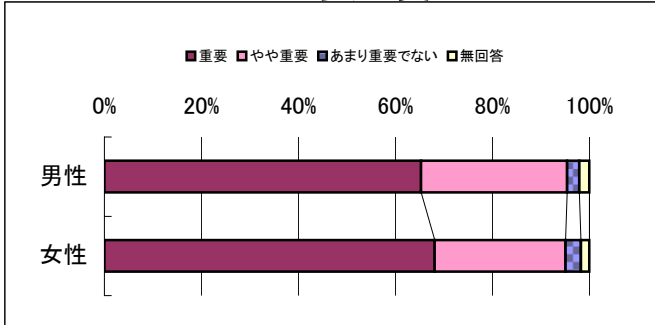

Q:障がいある人が地域で生き生きと暮らしていると感じていますか。

実感度

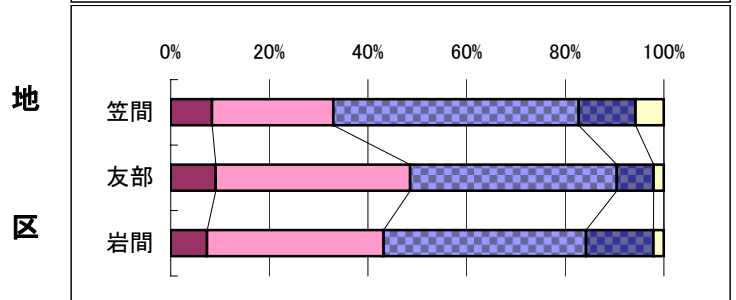
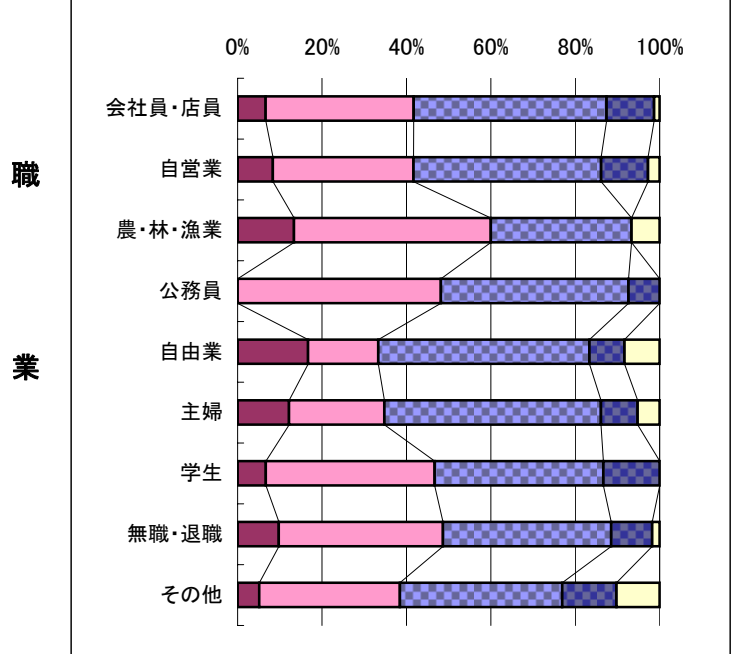
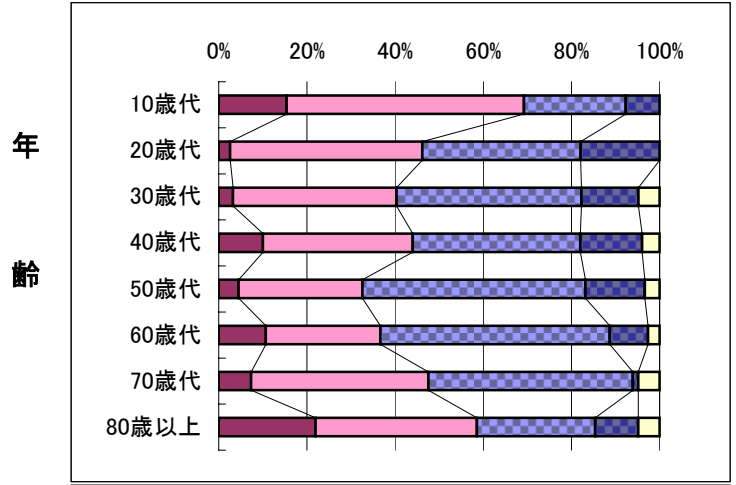
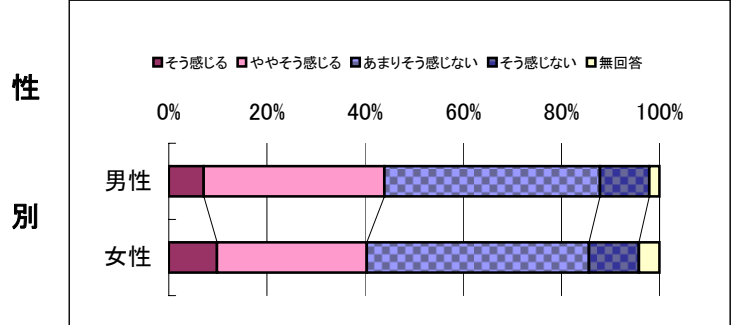

◆ 問29 生活道路

Q:あなたは、これらの取り組みが重要だと思いますか。

重要度

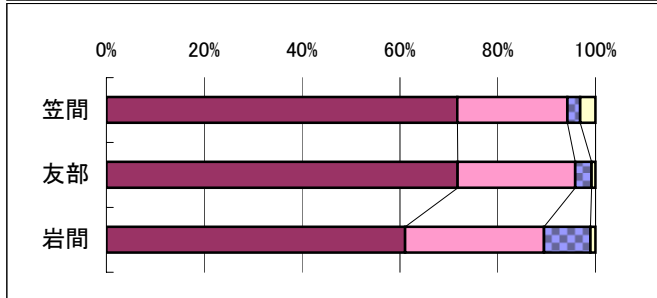
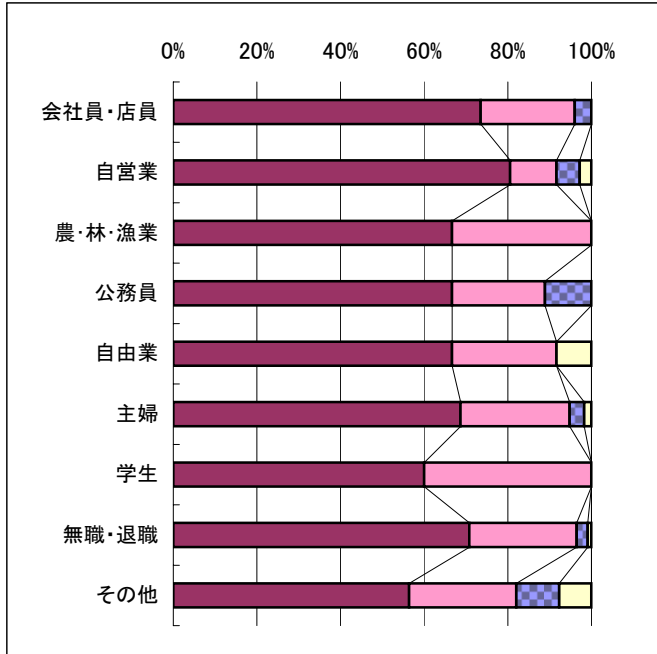
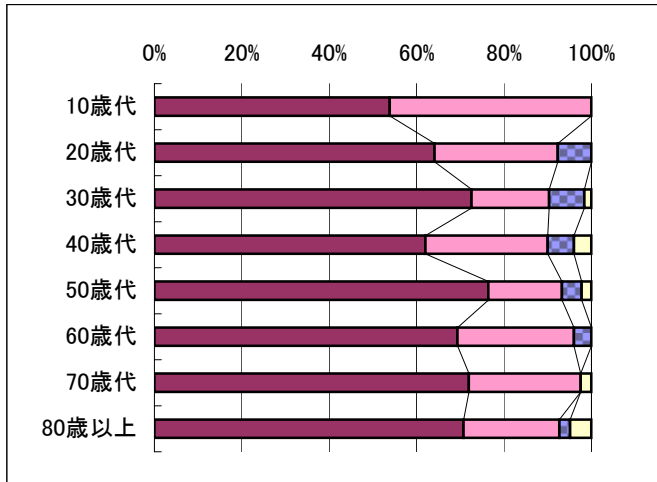
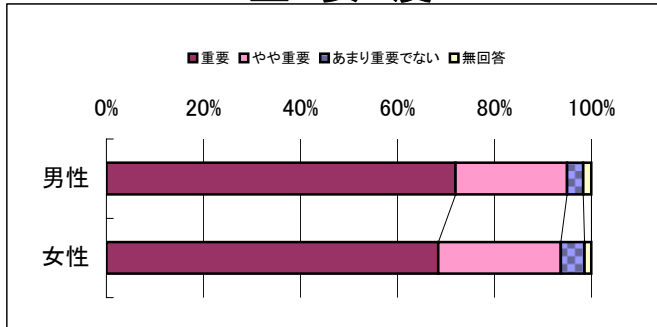

Q:地区内の道路環境に満足していますか。

実感度

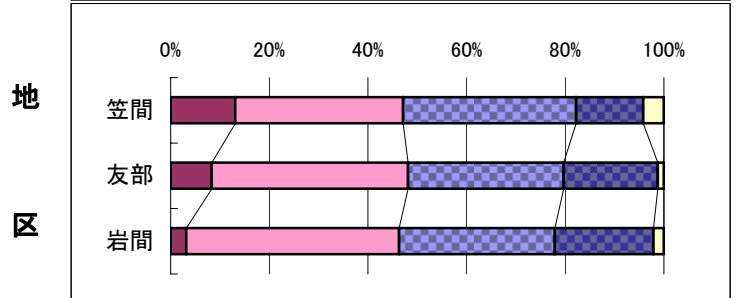
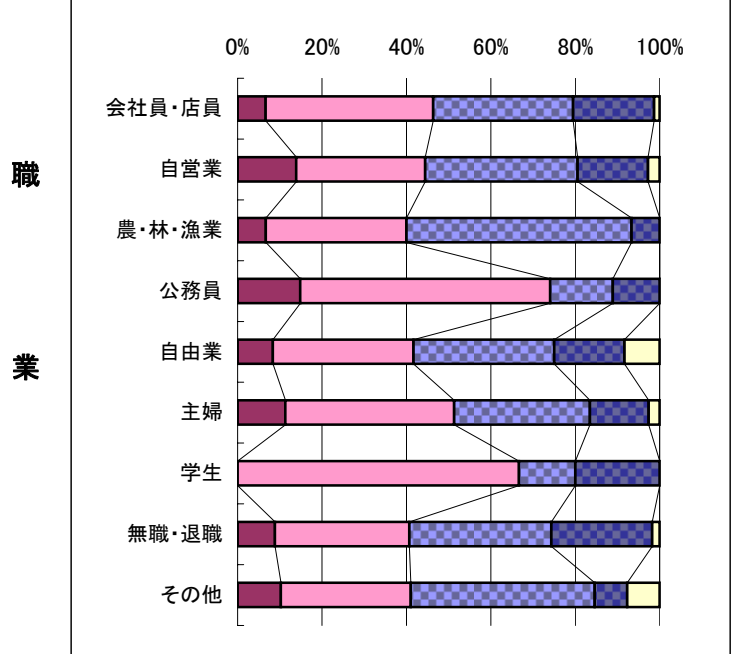
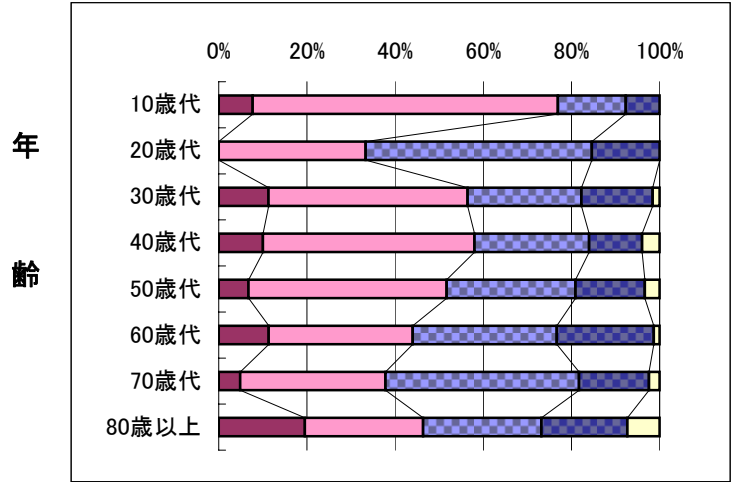
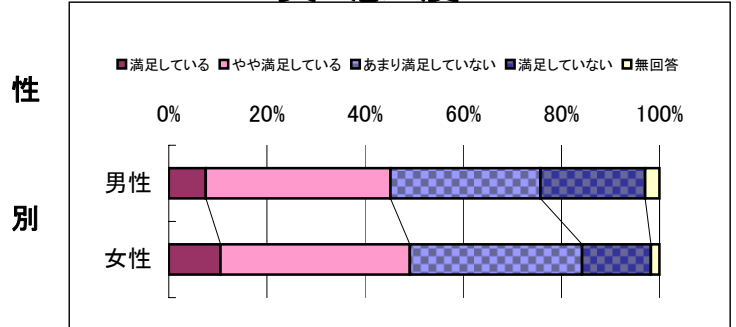

◆ 問30

公園・緑地

Q:あなたは、これらの取り組みが重要だと思いますか。

重要度

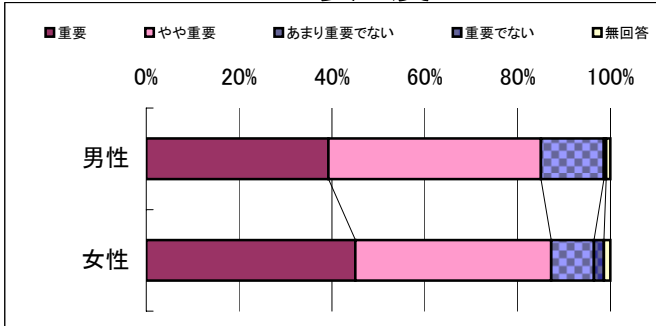

Q:市内の公園が地域の憩いの場になっていると感じていますか。

実感度

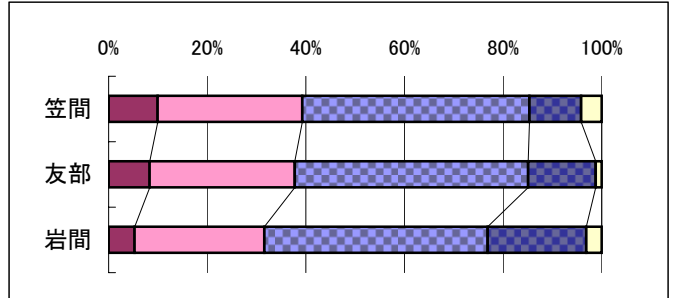
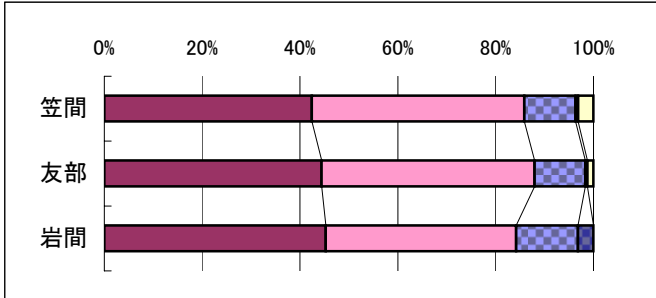
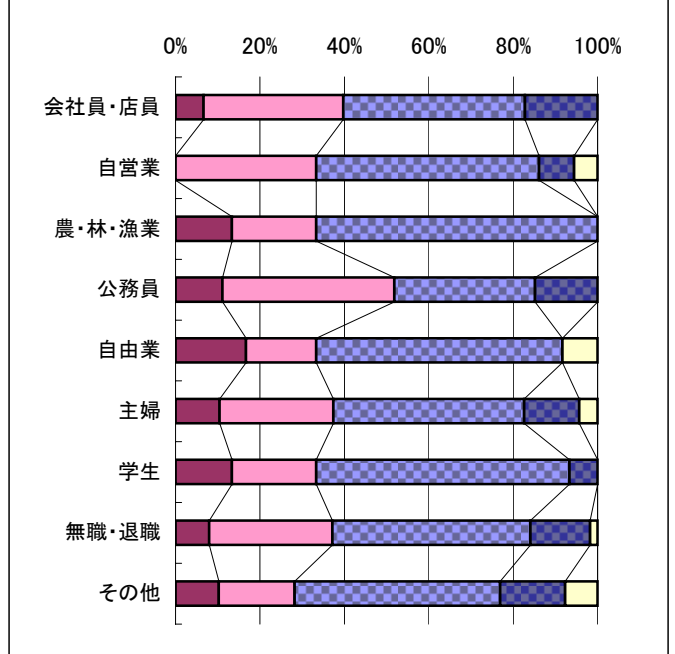
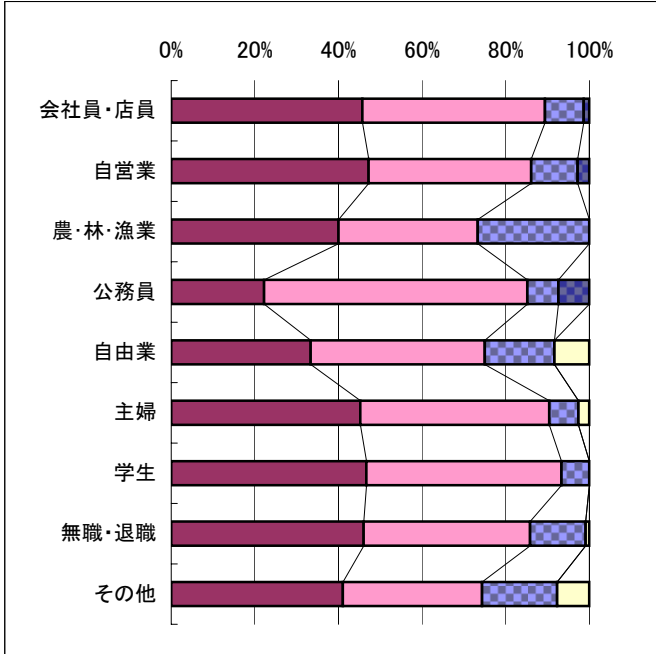
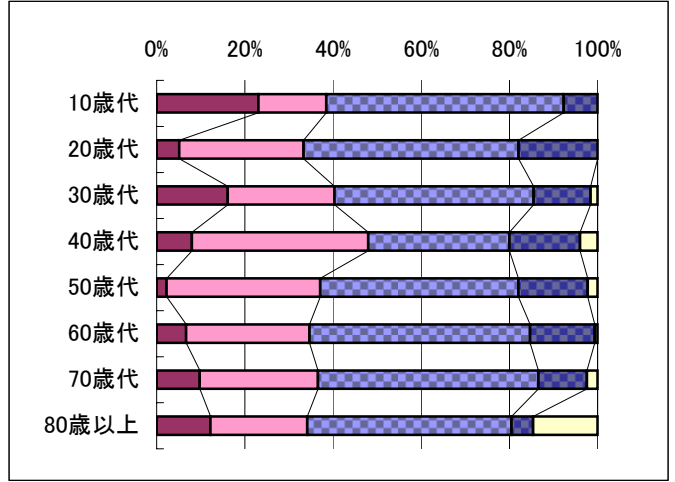
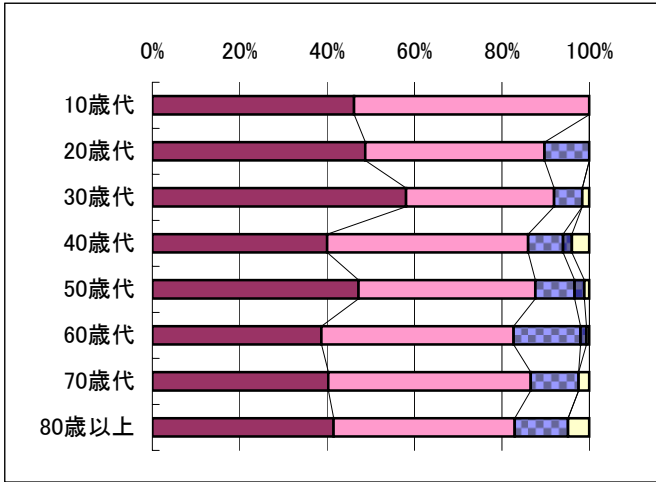
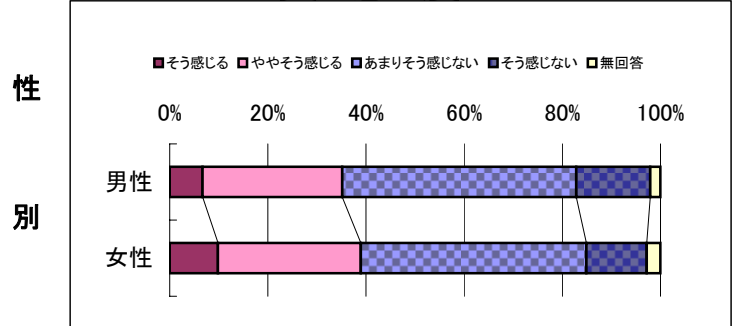

◆ 問31 河 川

Q:あなたは、これらの取り組みが重要だと思いますか。

重要度

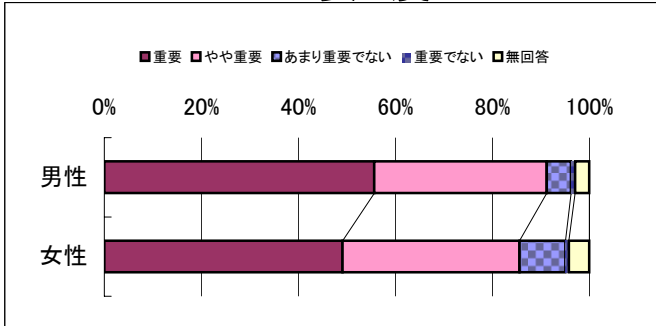

Q:市内に快適で美しい水辺環境があると感じていますか。

実感度

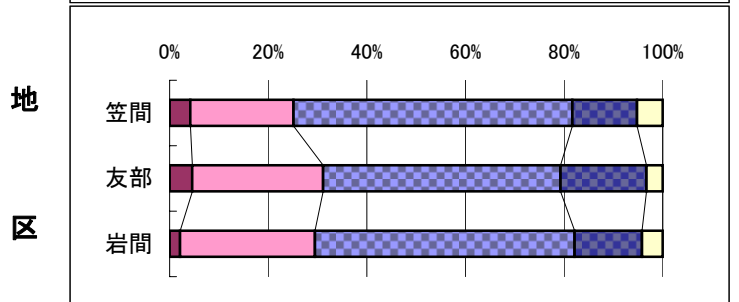
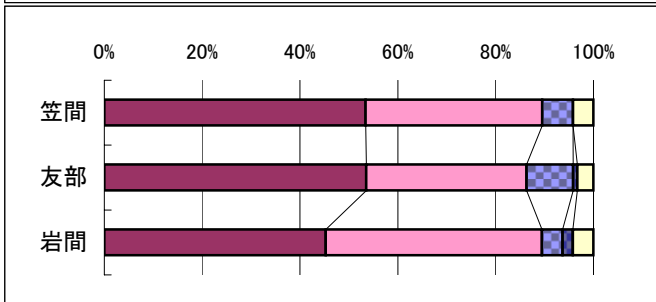
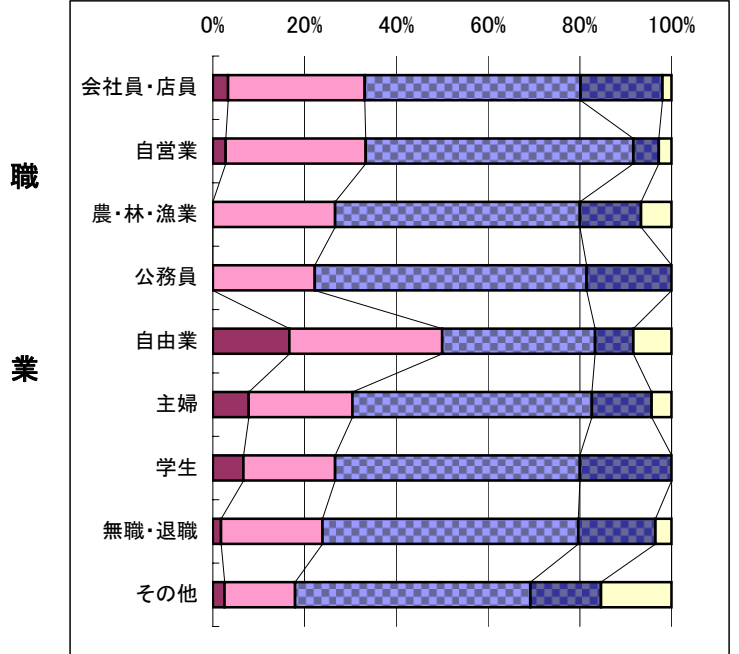
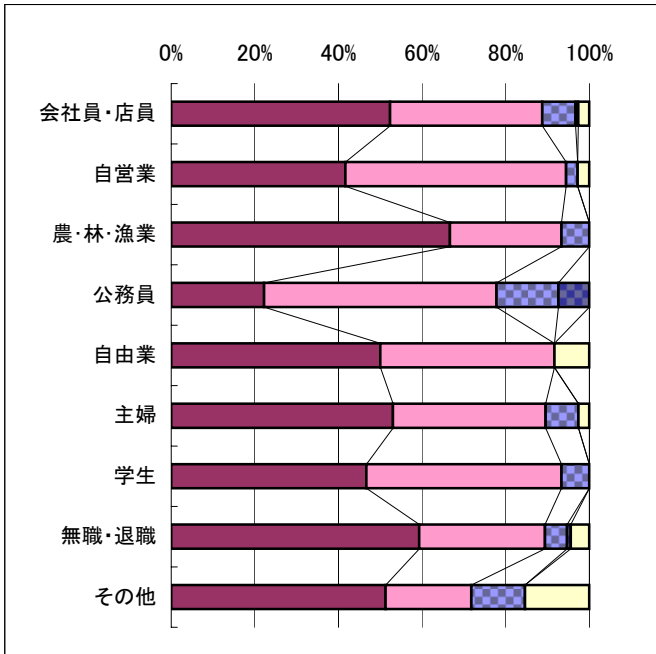
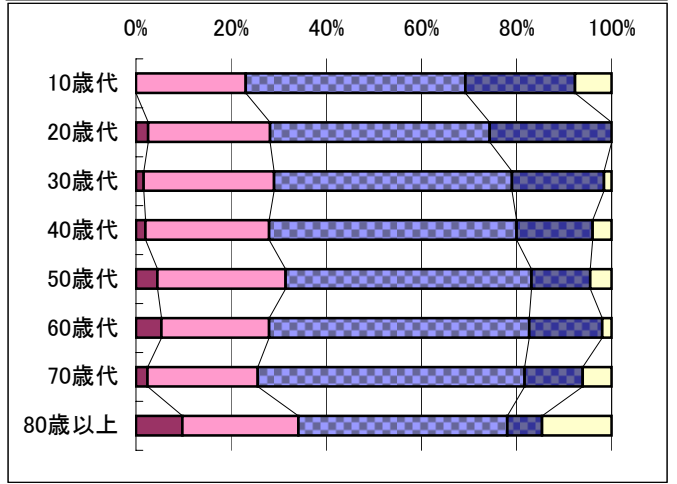
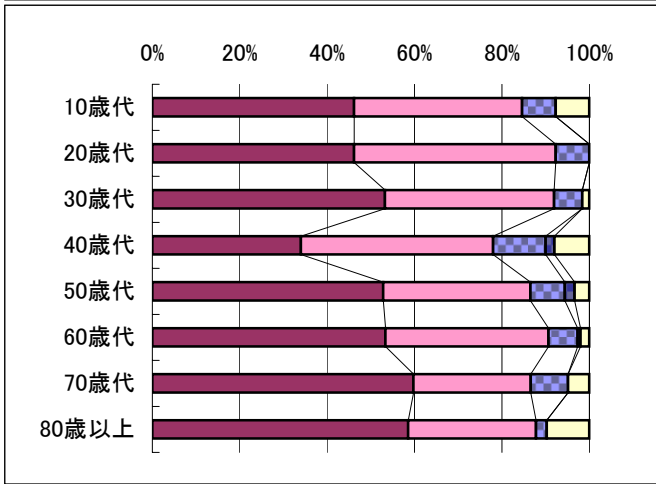
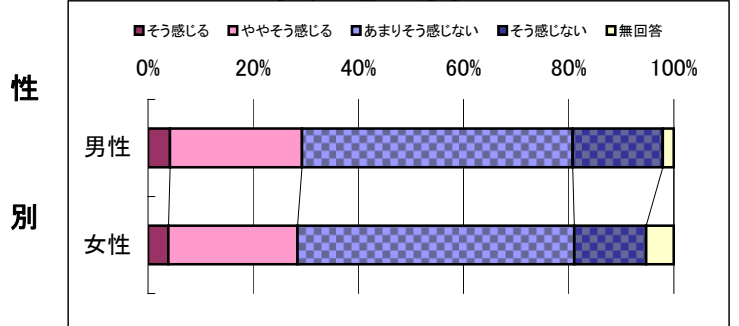

◆ 問32 生活排水

Q:あなたは、これらの取り組みが重要だと思いますか。

重要度

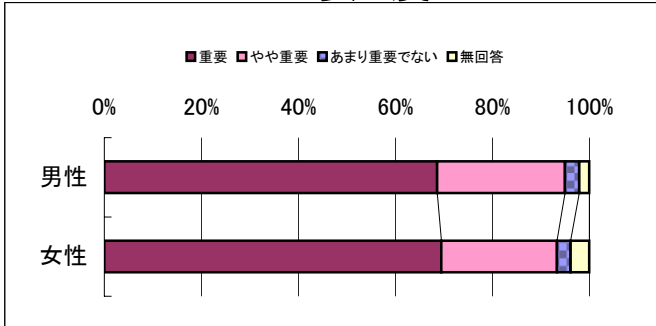

Q:生活環境や河川等の水質が改善されていると感じていますか。

実感度

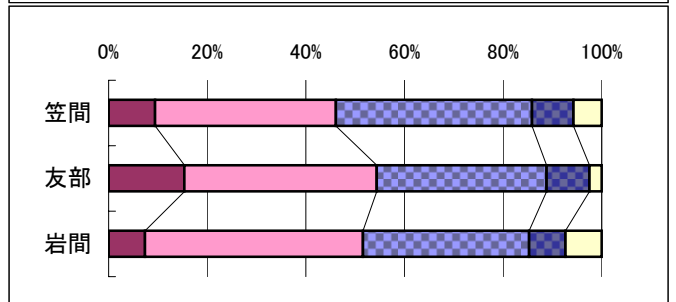
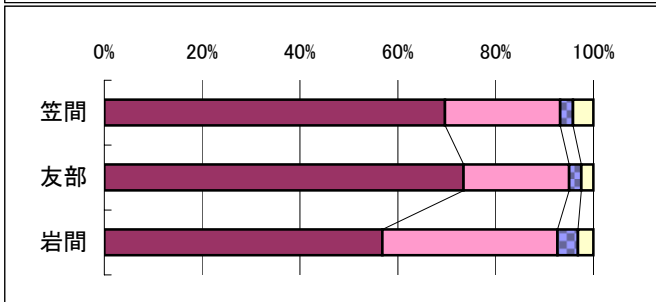
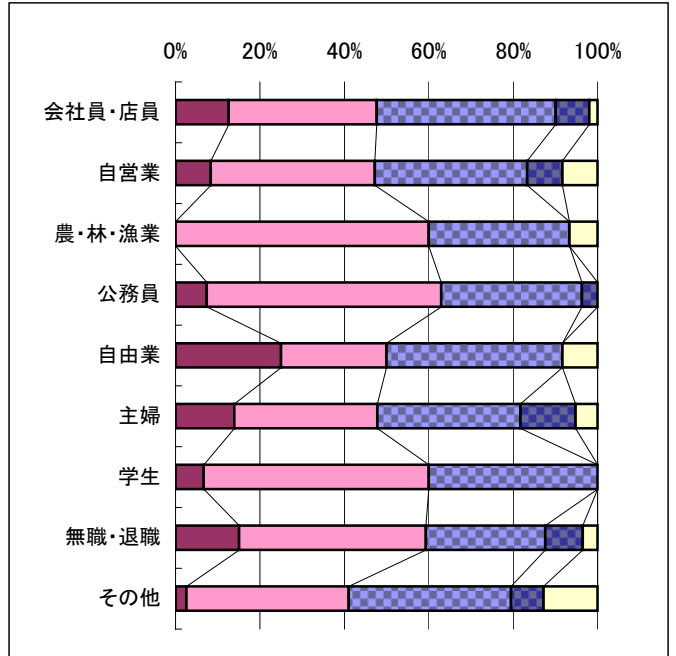
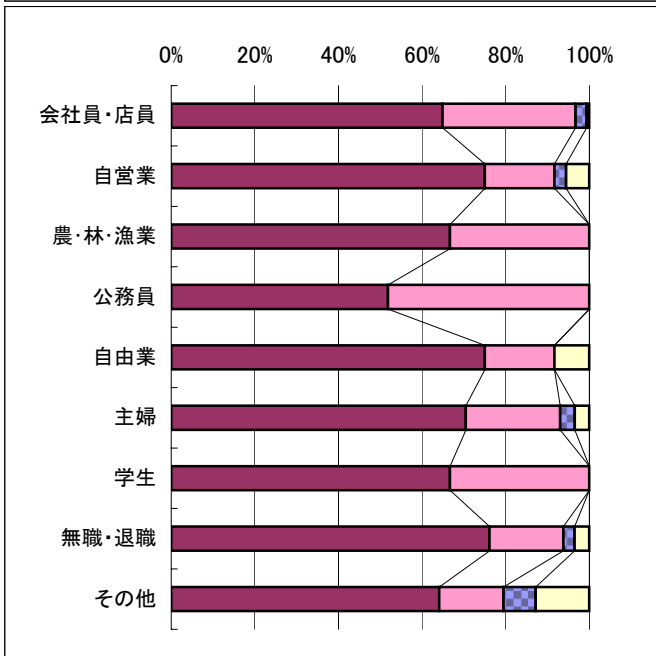
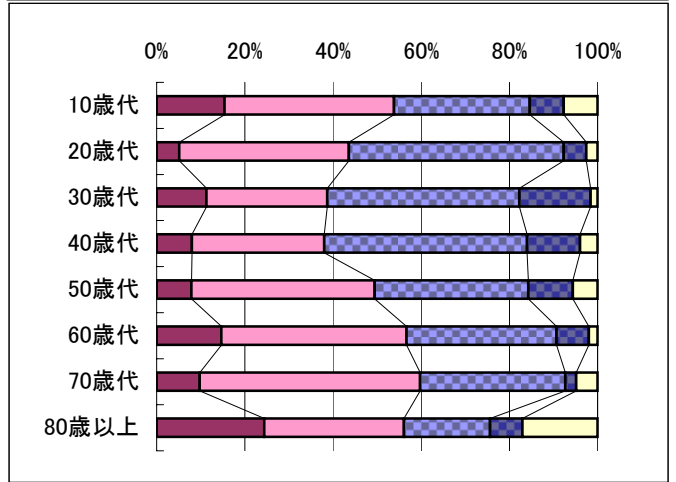
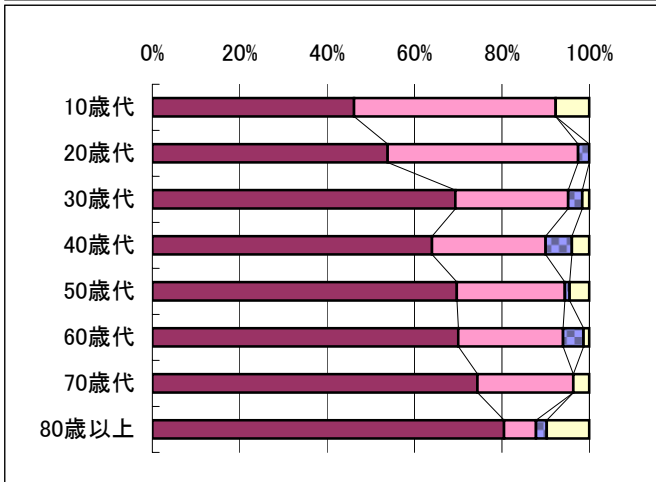
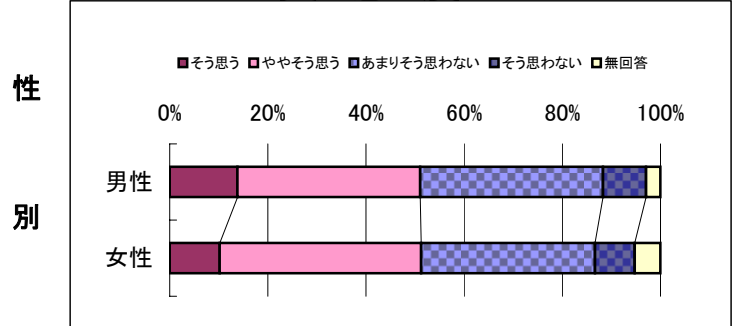

◆ 問33

上 水 道

Q:あなたは、これらの取り組みが重要だと思いますか。

重 要 度

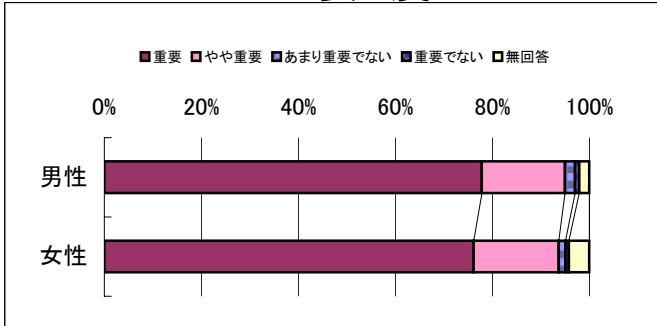

Q:安心・安全な水が安定して使用できていると感じていますか。

実 感 度

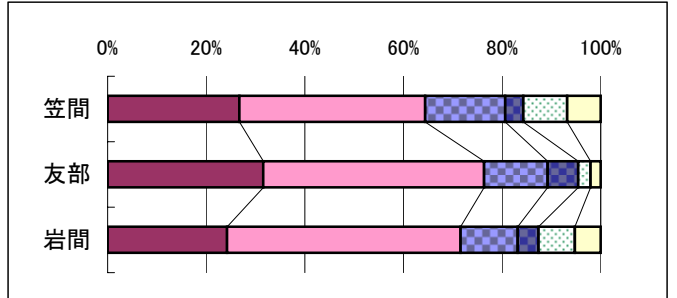
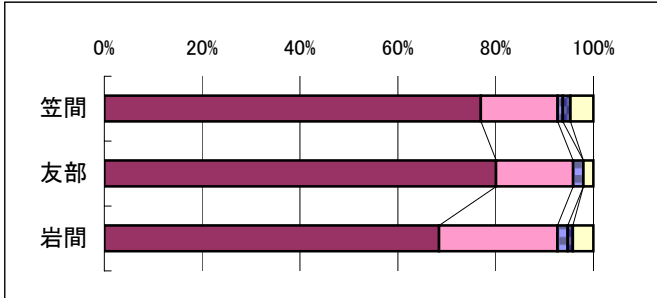
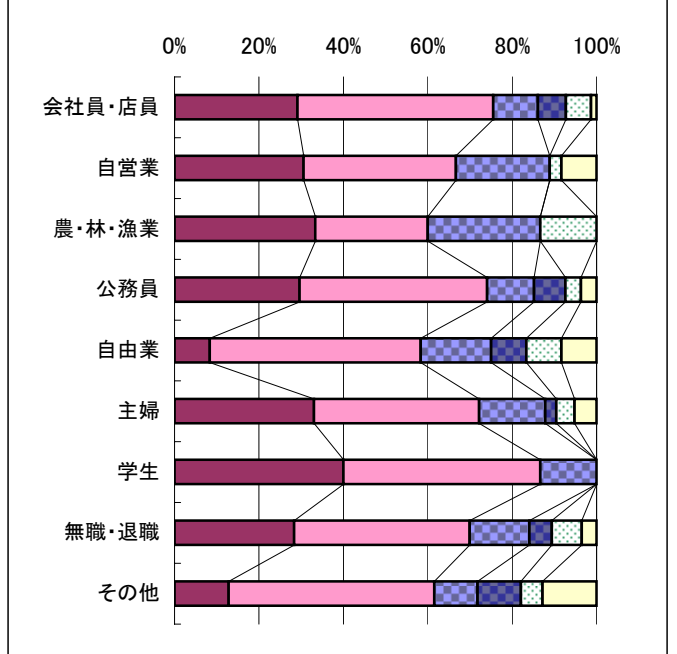
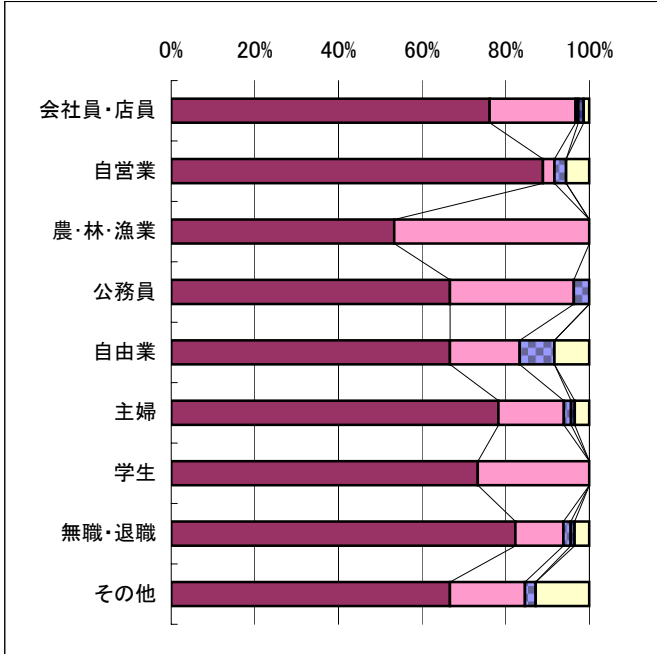
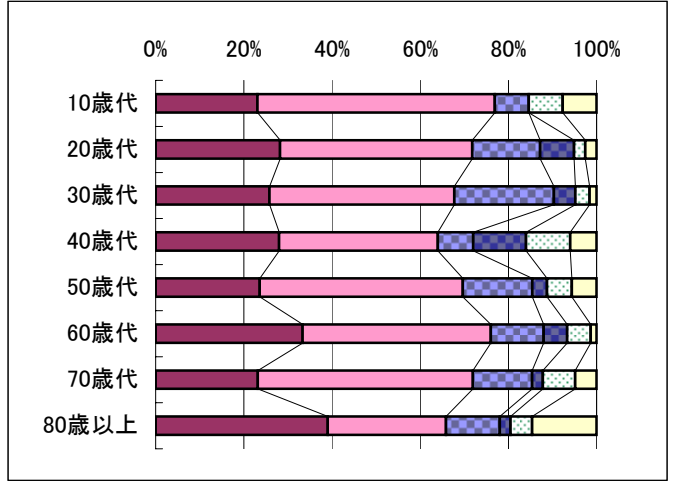
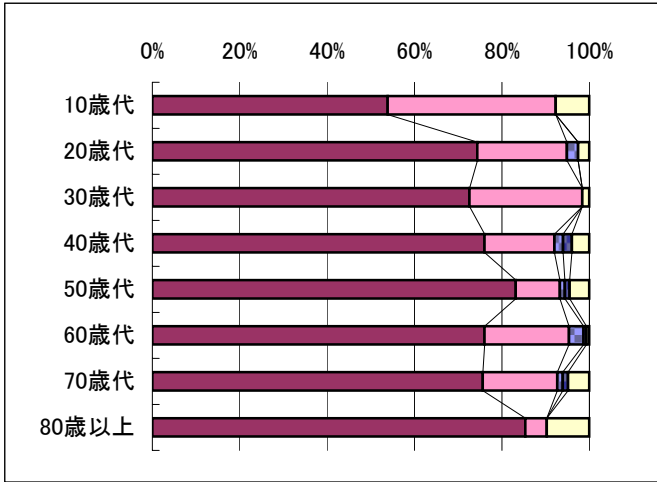
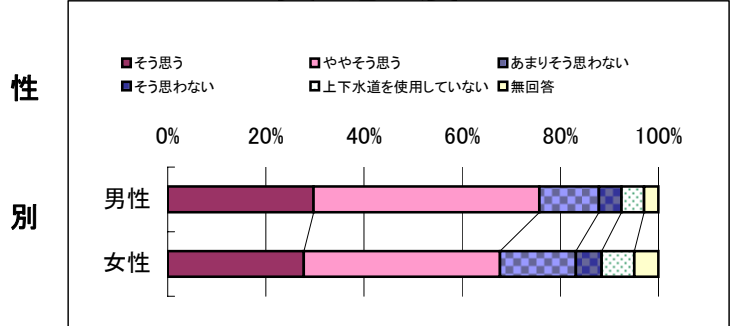

◆ 問34 住 宅

Q:あなたは、これらの取り組みが重要だと思いますか。

重 要 度

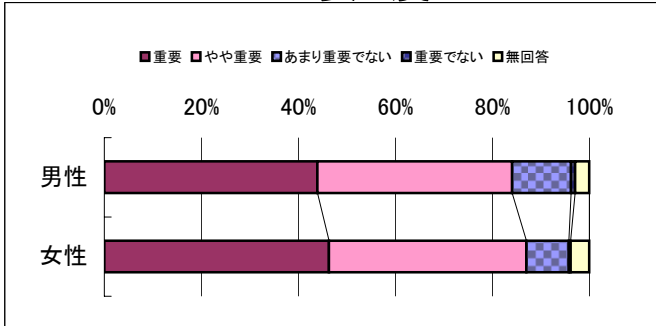

Q:市内では、良好な住環境が形成されていると感じていますか。

実 感 度

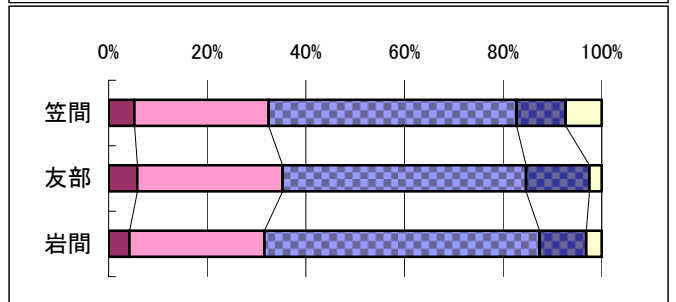
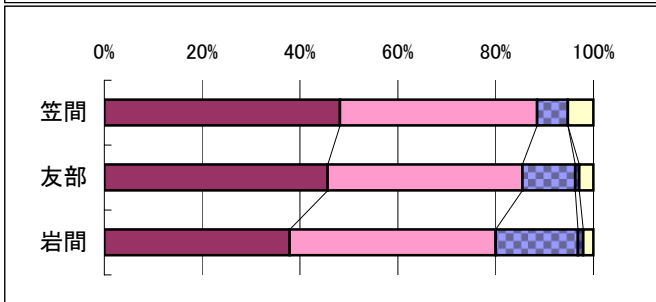
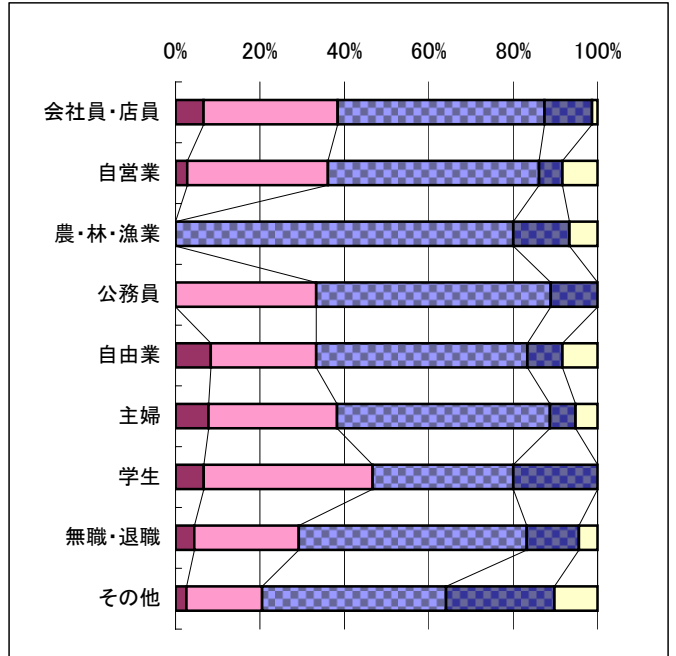
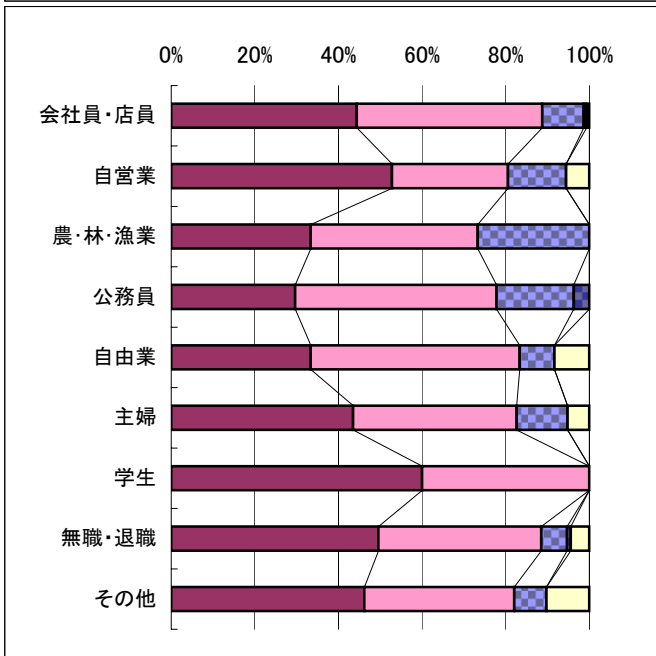
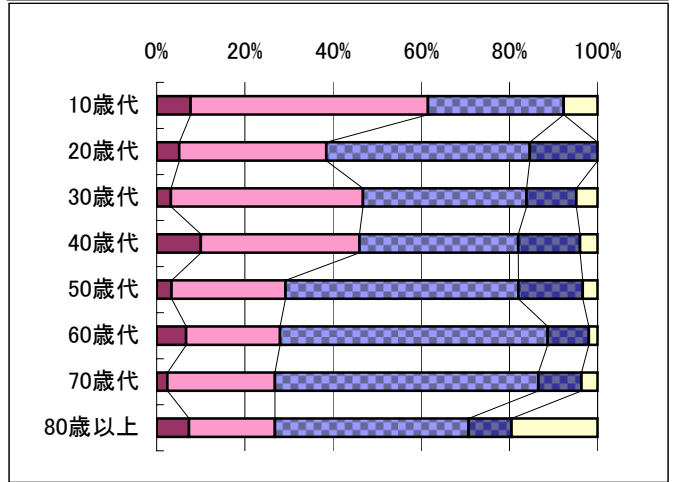
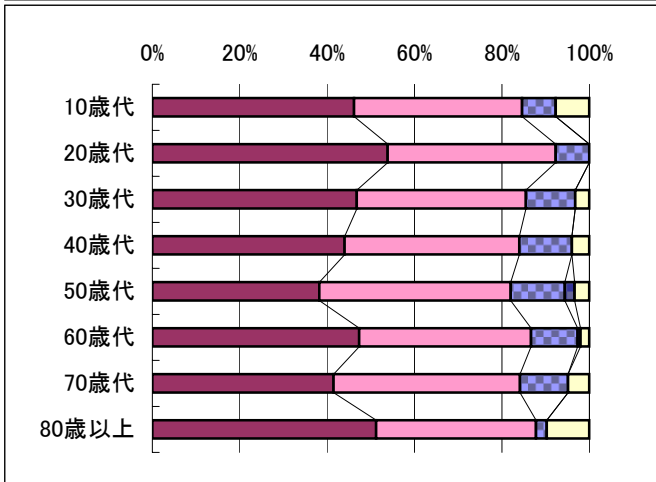
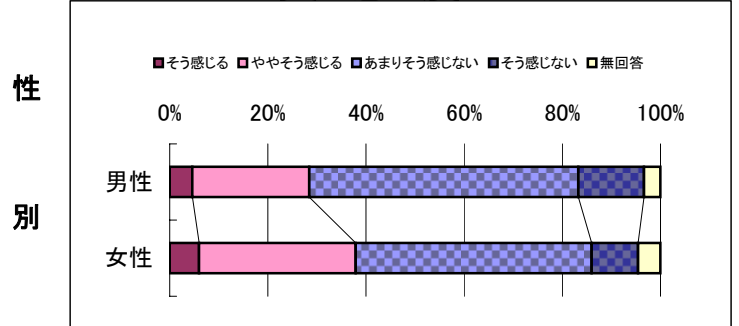

◆ 問35

齋場・墓地

Q:あなたは、これらの取り組みが重要だと思いますか。

重要度

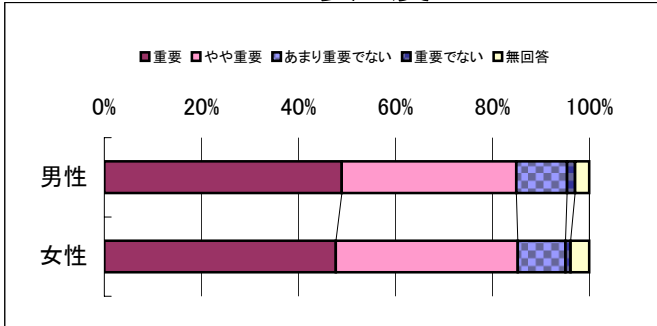

Q:齋場運営が適切に行われていると感じていますか。

実感度

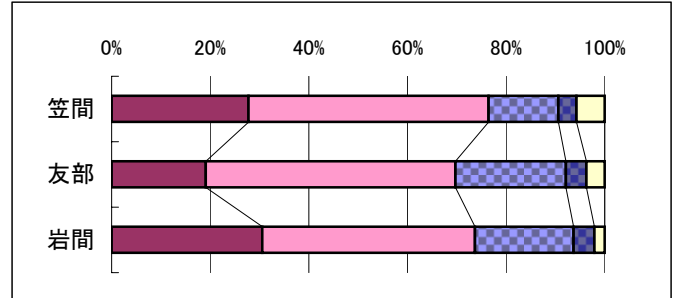
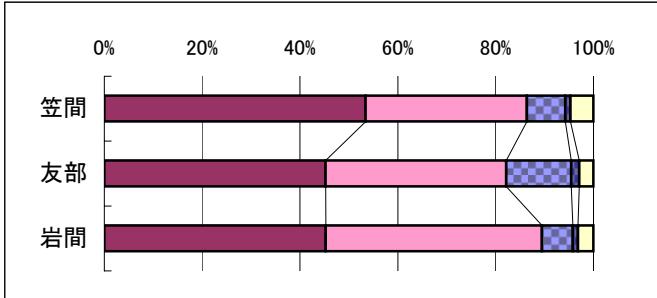
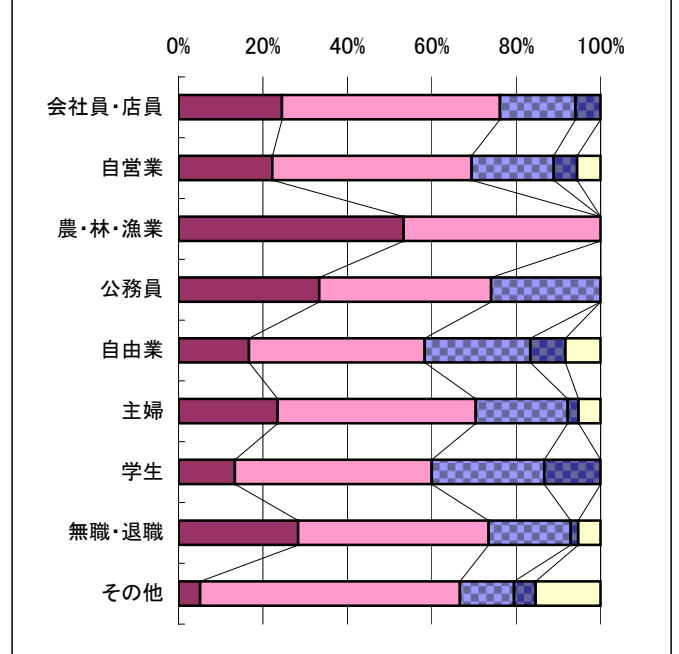
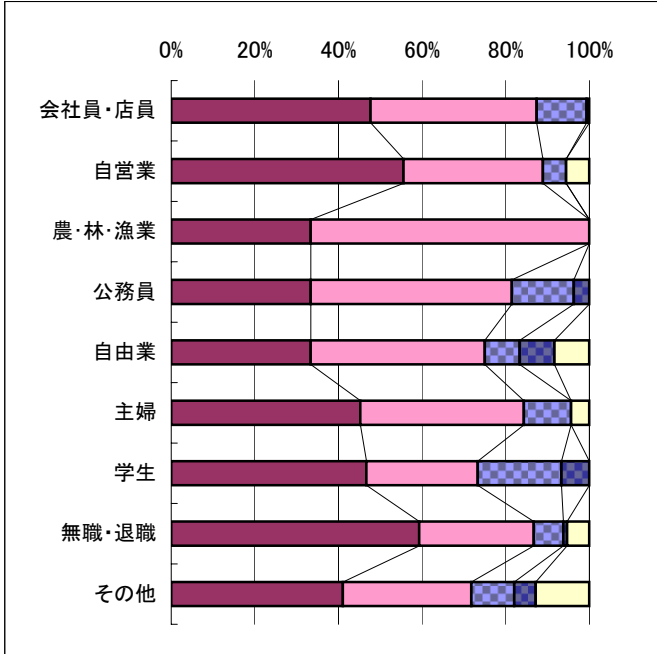
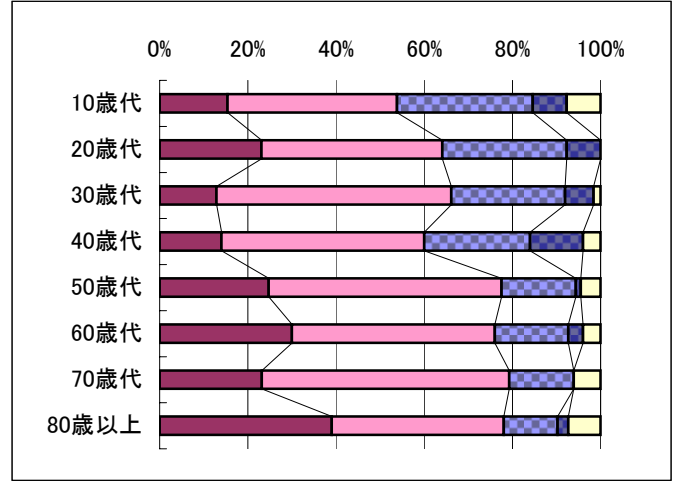
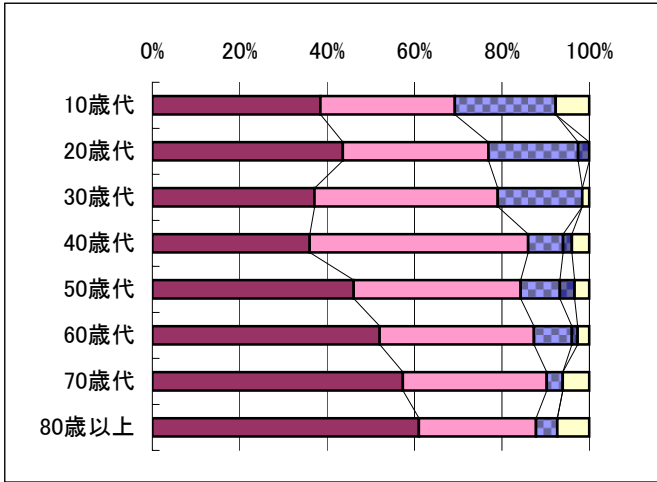
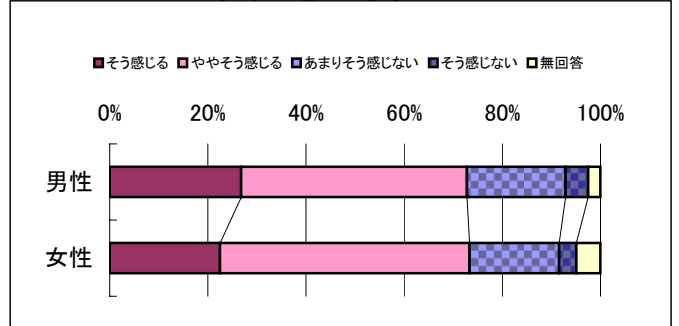

◆ 問36 防 災 (その1)

Q: あなたは、これらの取り組みが重要だと思いますか。

重 要 度

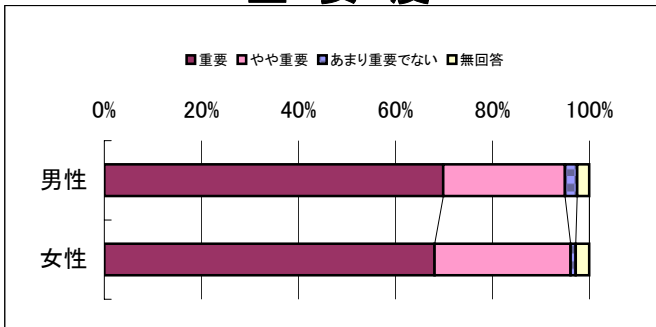

Q: 防災に関する正しい知識が身についていますか。

実 感 度

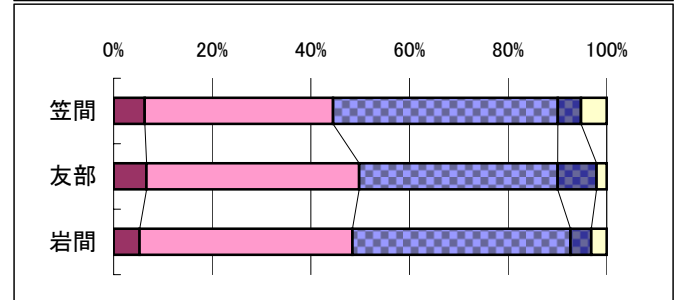
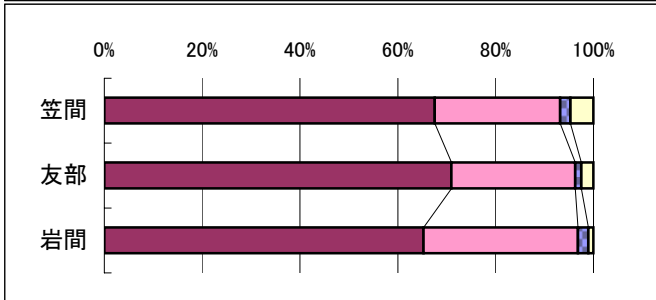
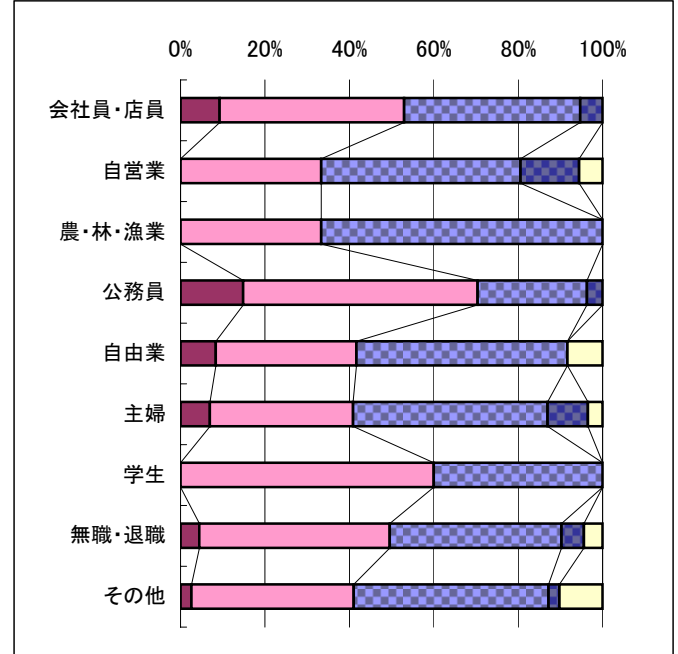
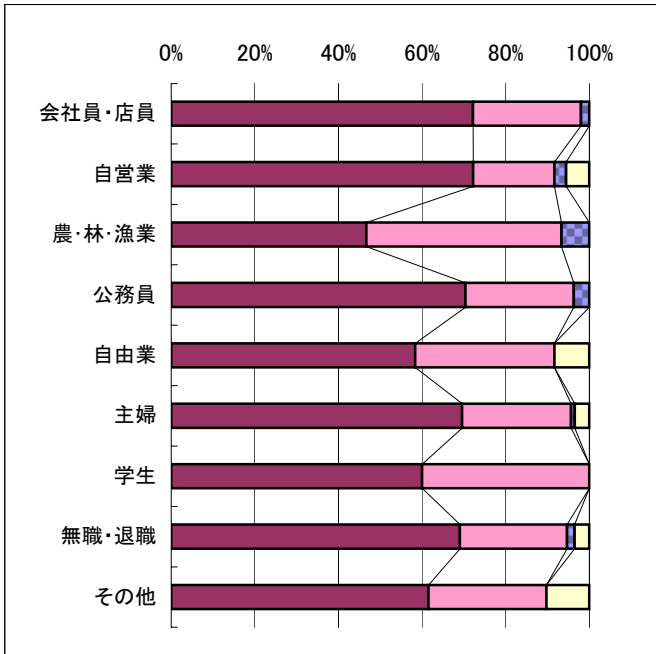
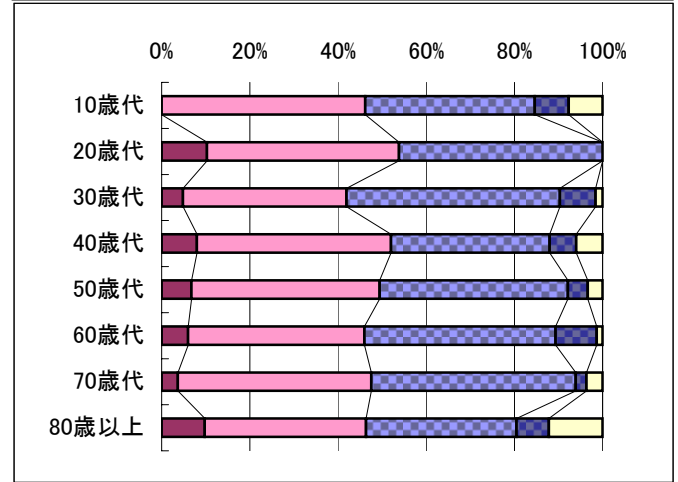
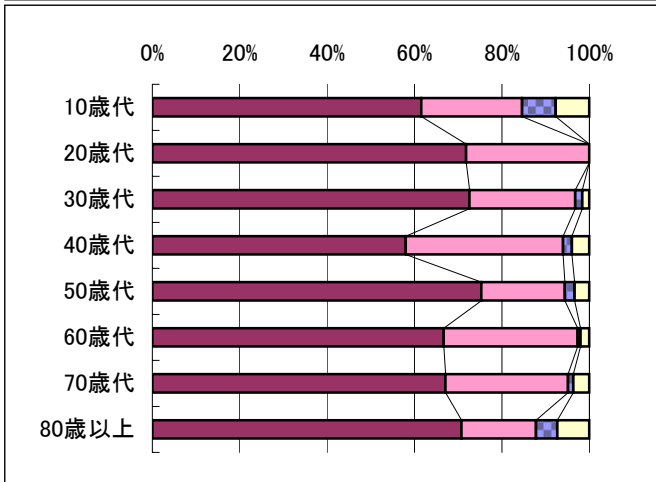
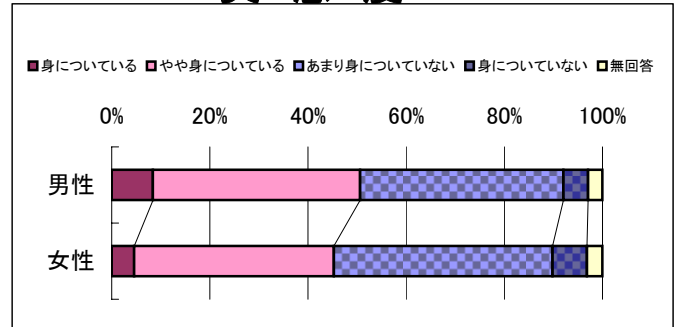

◆ 問37 防 災 (その2)

Q: あなたは、これらの取り組みが重要だと思いますか。

重 要 度

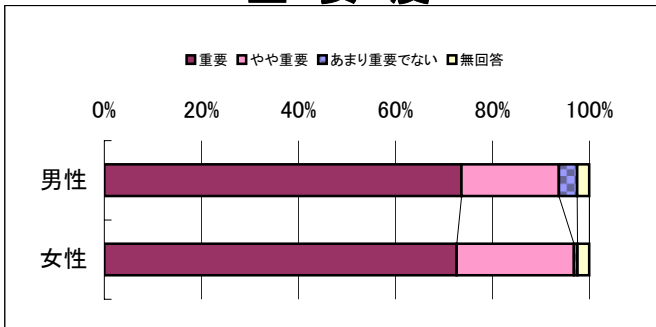

Q: 防災に関する行動が身についていますか。

実 感 度

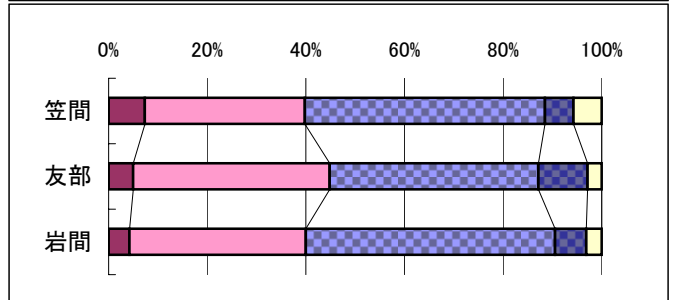
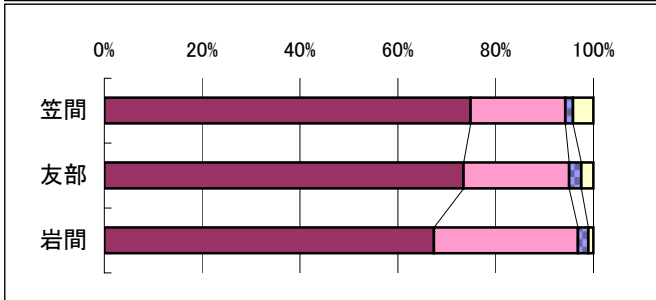
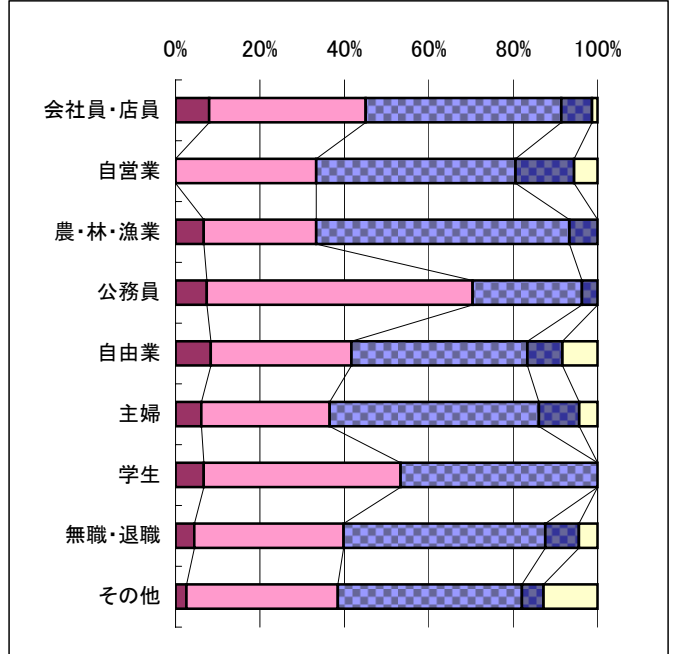
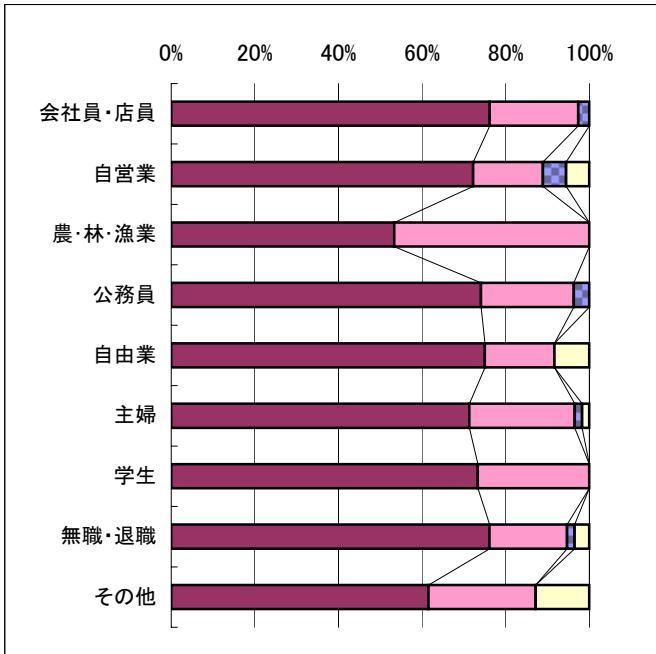
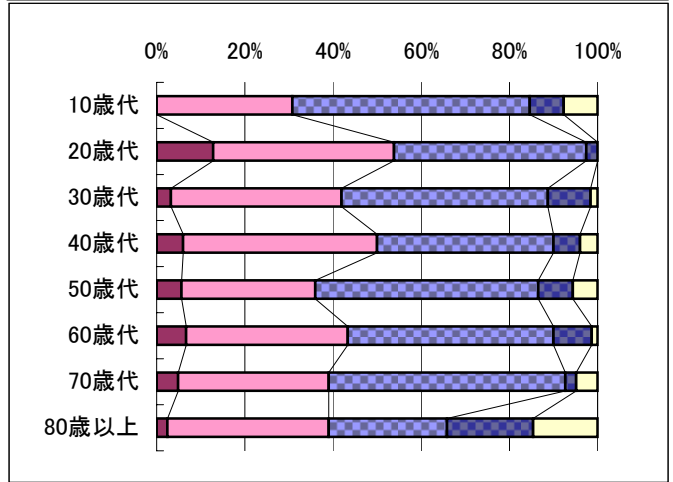
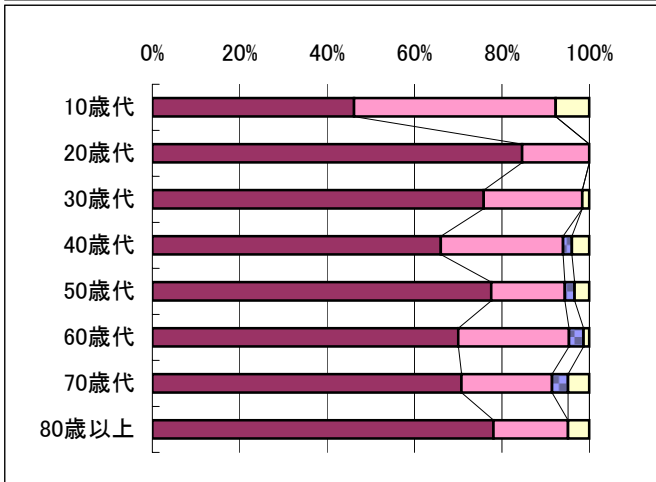
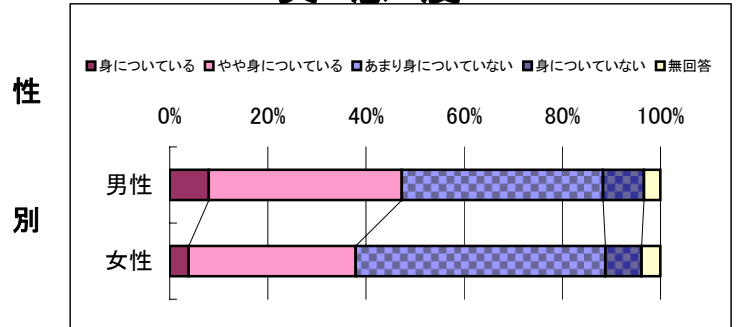

◆ 問38

消 防

Q:あなたは、これらの取り組みが重要だと思いますか。

重 要 度

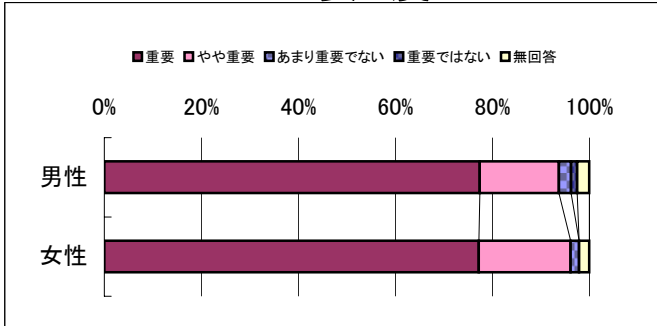

Q:安心できる消防・救急体制が整備されていると感じますか。

実 感 度

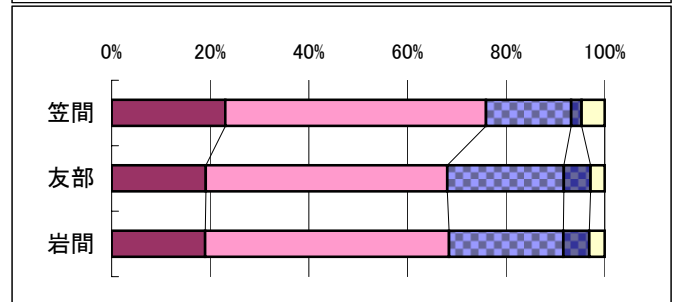
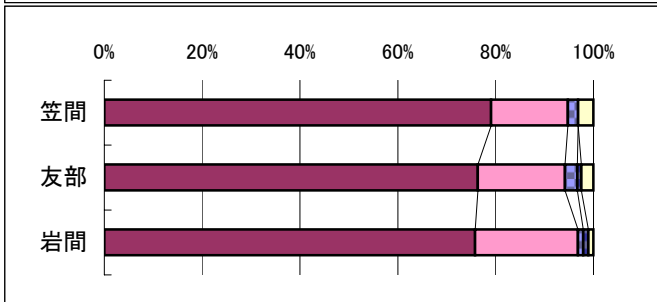
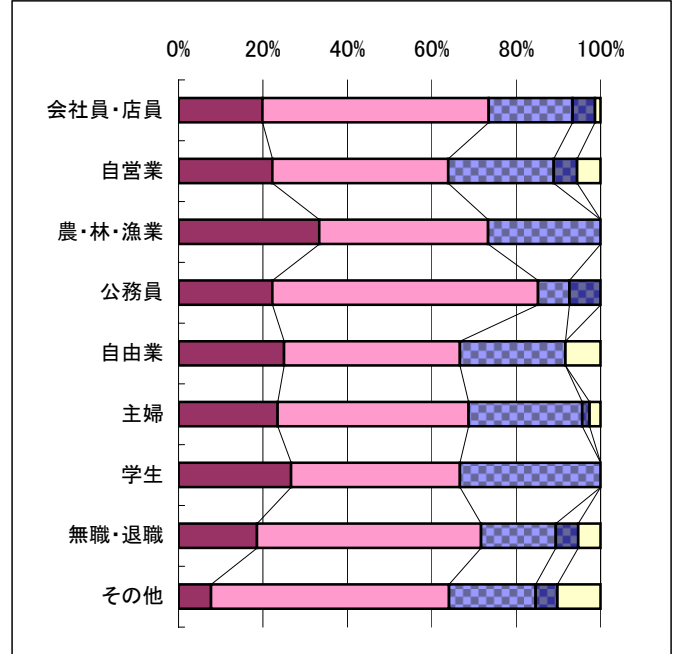
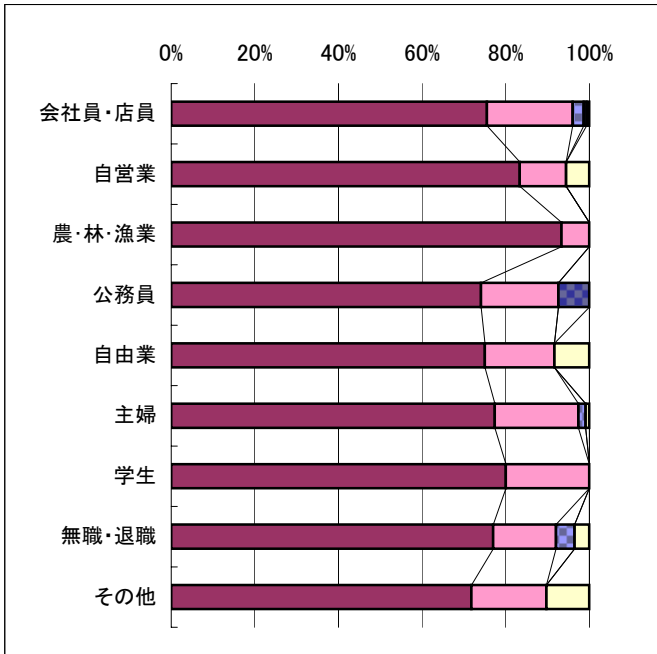
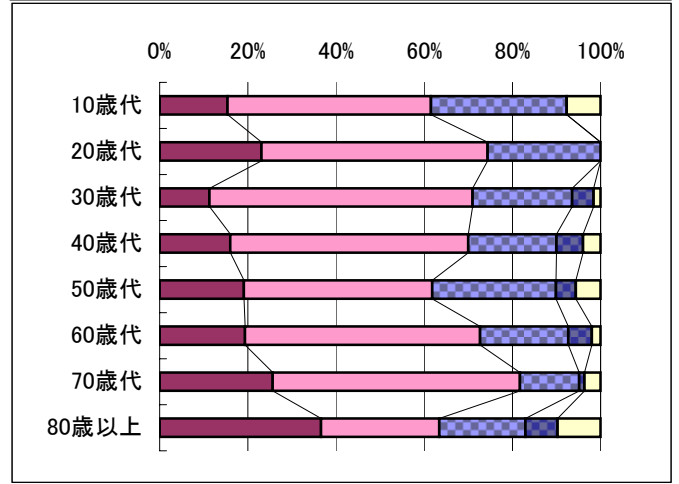
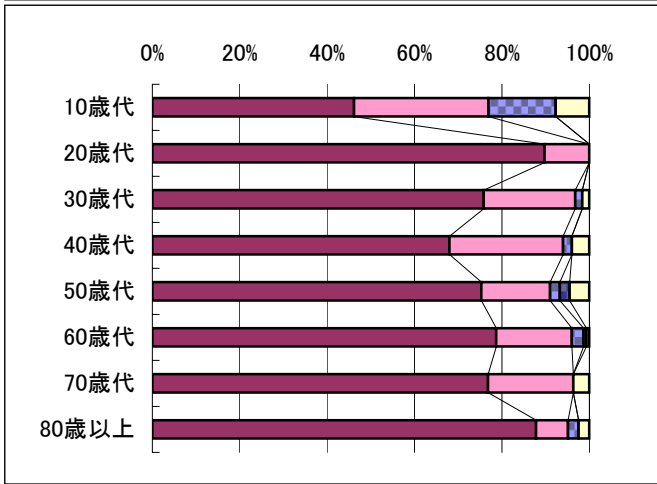
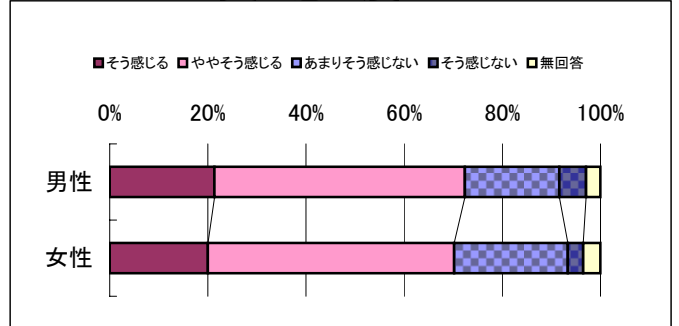

◆ 問39

防 犯

Q:あなたは、これらの取り組みが重要だと思いますか。

重 要 度

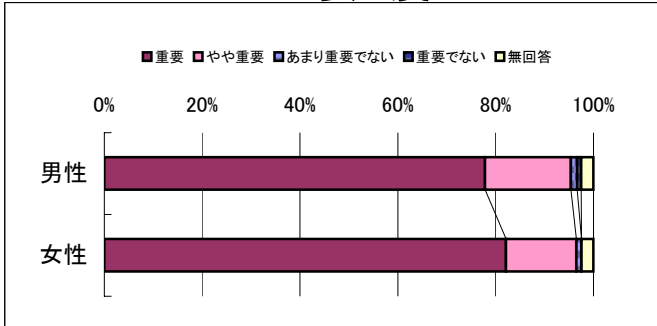

Q:犯罪の多様化・巧妙化が進んでいますが、安心して暮らせていると感じますか。

実 感 度

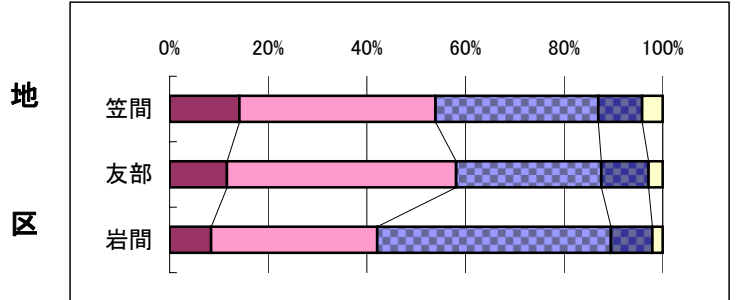
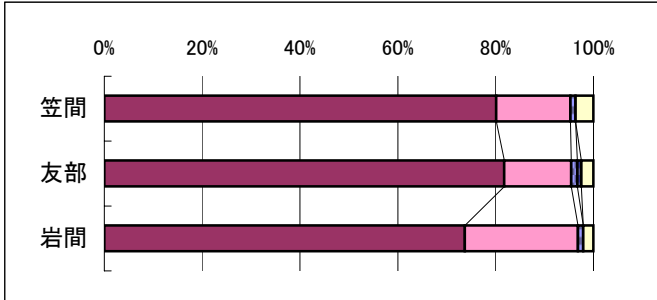
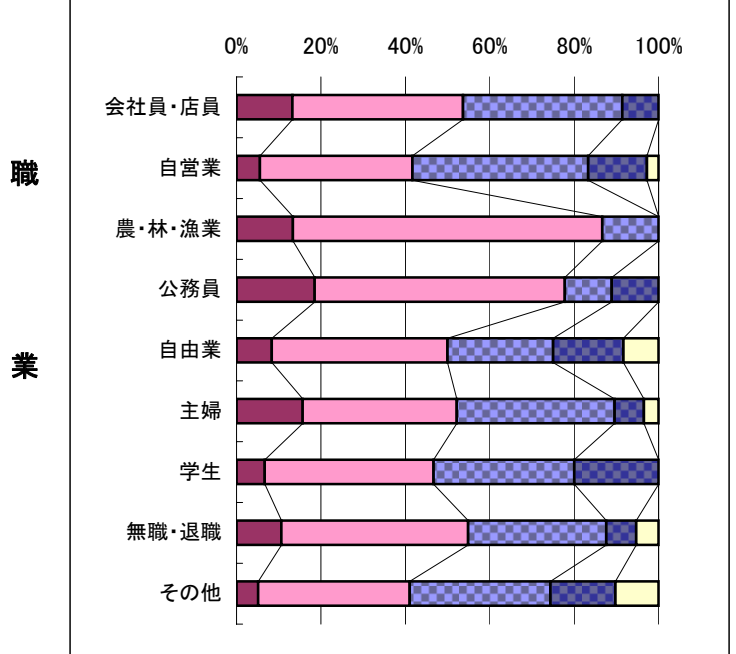
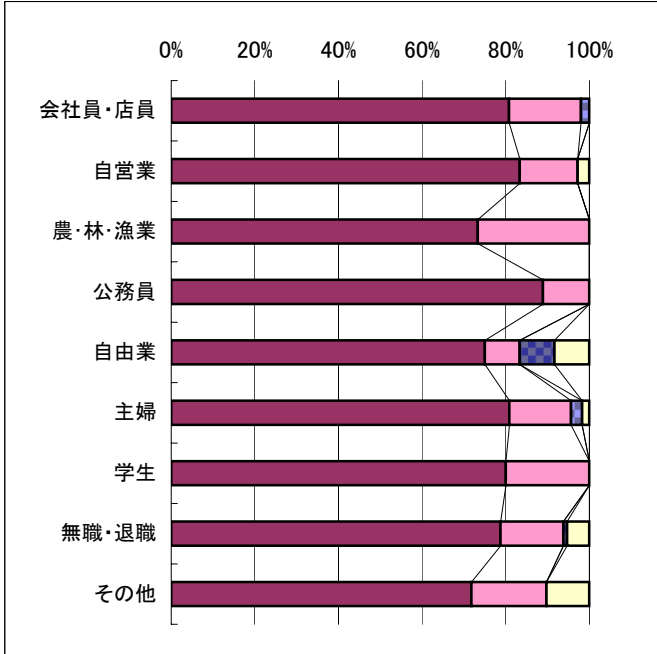
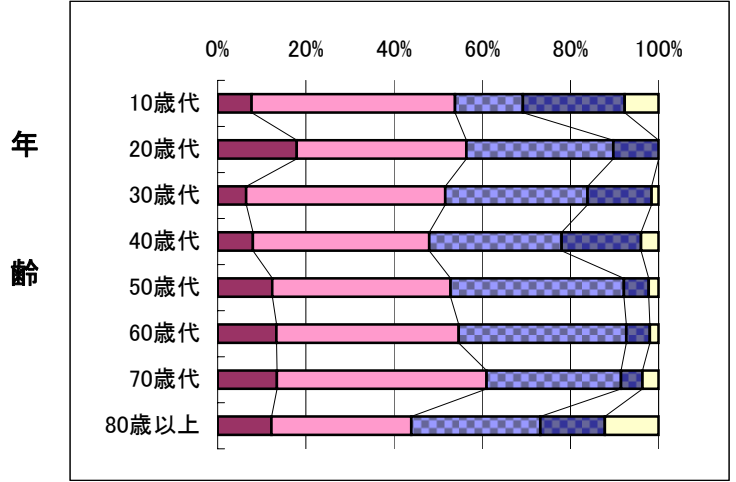
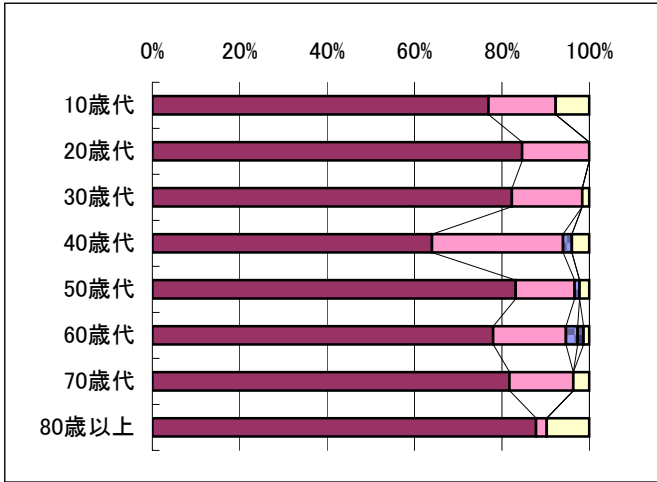
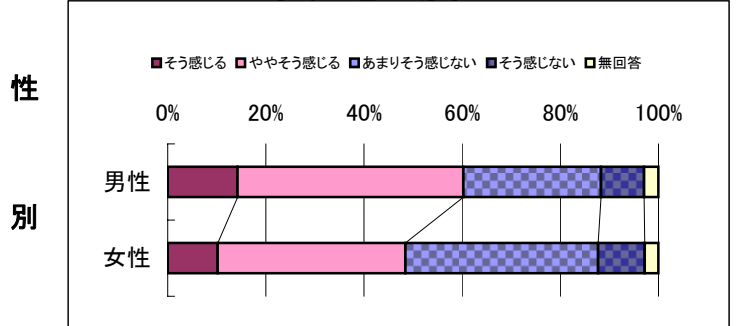

◆ 問40 交通安全

Q: あなたは、これらの取り組みが重要だと思いますか。

重要度

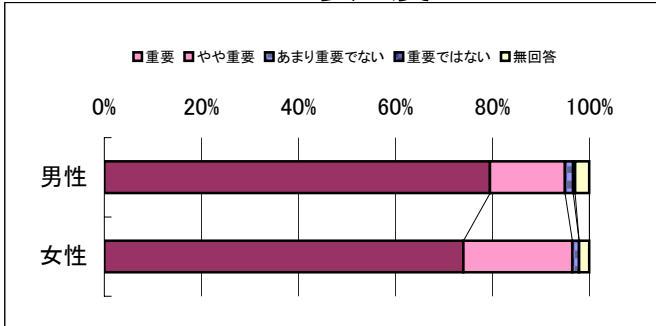

Q: 交通安全対策が充実していると感じますか。

実感度

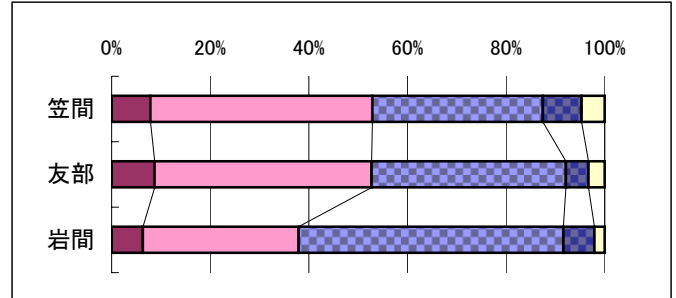
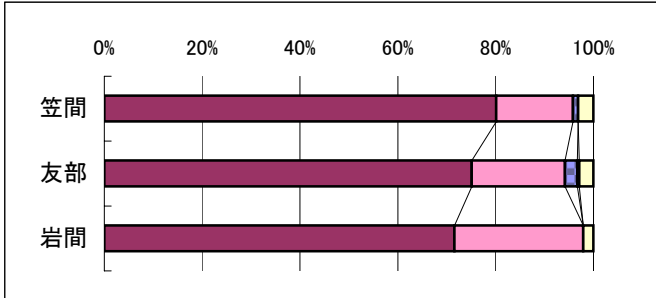
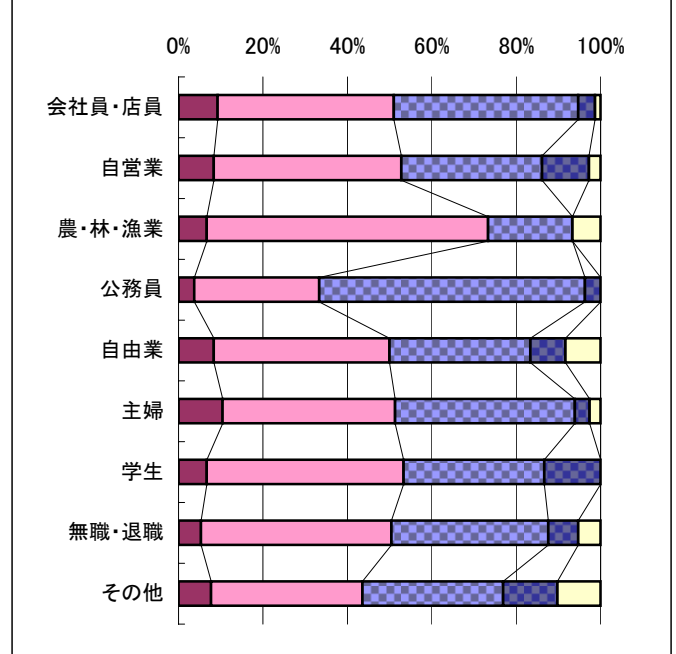
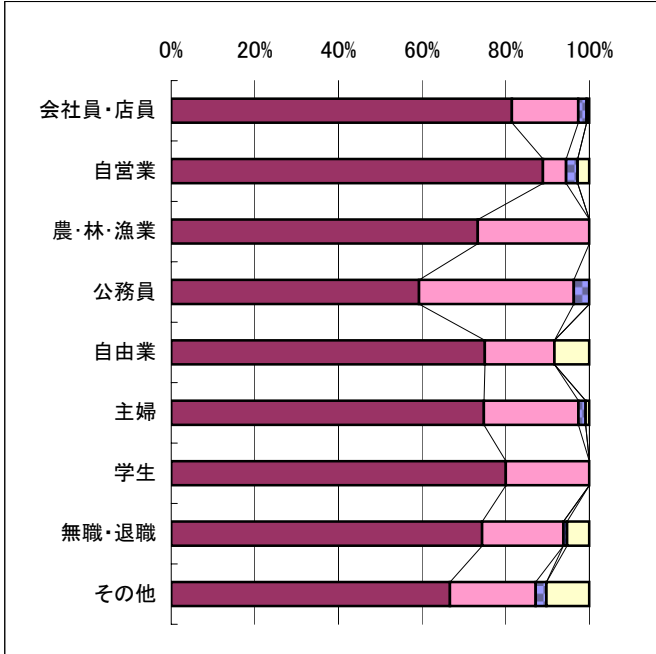
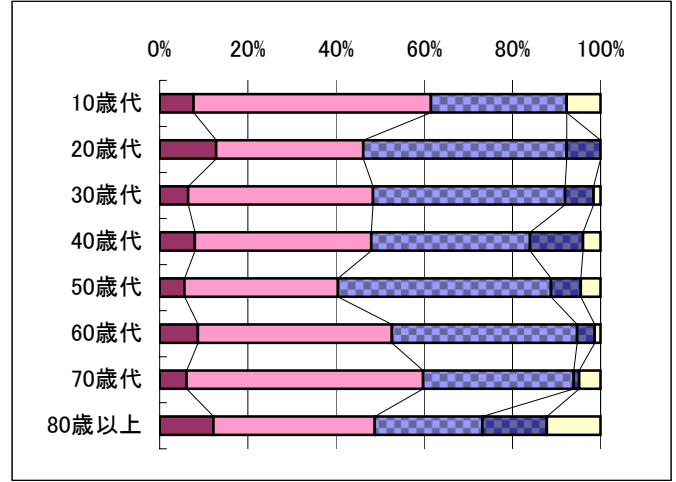
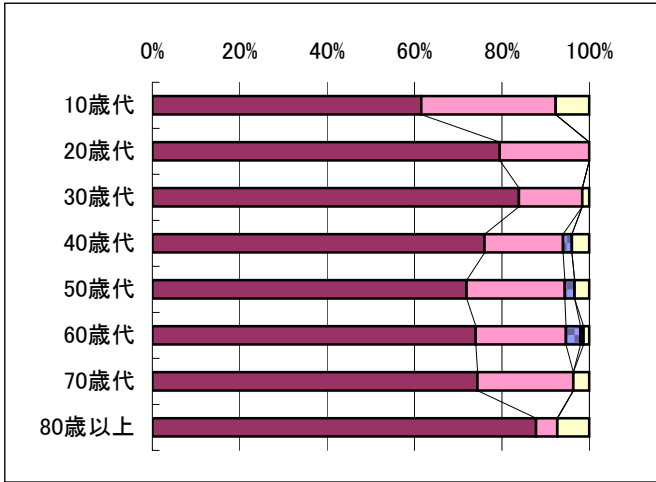
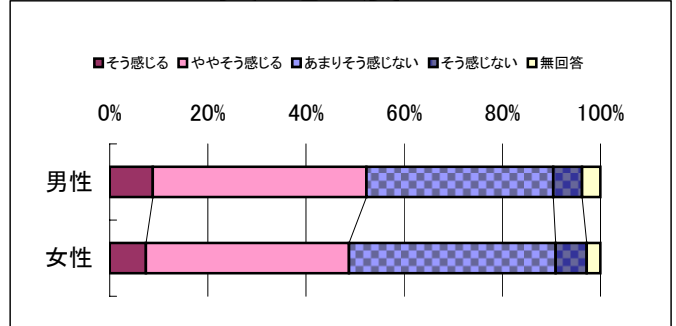

◆ 問41 消費者行政

Q:あなたは、これらの取り組みが重要だと思いますか。

重要度

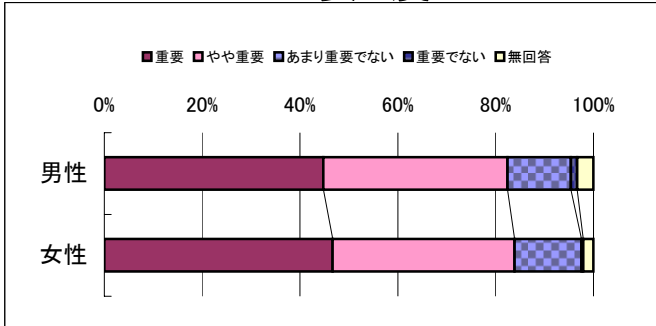

Q:日頃から消費者被害に遭わないように注意していますか。

実感度

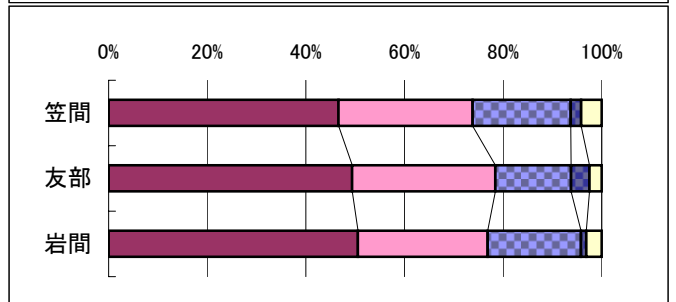
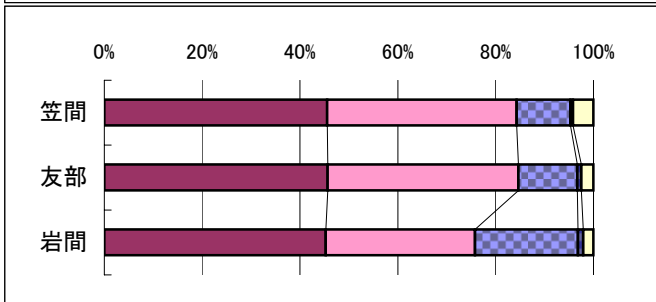
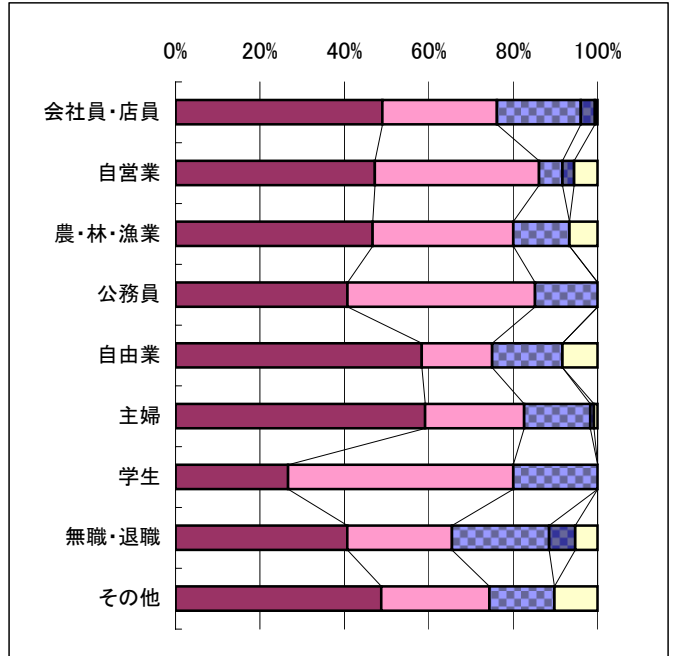
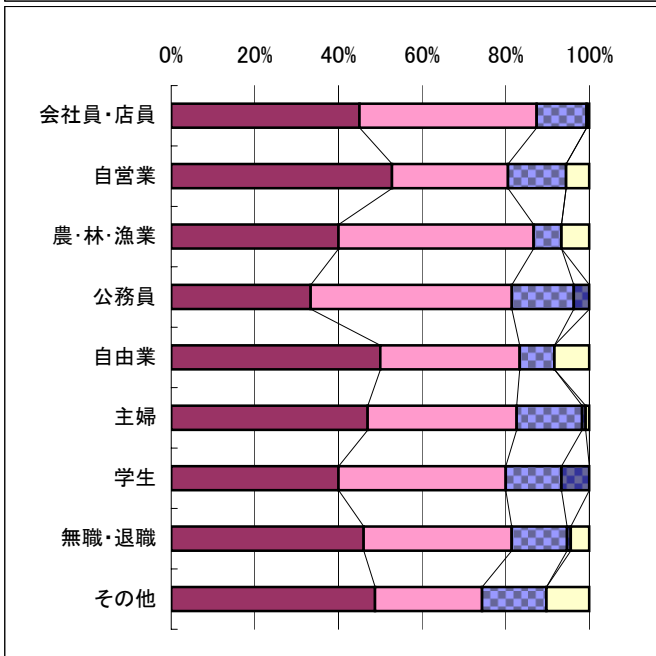
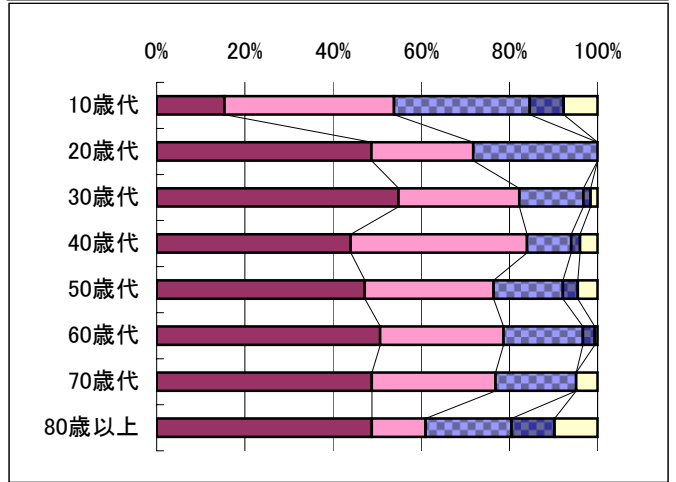
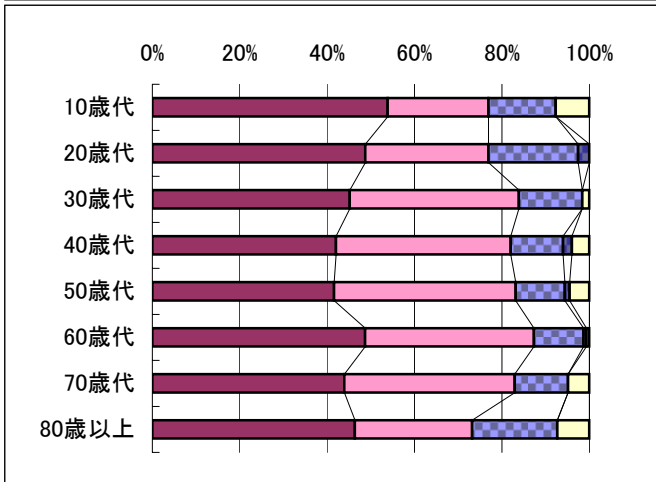
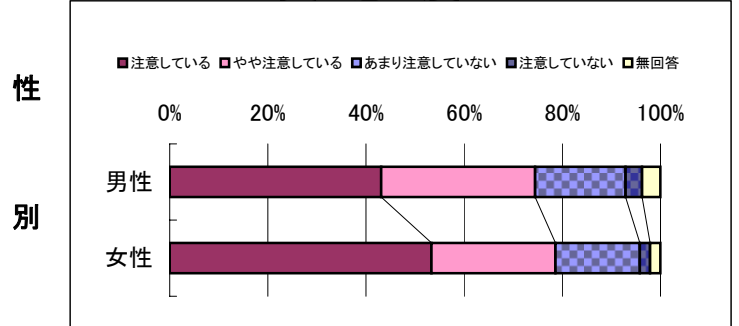

◆ 問42

環境保全・公害防止

Q:あなたは、これらの取り組みが重要だと思いますか。

重要度

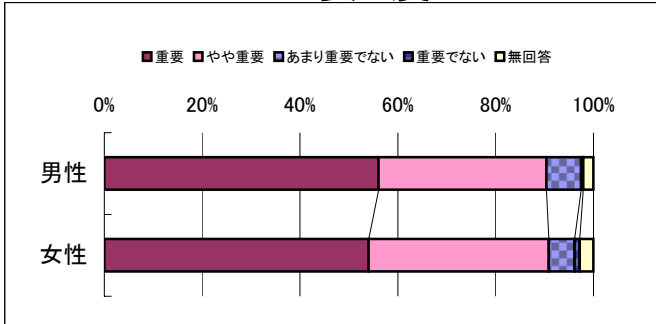

Q:日常生活において、環境に配慮していますか。

実感度

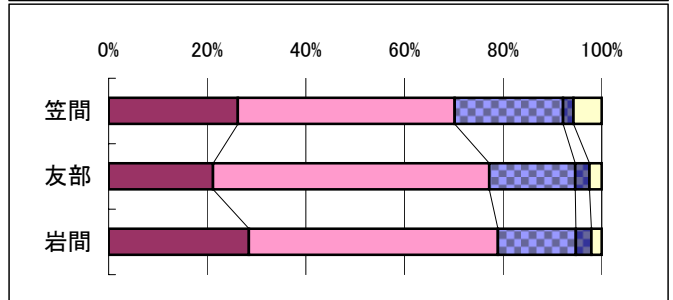
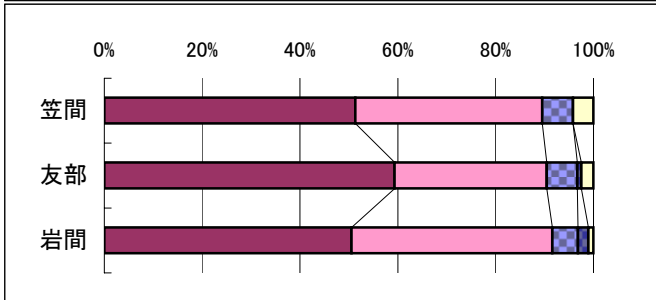
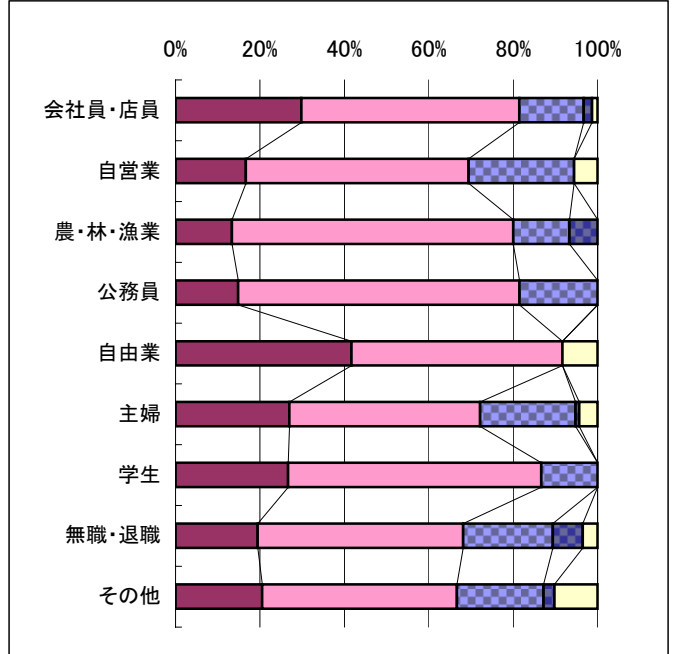
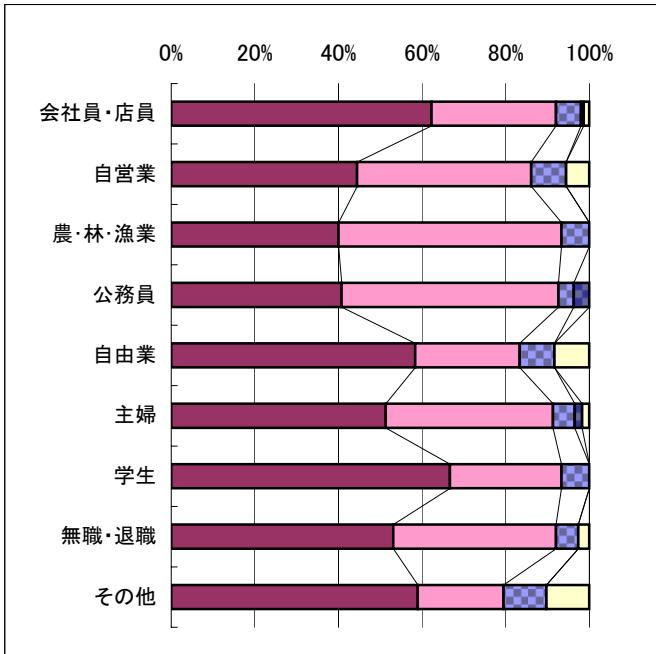
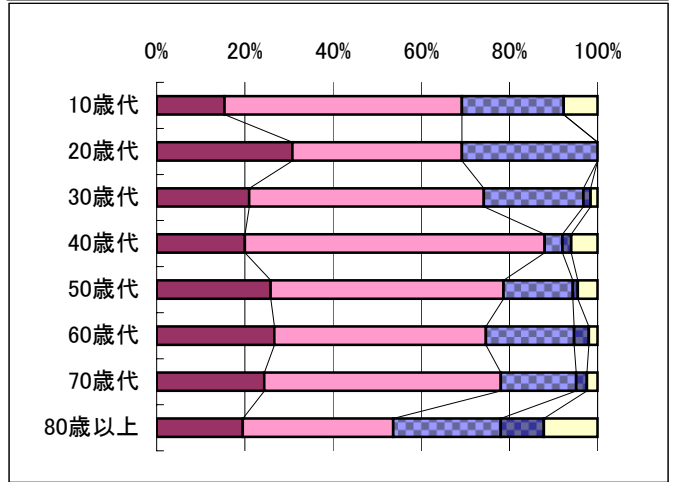
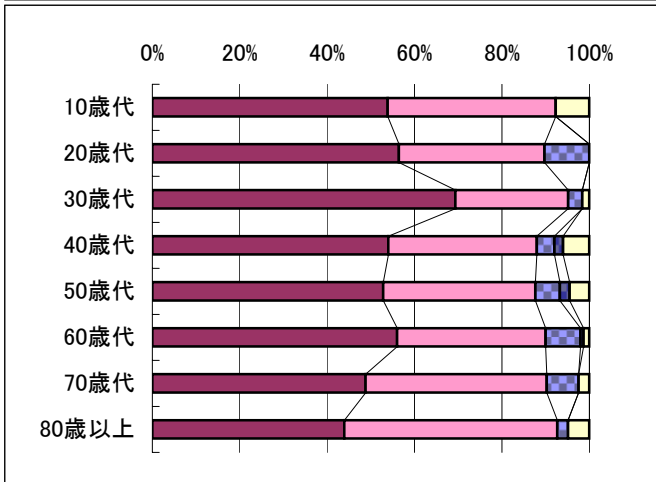
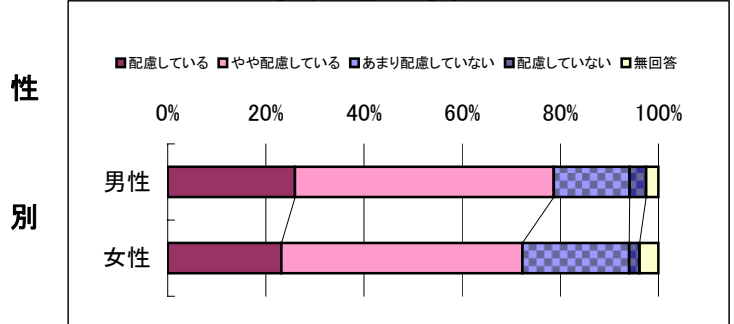

◆ 問43

廃棄物対策

Q:あなたは、これらの取り組みが重要だと思いますか。

重要度

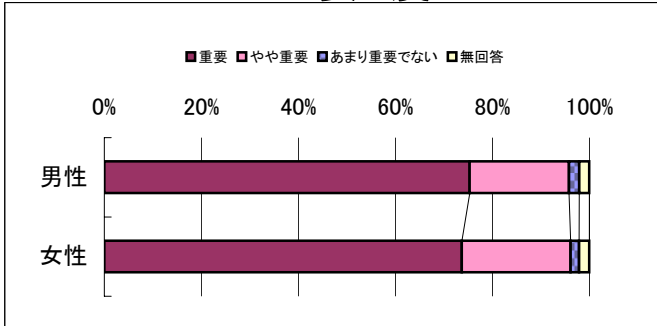

Q:ゴミの減量化・リサイクルを実施していますか。

実感度

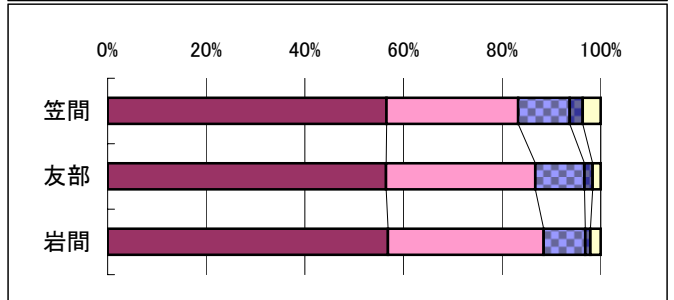
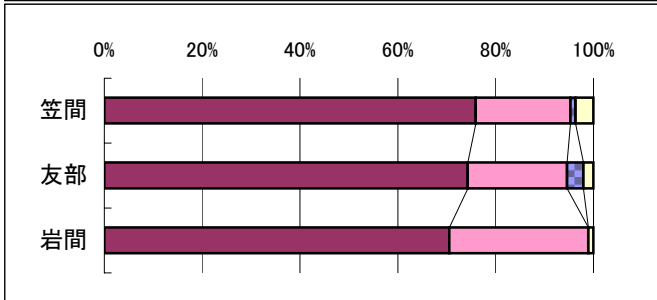
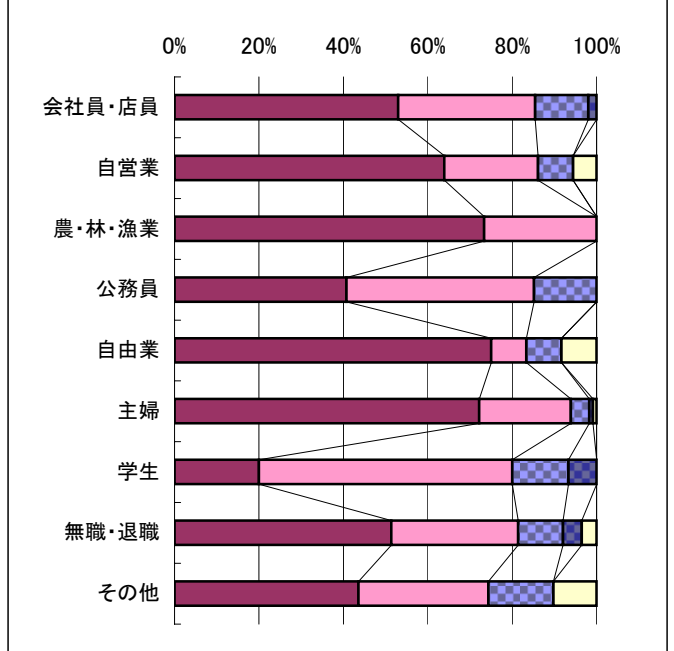
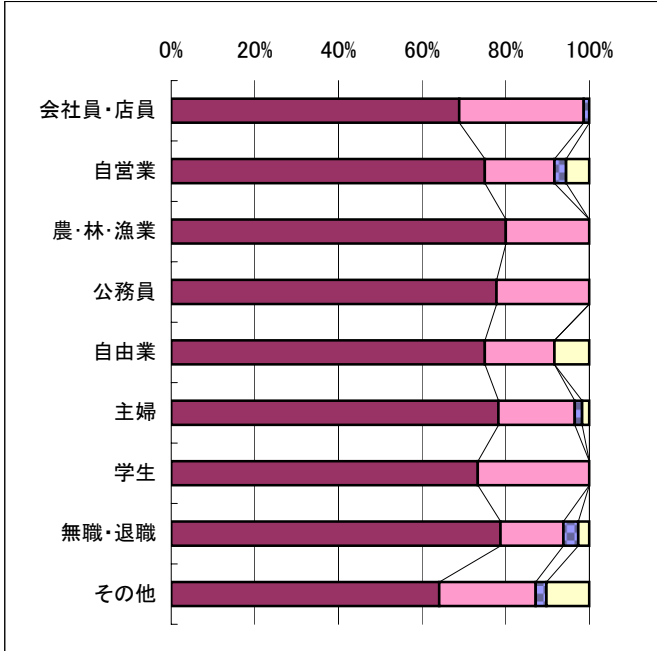
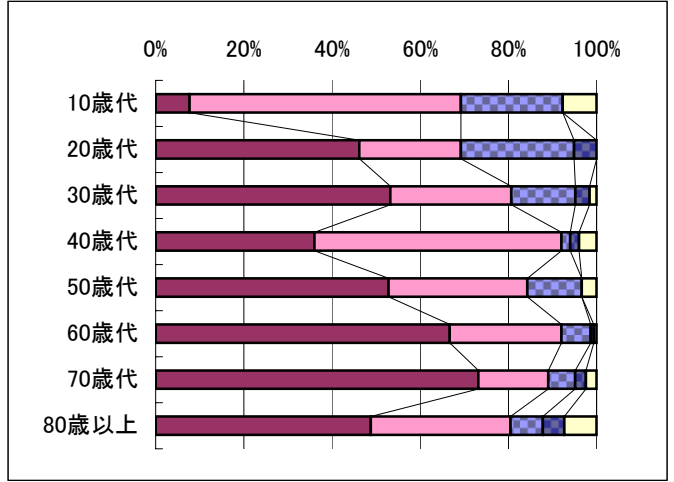
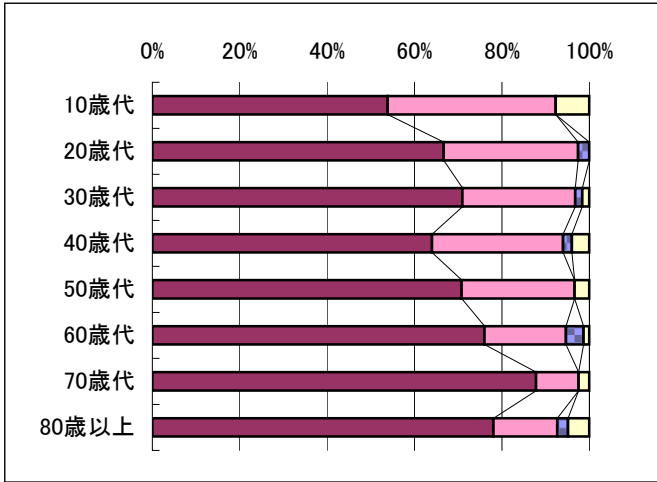
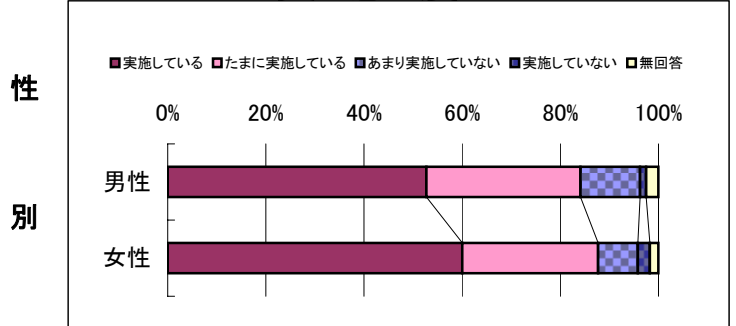

◆ 問44 幼児教育

Q:あなたは、これらの取り組みが重要だと思いますか。

重要度

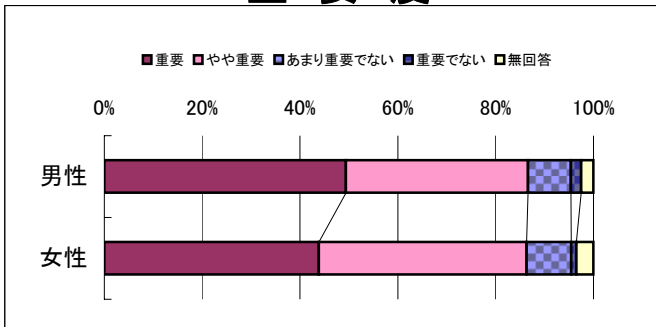

Q:地域における子ども(幼児)の育成活動に参加していますか。

実感度

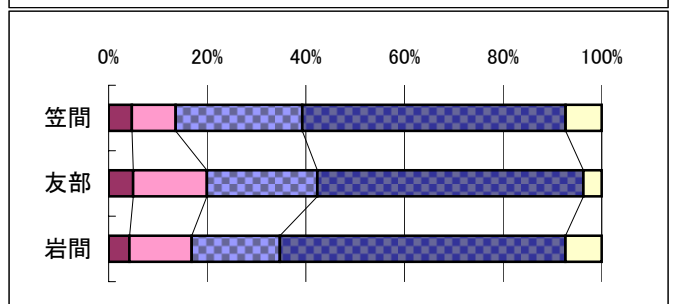
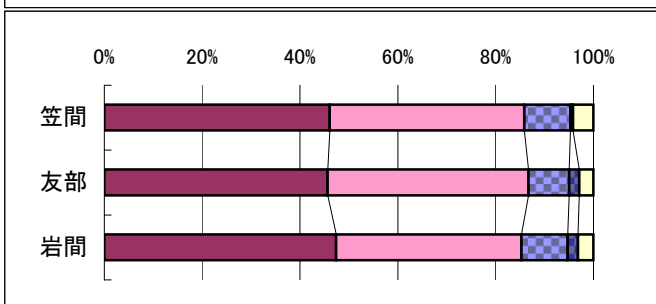
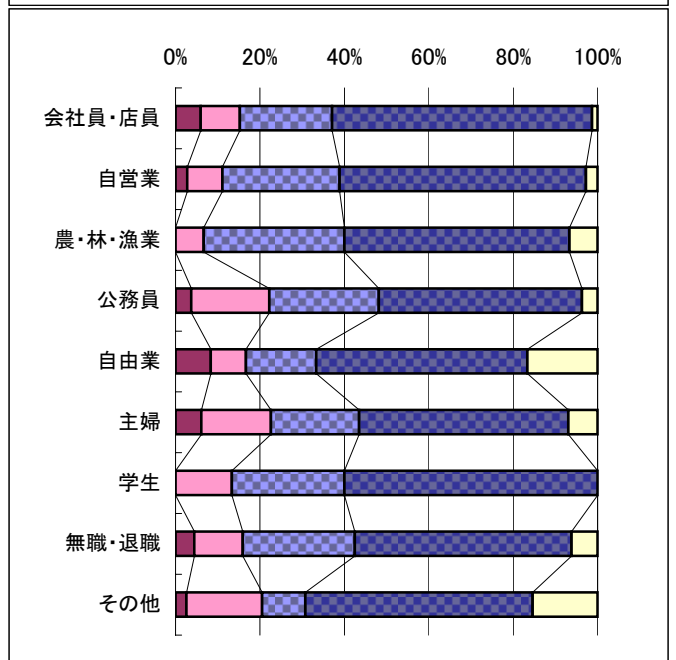
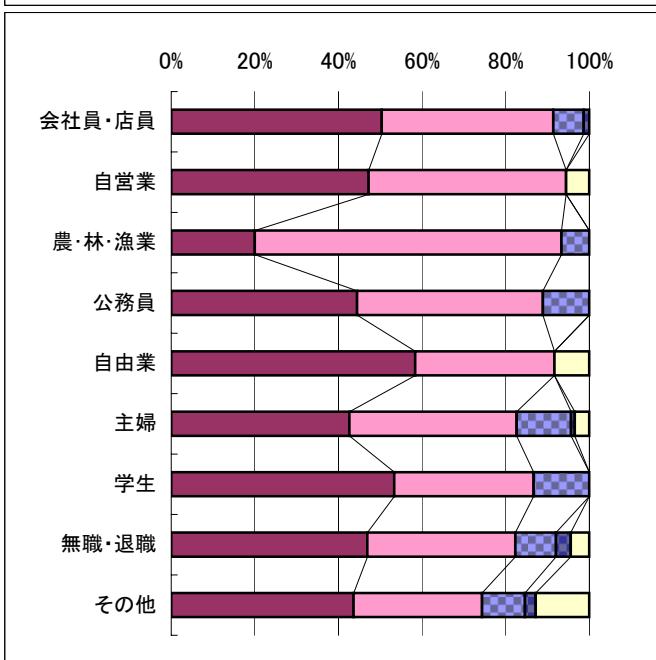
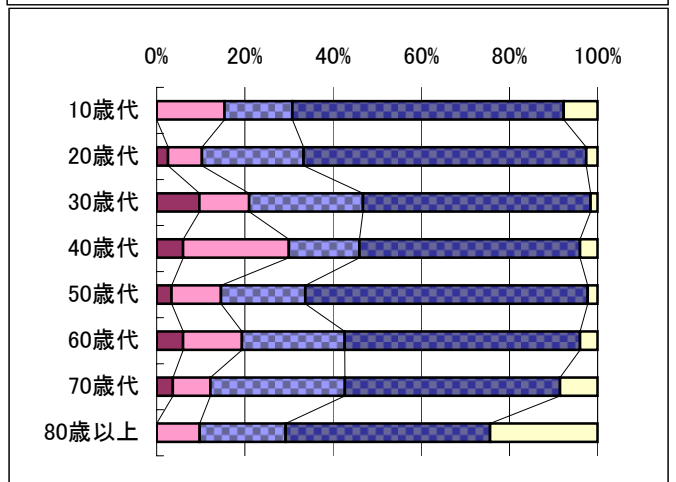
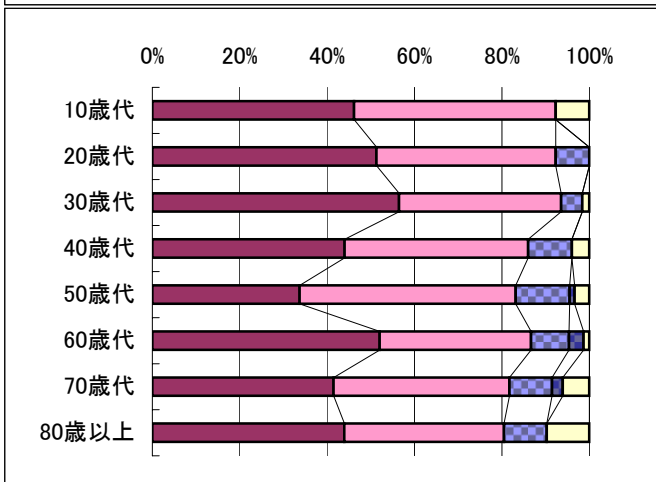
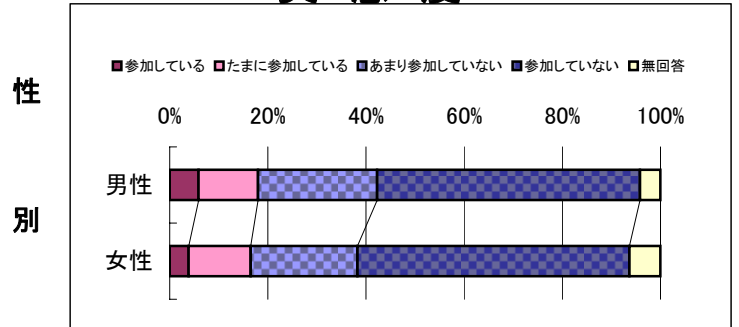

◆ 問45 学校教育

Q:あなたは、これらの取り組みが重要だと思いますか。

重要度

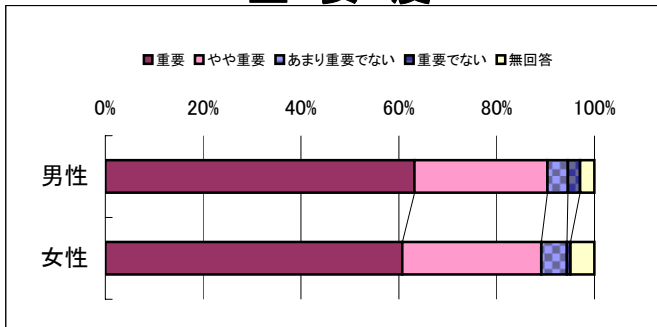

Q:お住まいの地区の学校は、地域に開かれていると思いますか。

実感度

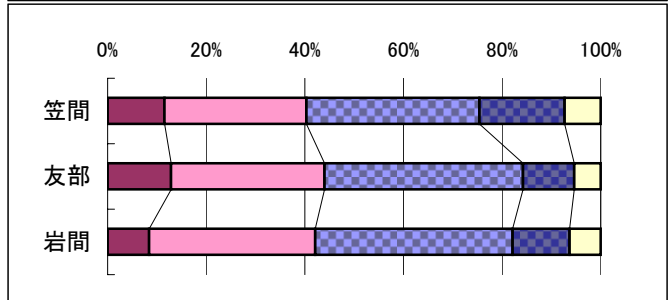
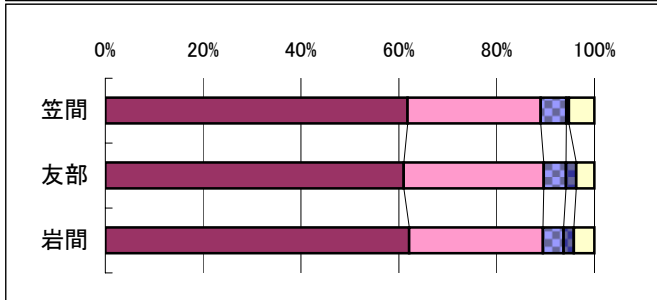
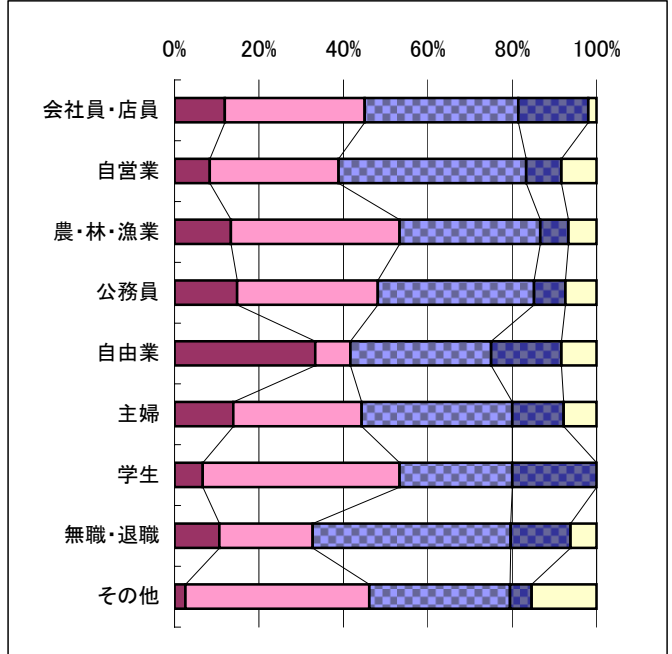
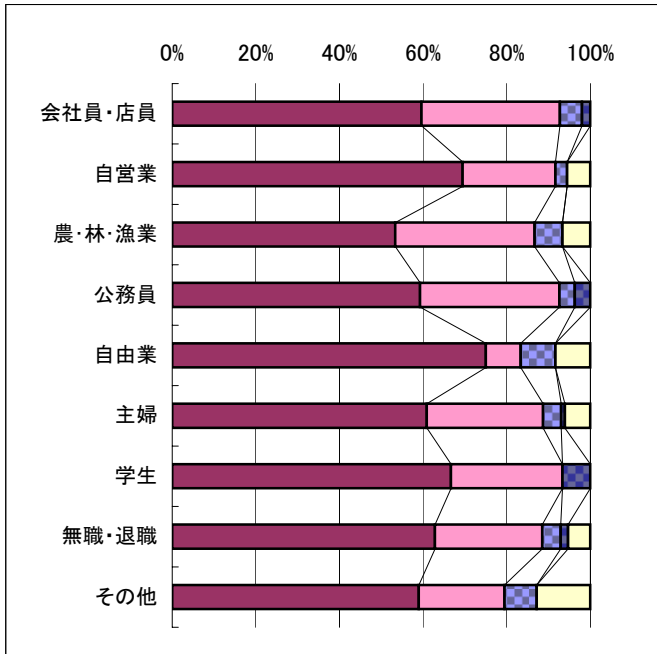
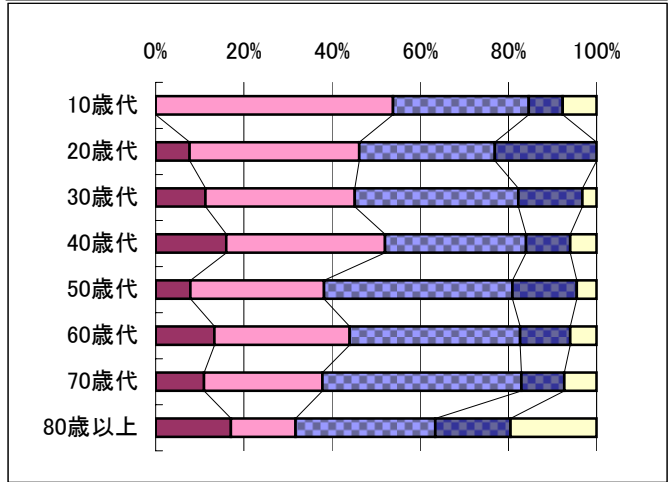
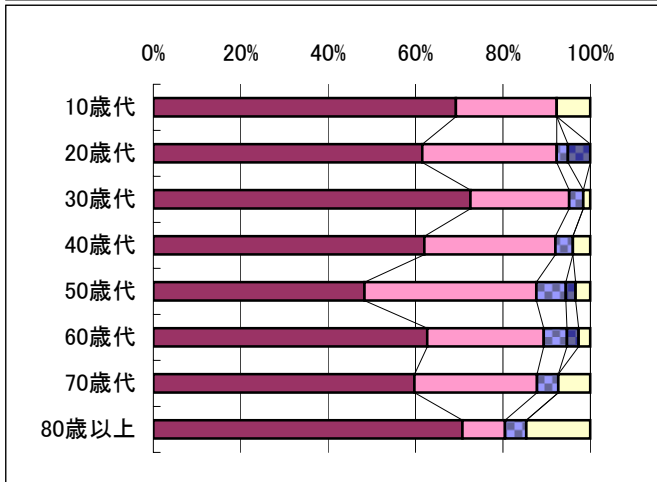
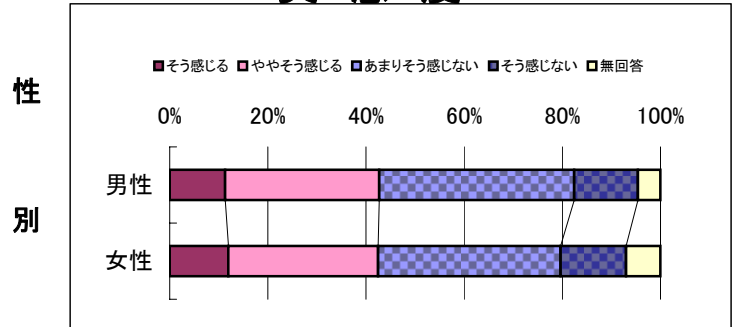

◆ 問46

青少年教育

Q: あなたは、これらの取り組みが重要だと思いますか。

重要度

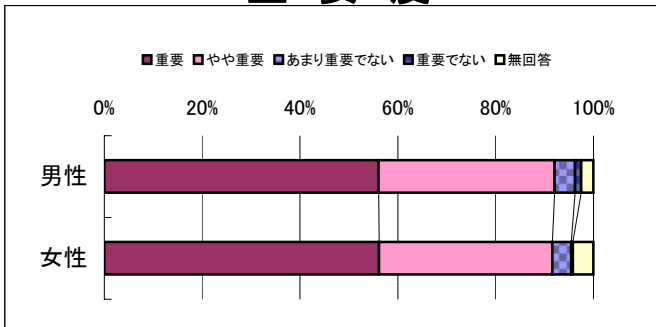

Q: 心身ともに健やかな子どもたち(青少年)を地域ぐるみで育成していると感じていますか。

実感度

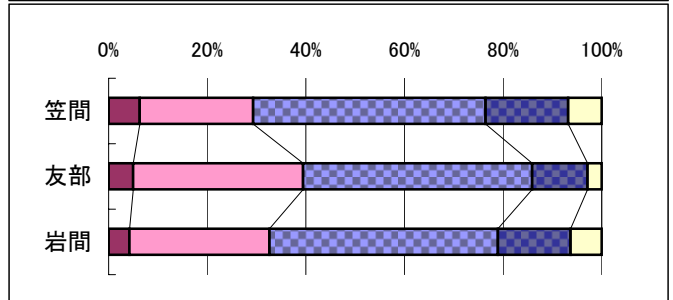
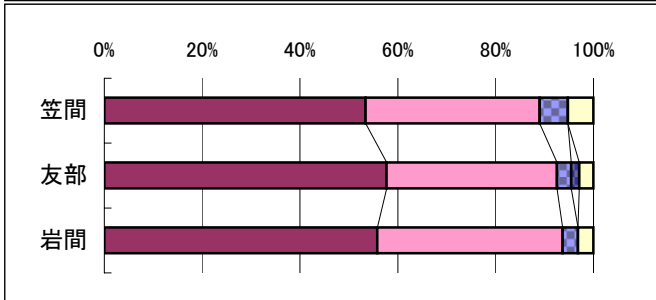
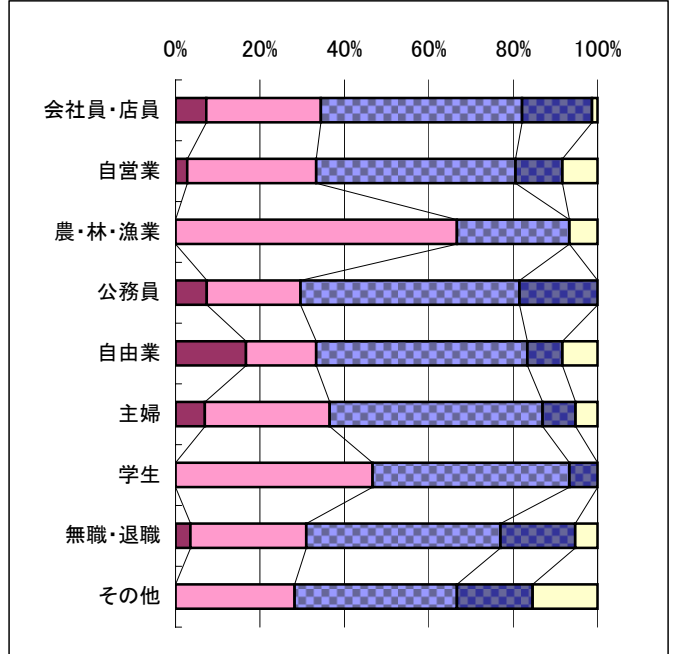
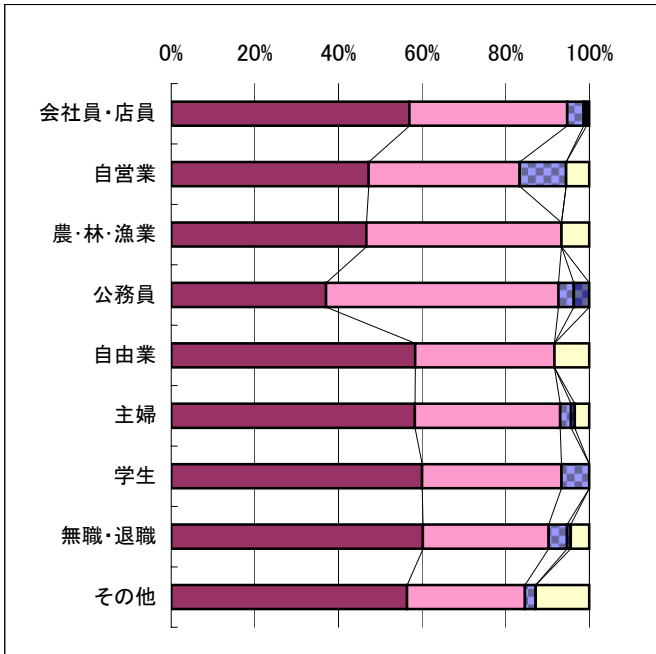
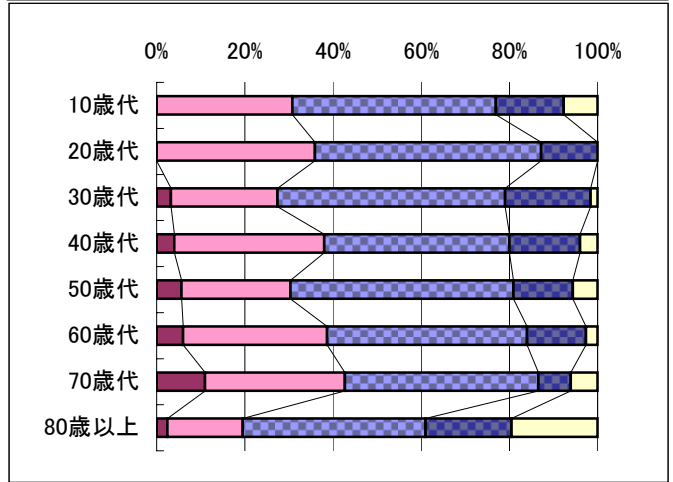
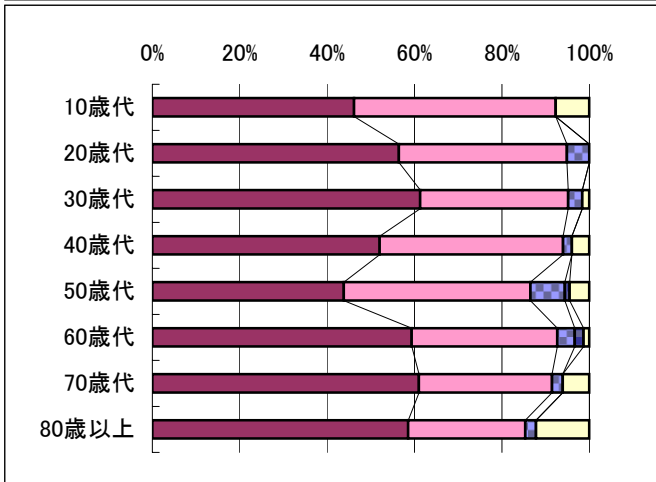
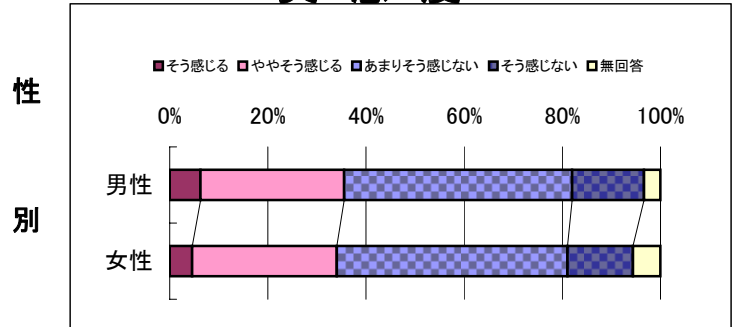

◆ 問47 生涯学習

Q:あなたは、これらの取り組みが重要だと思いますか。

重要度

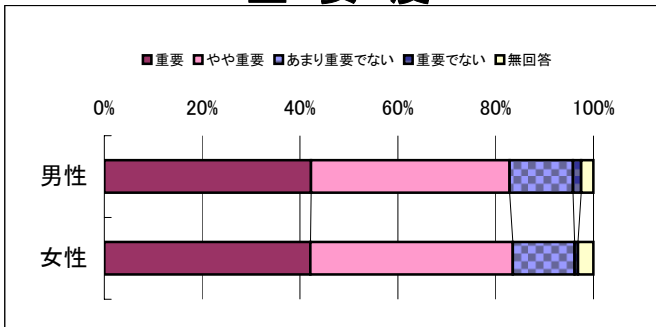

Q:生涯学習をする施設(公民館・図書館等)が充実していると感じていますか。

実感度

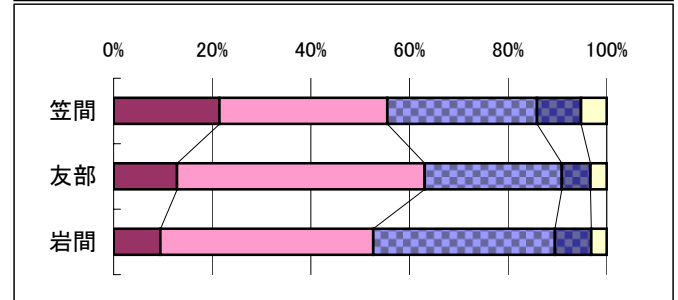
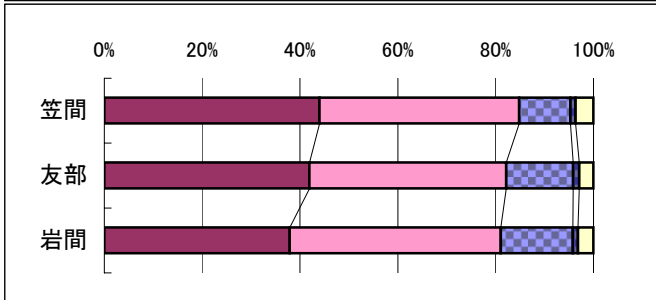
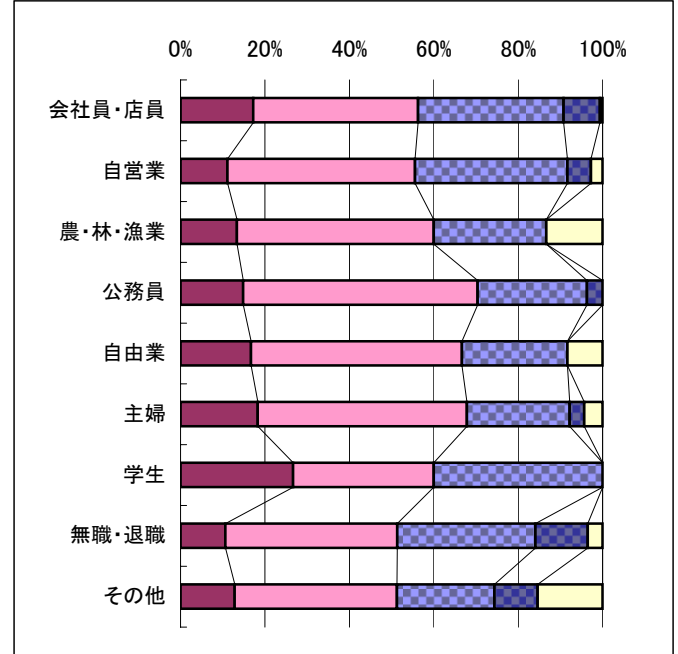
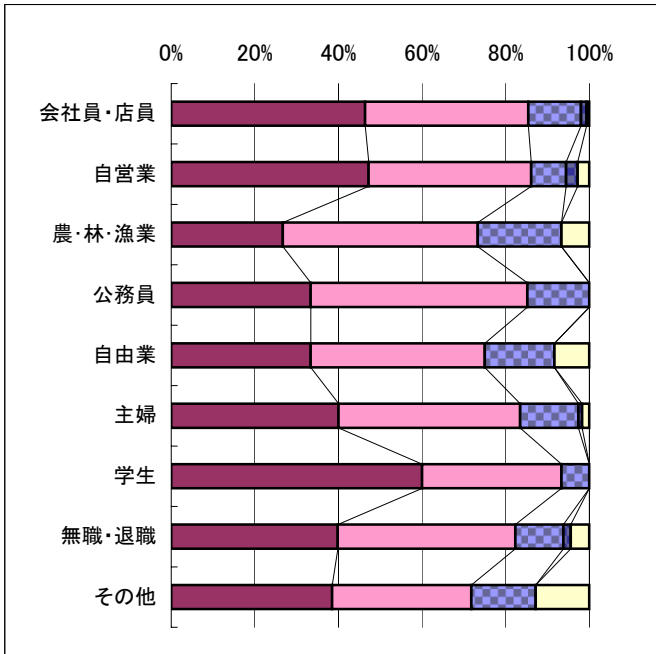
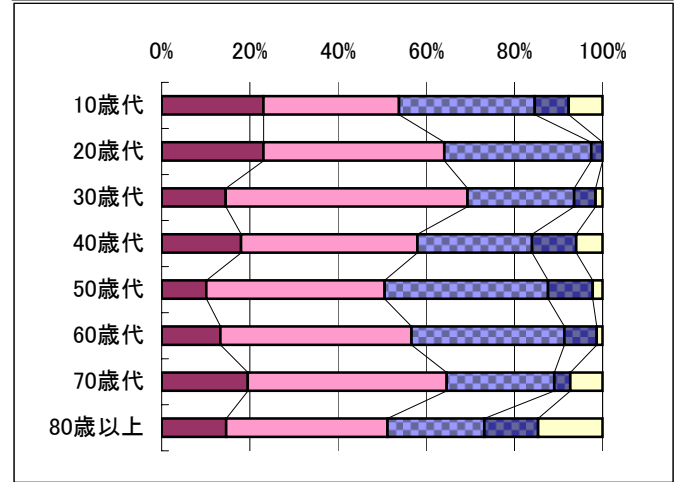
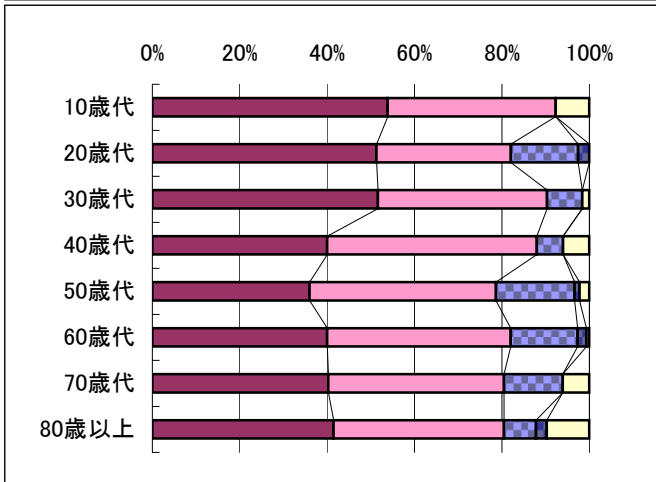
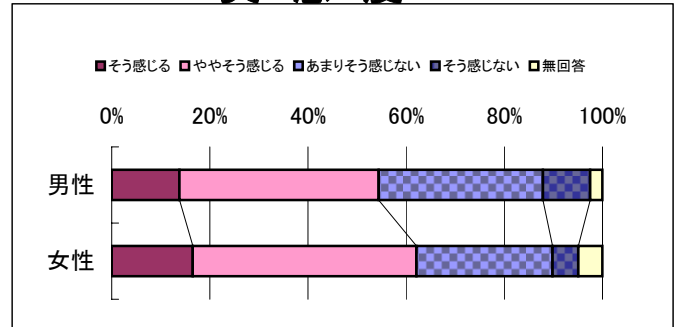

◆ 問48

スポーツ・レクリエーション

Q: あなたは、これらの取り組みが重要だと思いますか。

重要度

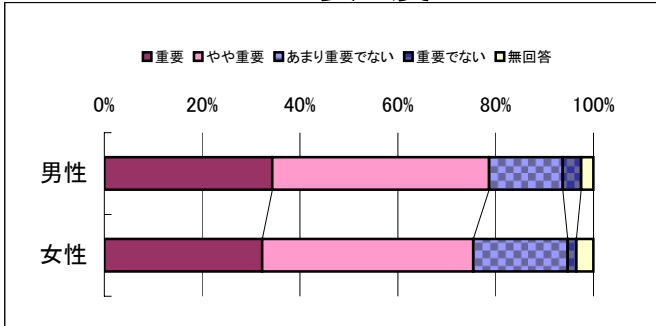

Q: 週1回以上の頻度で運動やスポーツをしていますか。

実感度

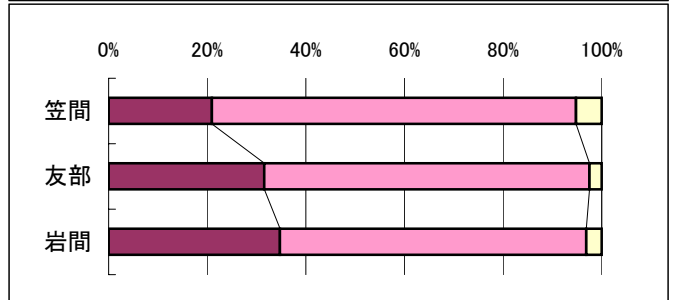
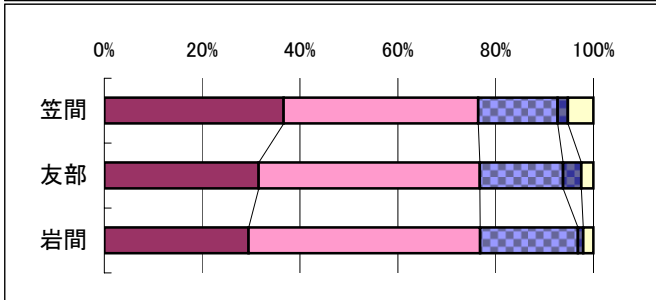
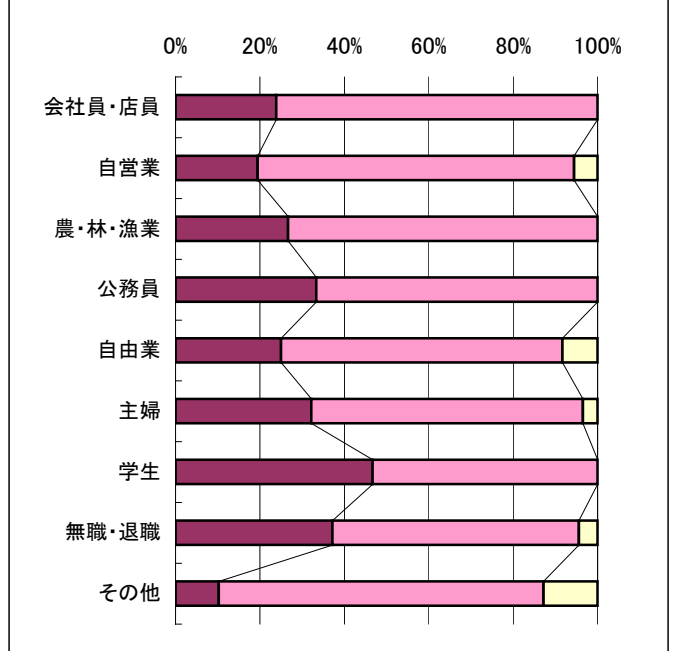
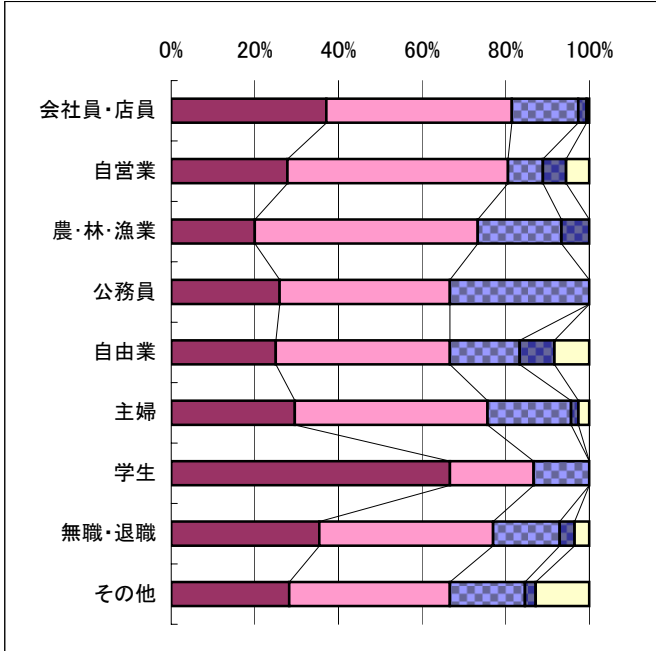
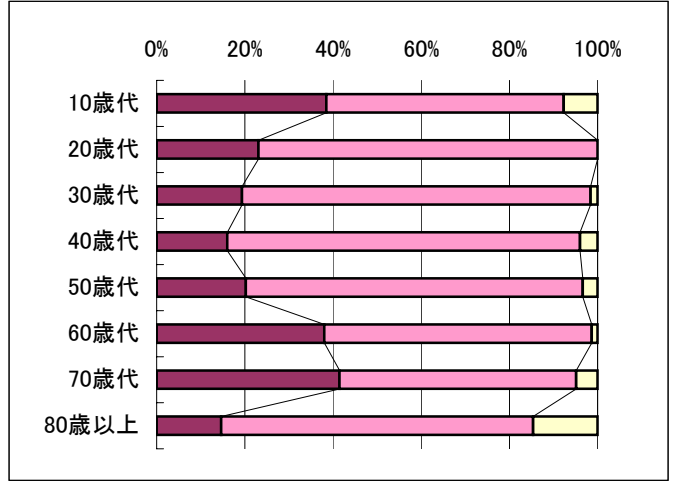
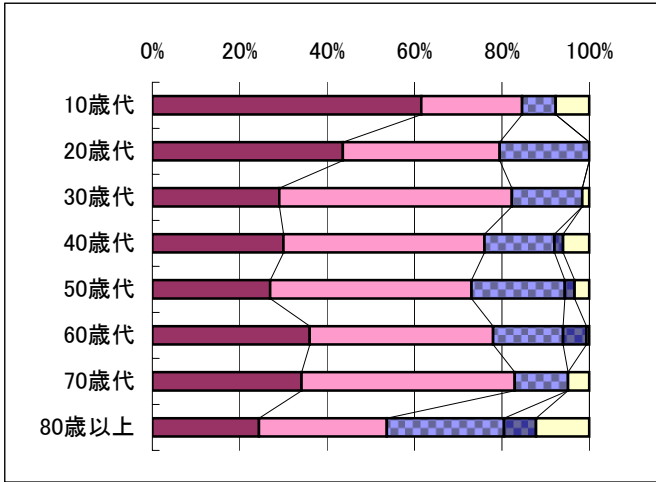
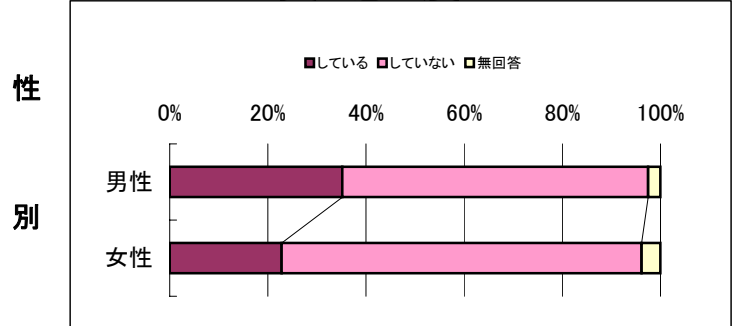

◆ 問49

文化財

Q:あなたは、これらの取り組みが重要だと思いますか。

重要度

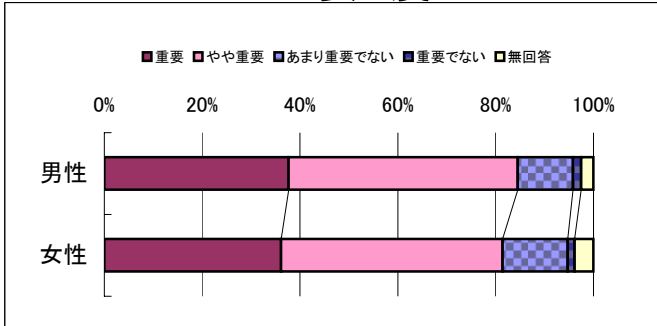

Q:市内の歴史的・文化的資源が有効に活用されていると感じていますか。

実感度

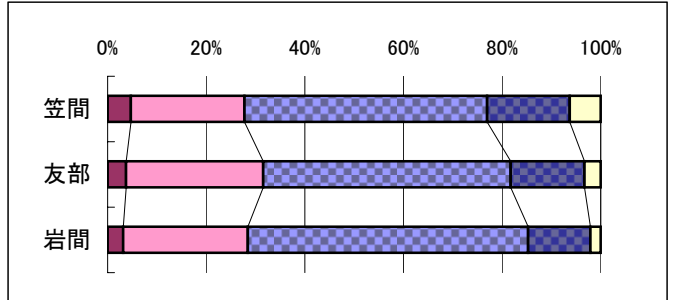
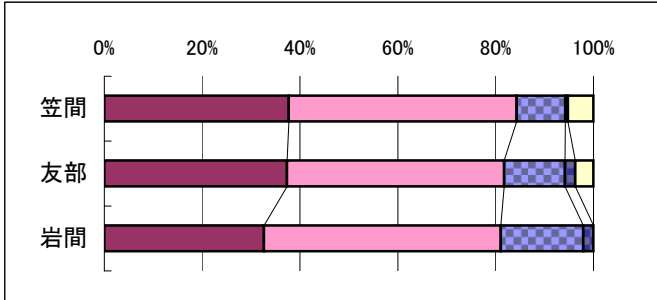
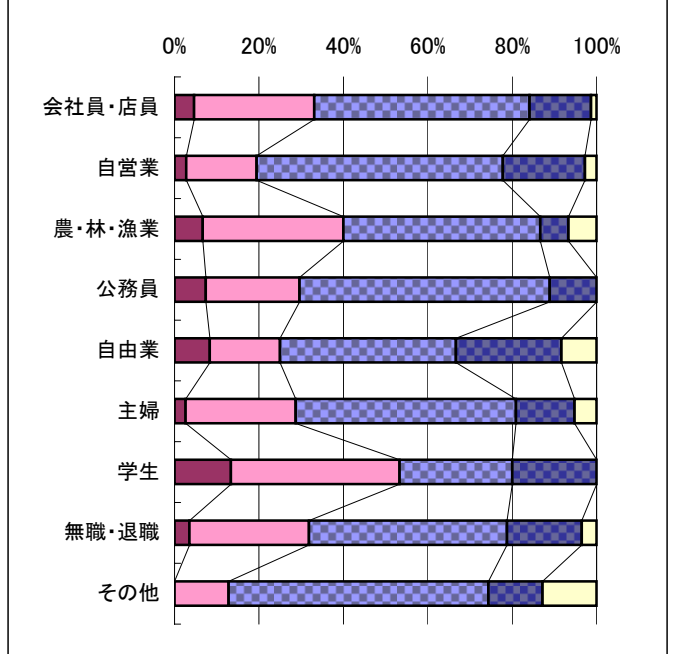
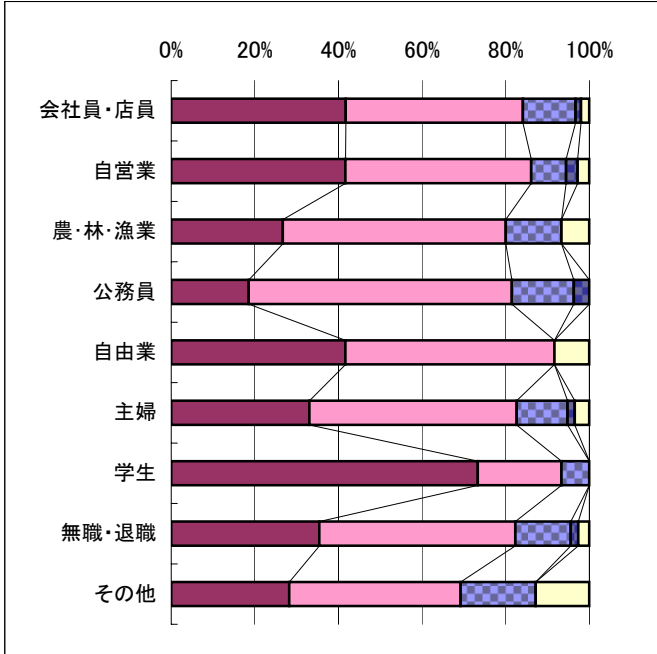
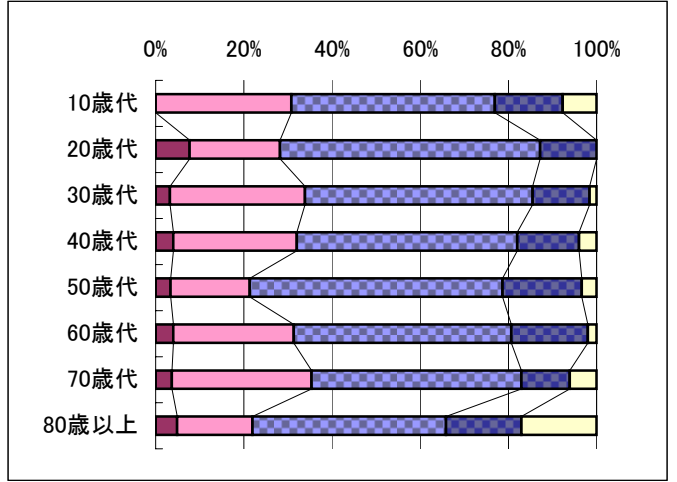
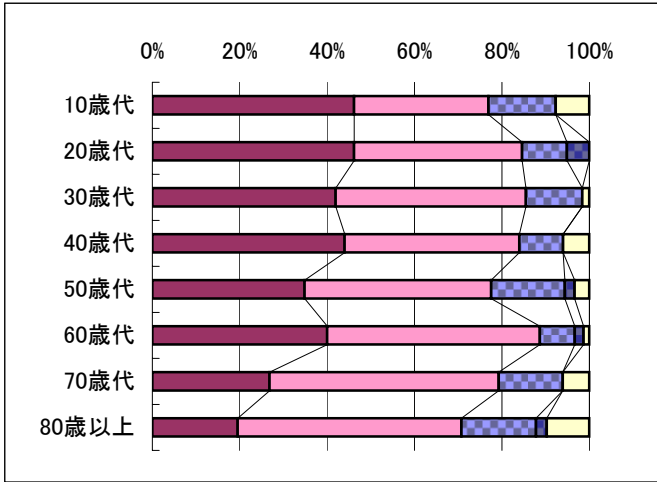
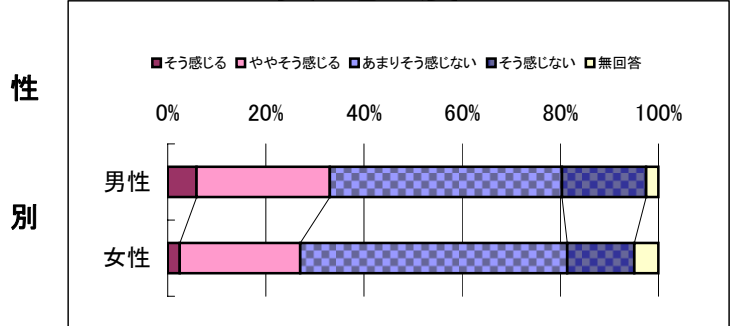

◆ 問50 芸術・文化

Q:あなたは、これらの取り組みが重要だと思いますか。

重要度

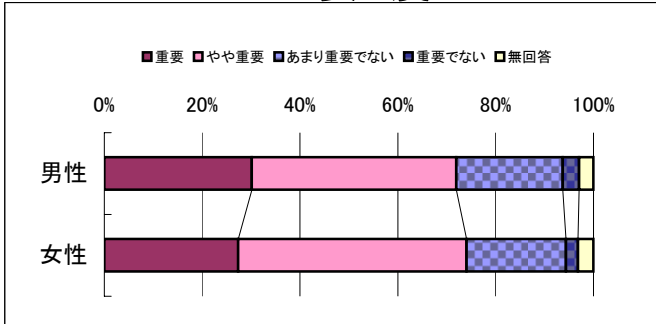

Q:日常生活の中で芸術・文化に親しんでいますか。

実感度

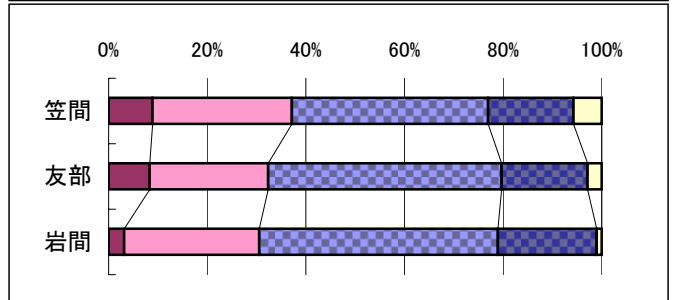
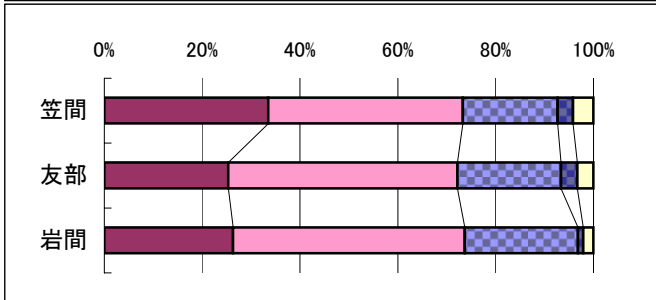
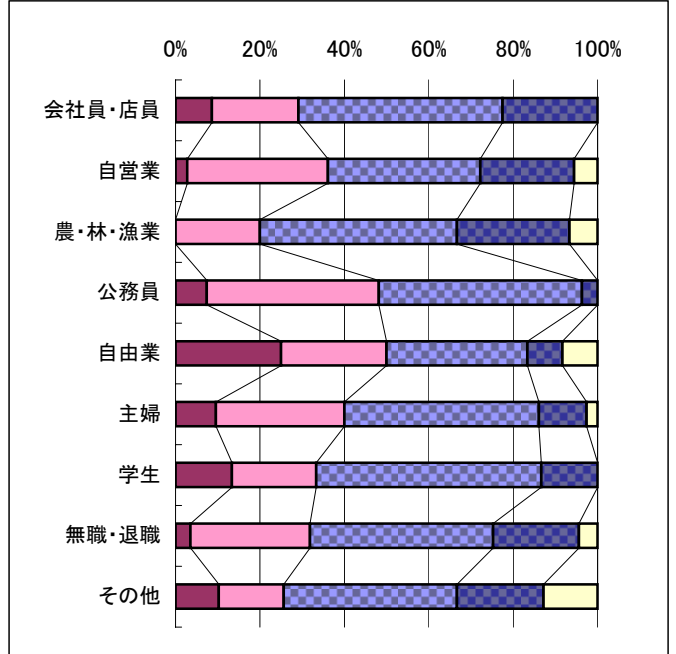
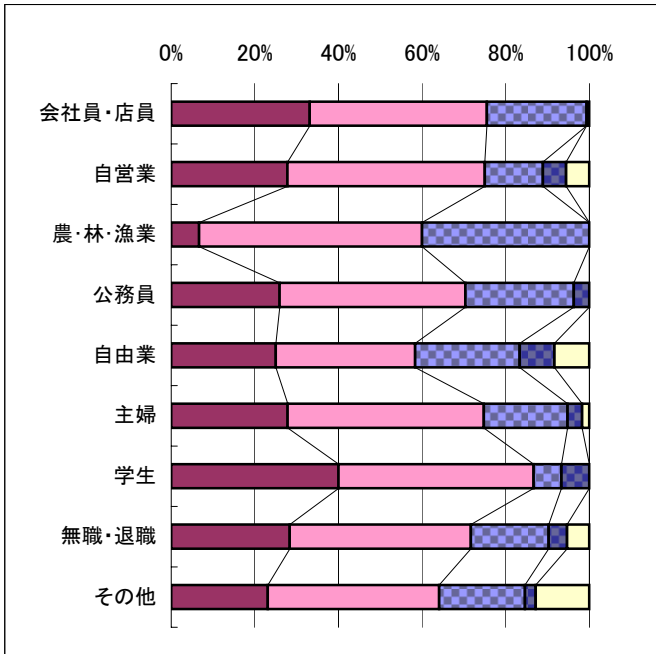
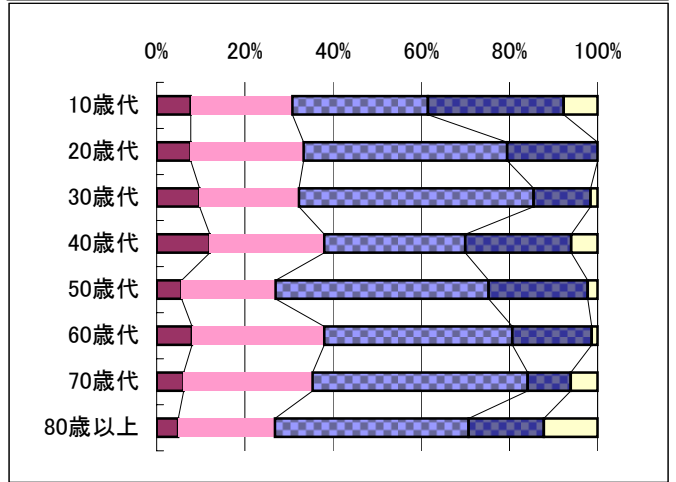
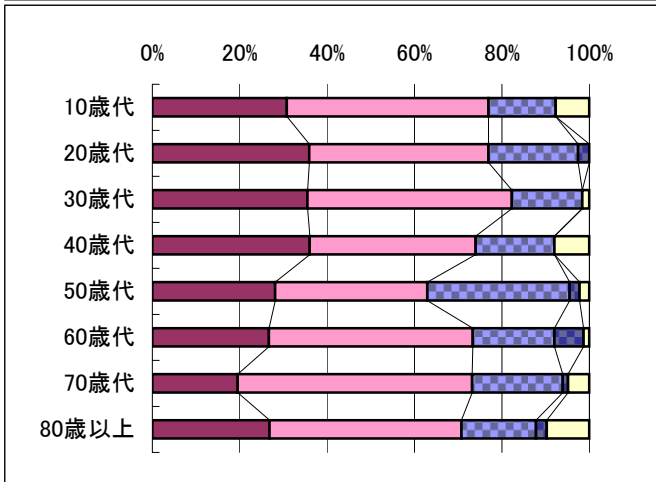
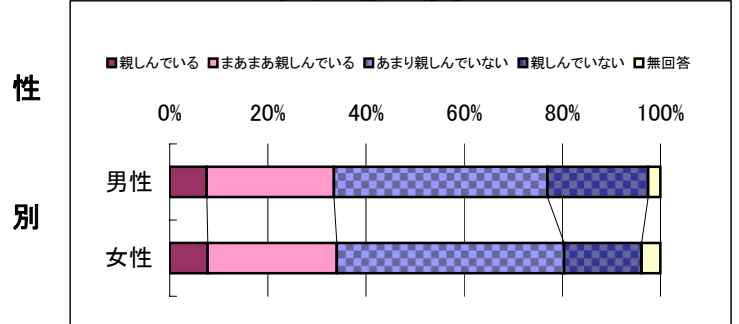

◆ 問51 国際化

Q: あなたは、これらの取り組みが重要だと思いますか。

重要度

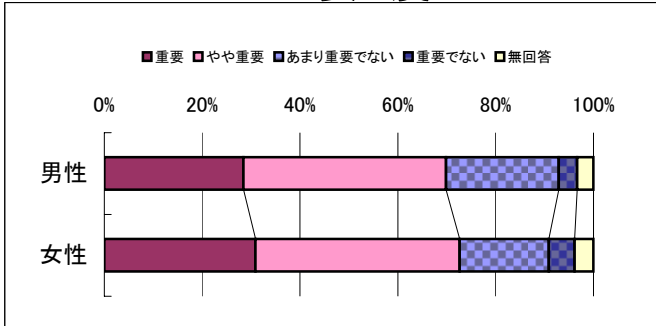

Q: 日常生活の中で在住外国人と交流していますか。

実感度

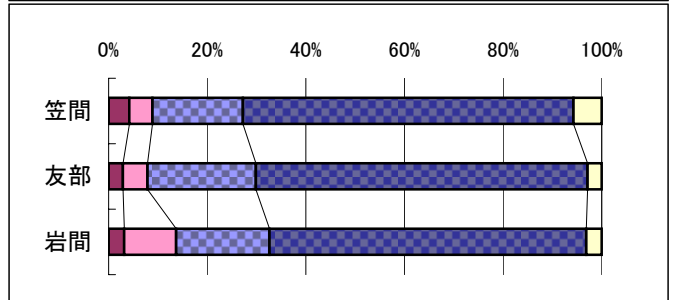
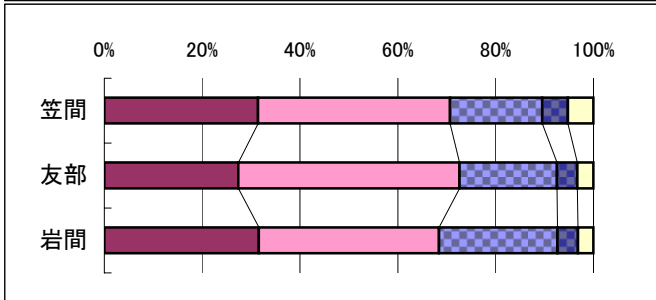
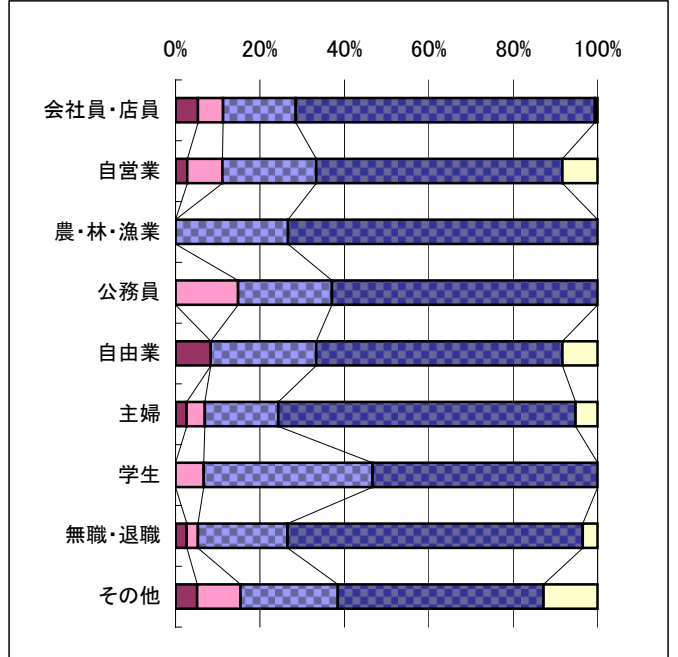
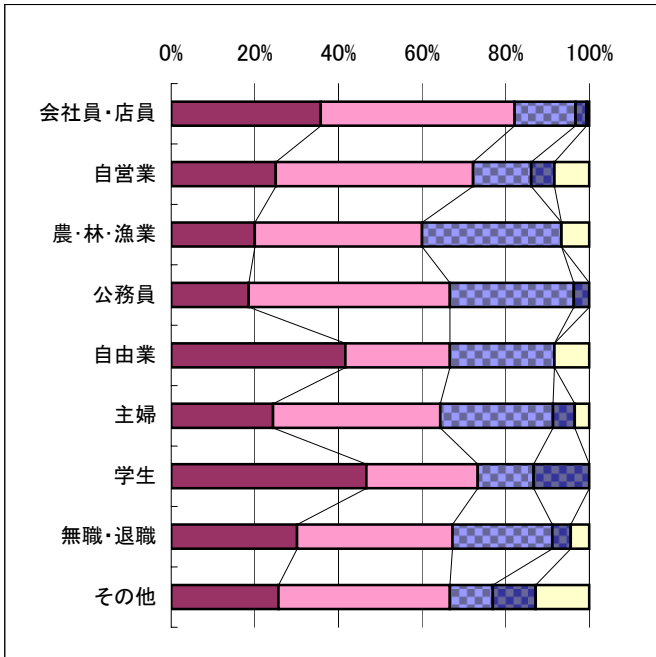
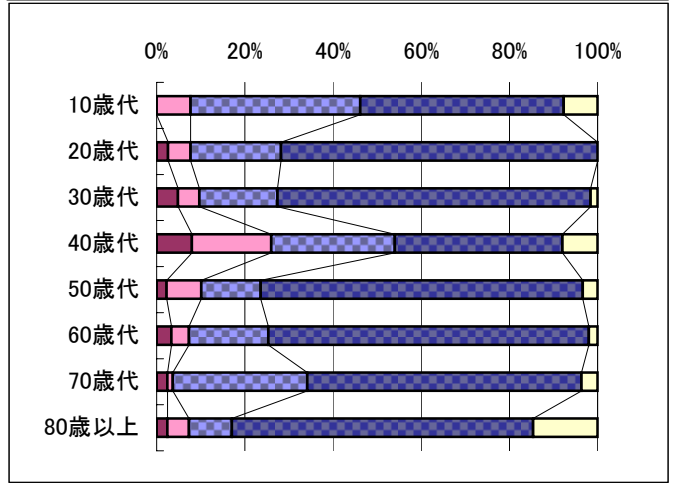
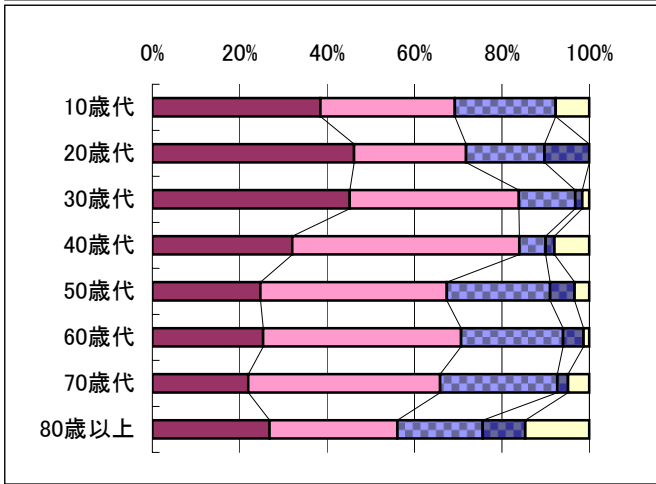
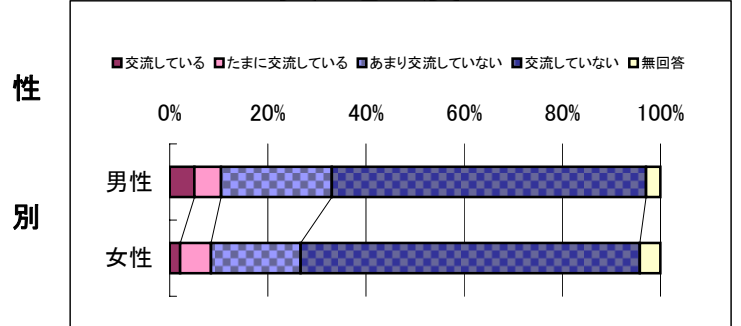

◆ 問52 人権尊重

Q:あなたは、これらの取り組みが重要だと思いますか。

重要度

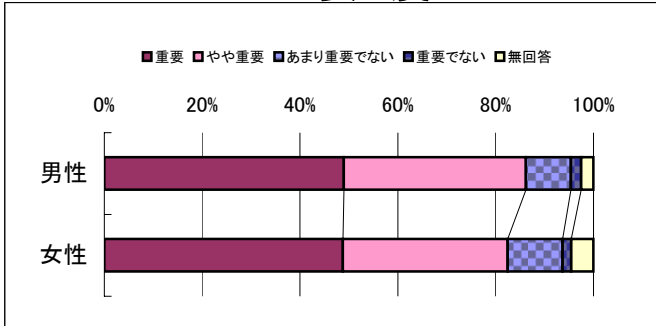

Q:笠間市では人権が尊重されていると感じていますか。

実感度

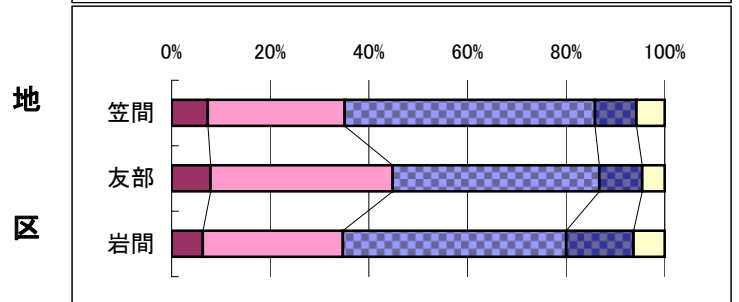
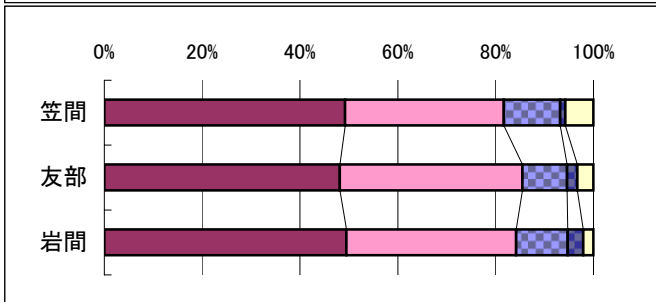
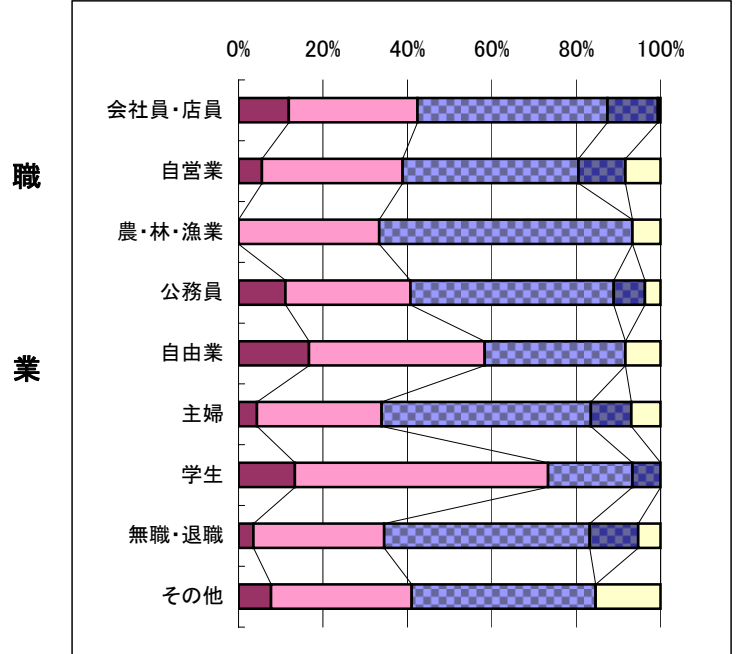
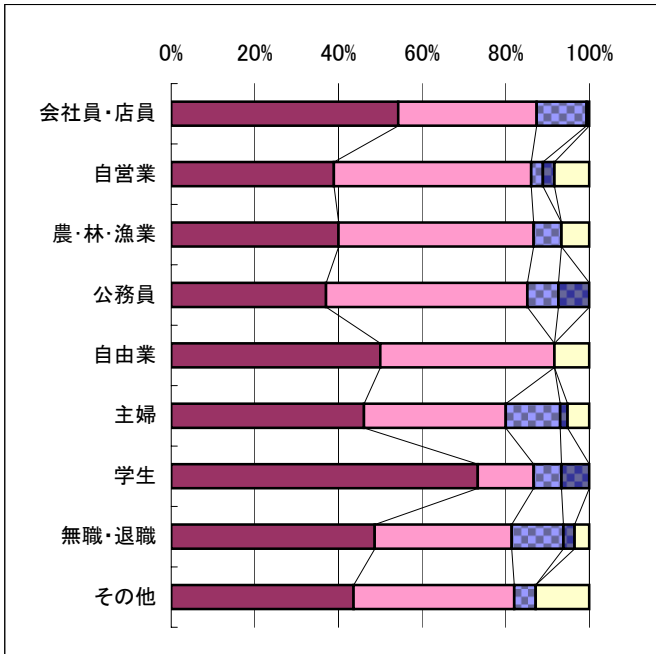
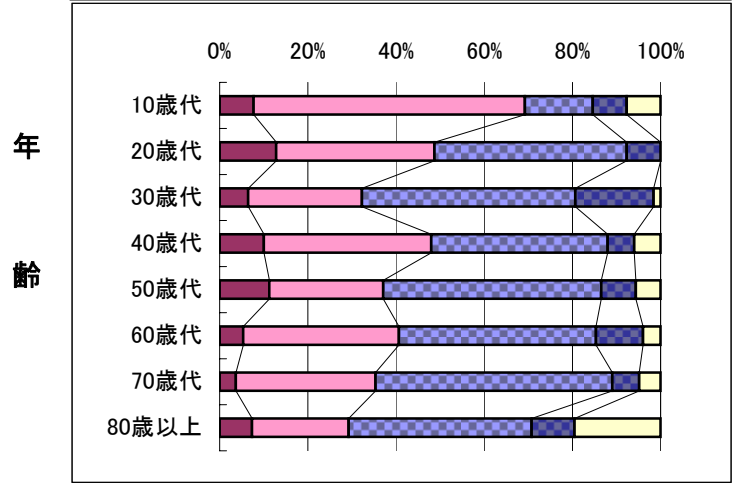
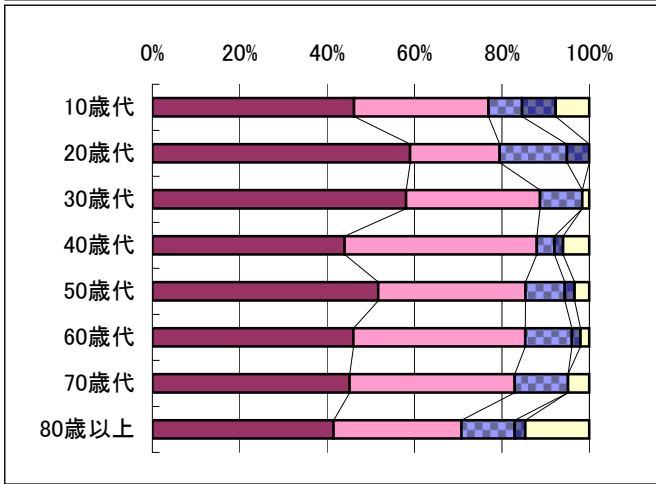
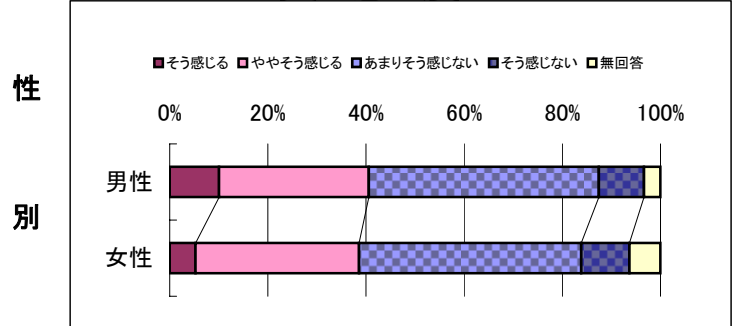

◆ 問53

男女共同参画社会

Q: あなたは、これらの取り組みが重要だと思いますか。

重要度

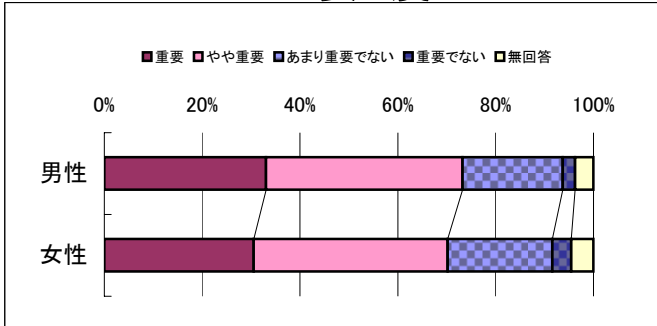

Q: 各分野における男女の地位が平等であると感じていますか。

実感度

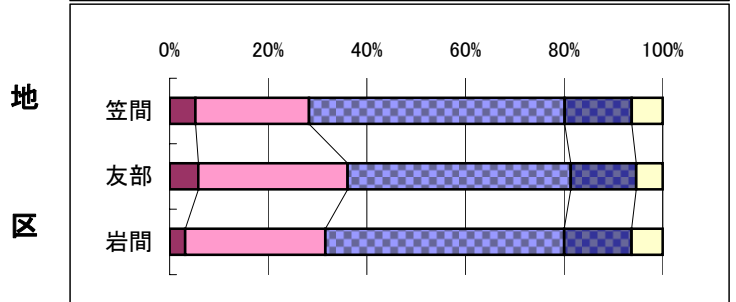
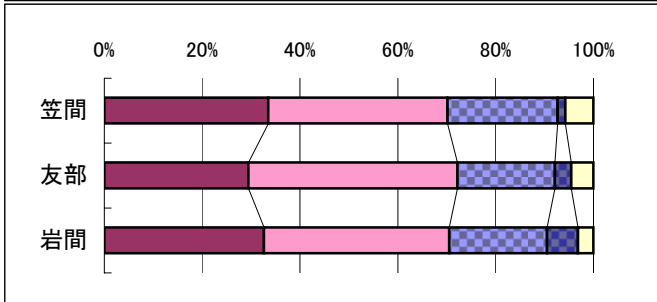
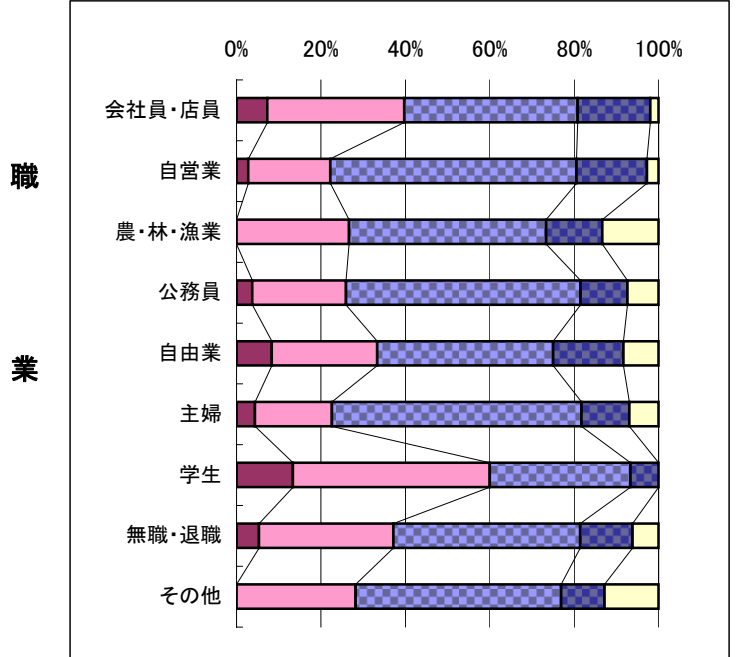
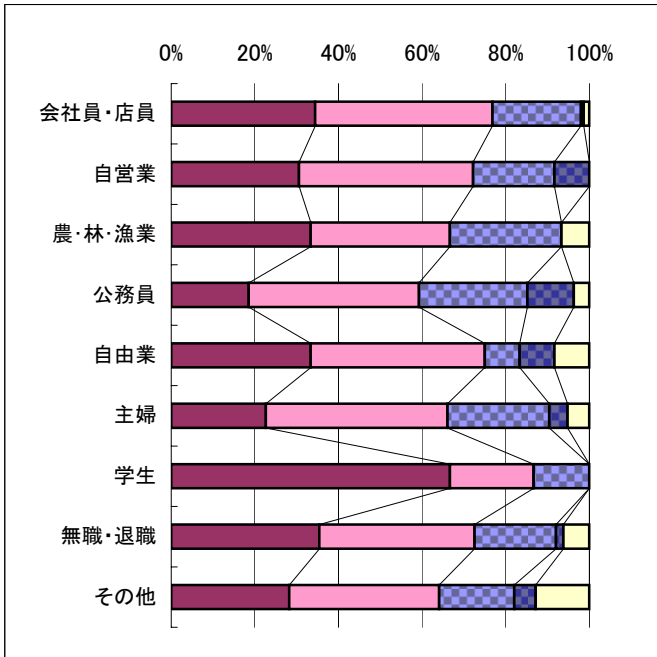
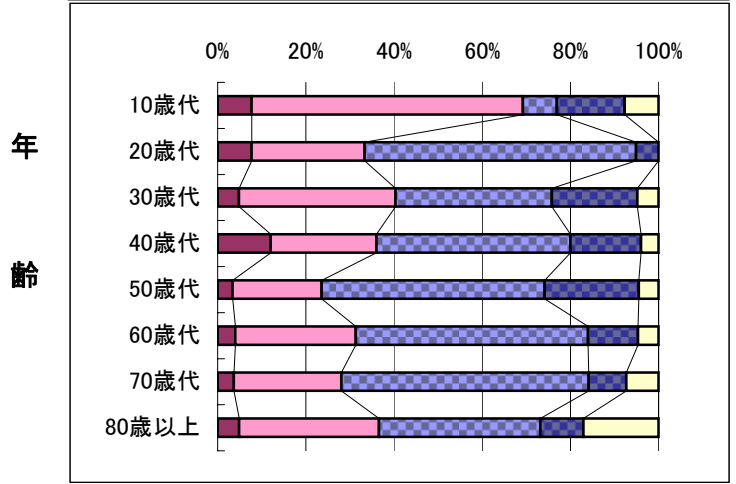
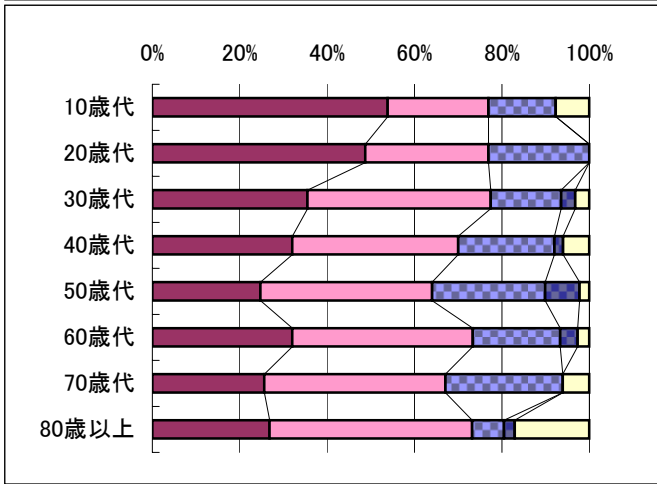
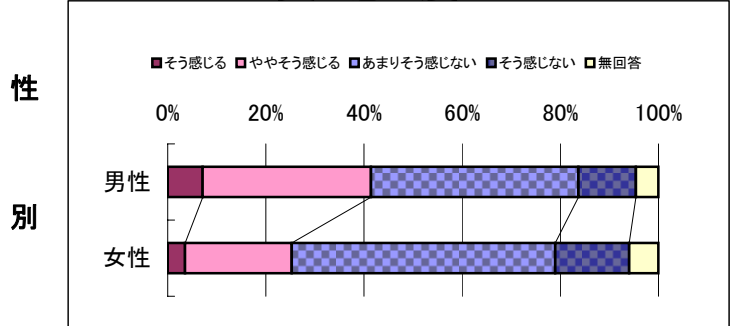

◆ 問54 市民協働

Q: あなたは、これらの取り組みが重要だと思いますか。

重要度

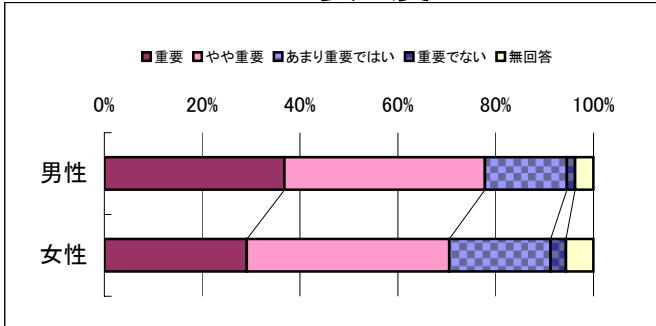

Q: 市民が新しい公共の担い手になっていると感じますか。

実感度

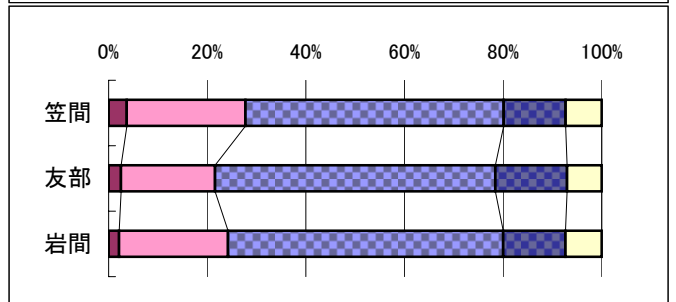
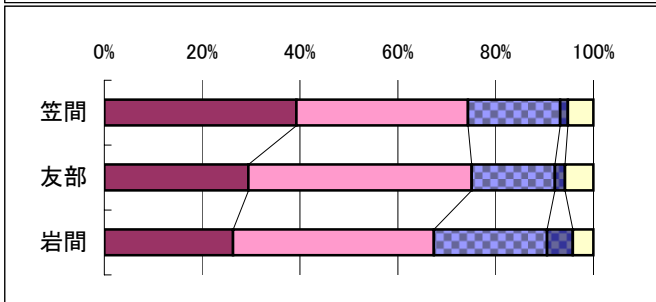
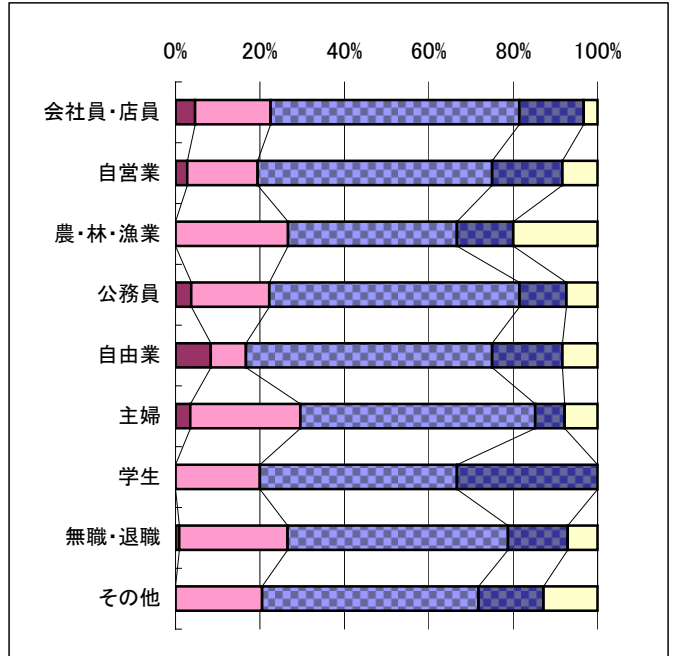
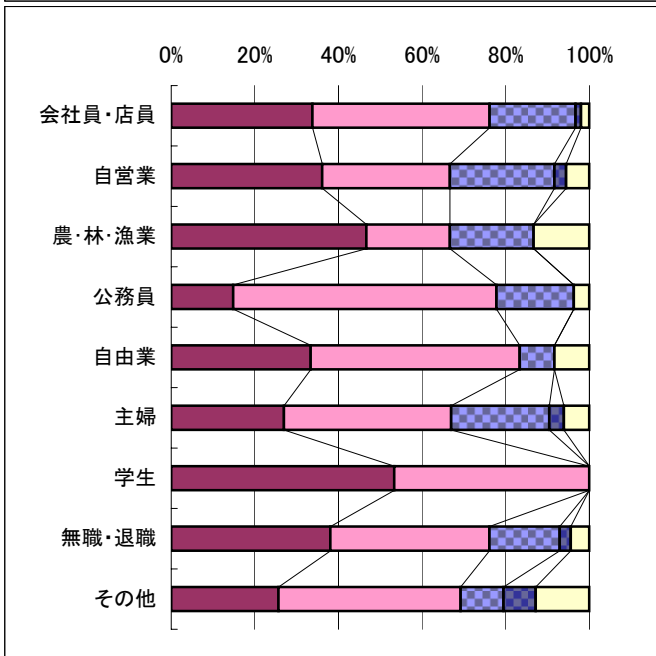
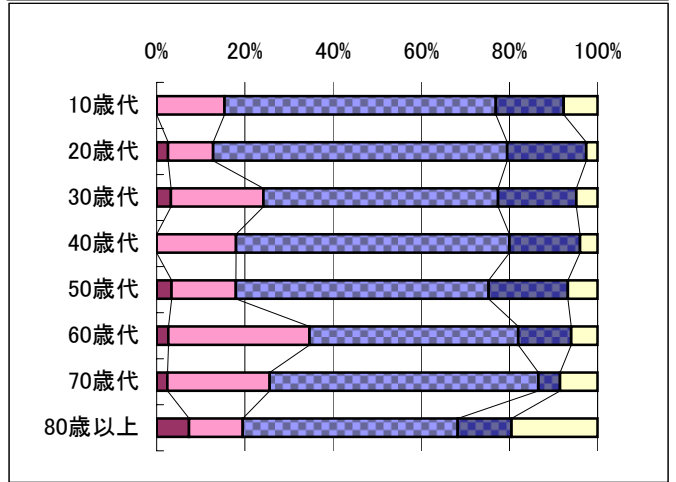
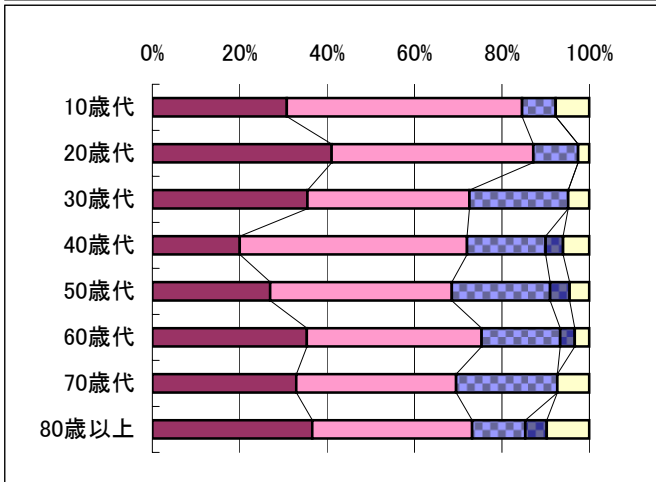
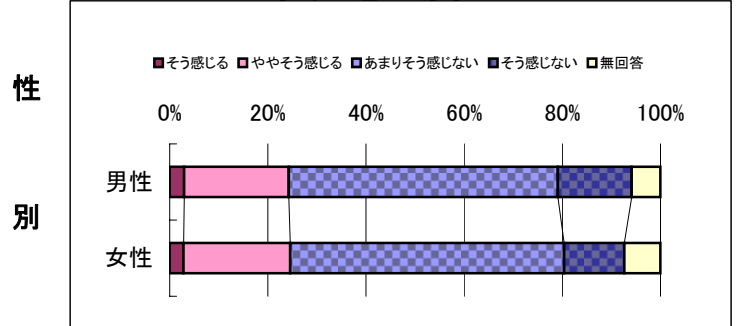

◆ 問55 地域コミュニティ

Q:あなたは、これらの取り組みが重要だと思いますか。

重要度

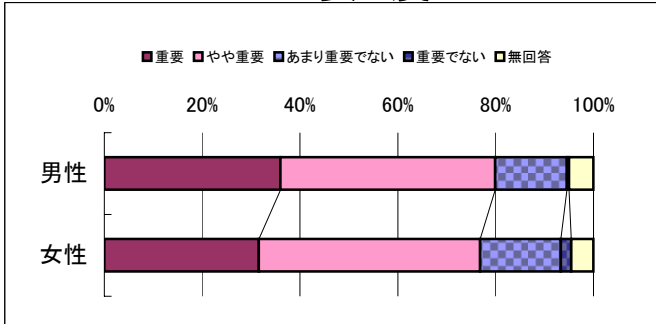

Q:市民活動(地域の活動)に参加していますか。

実感度

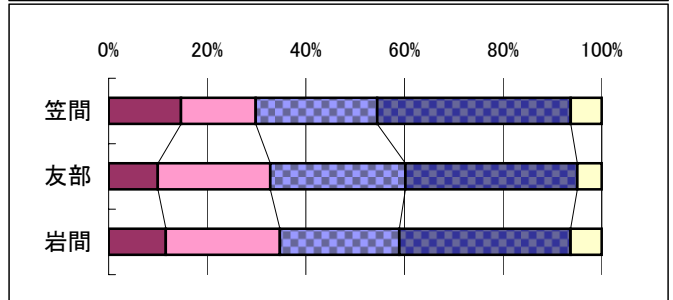
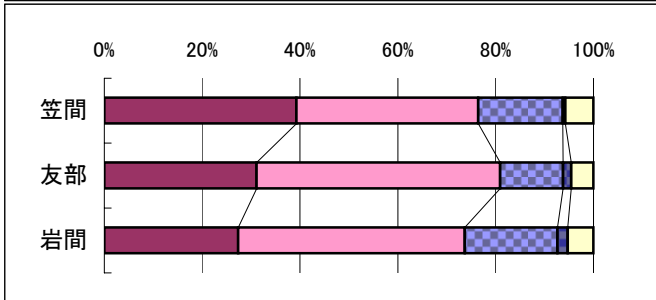
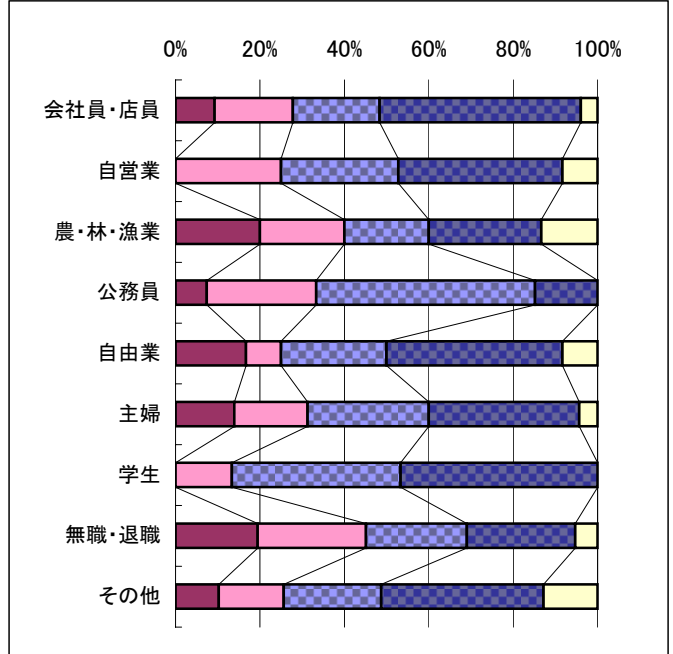
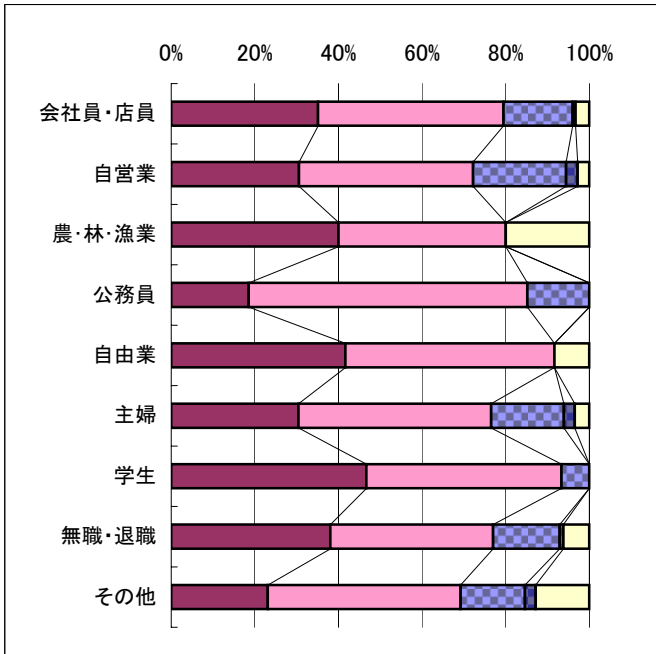
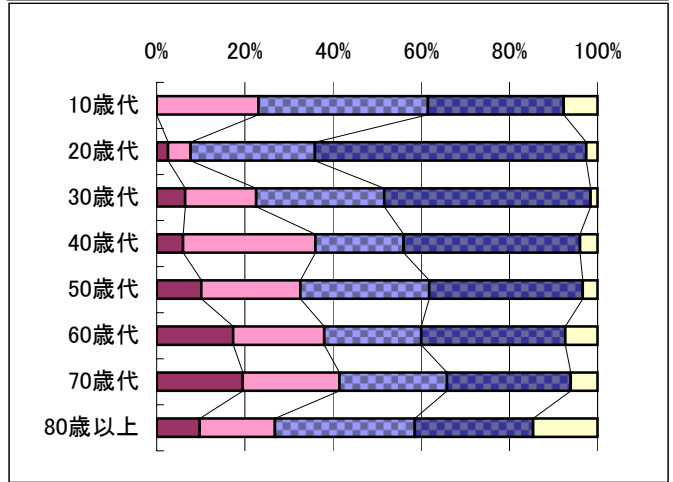
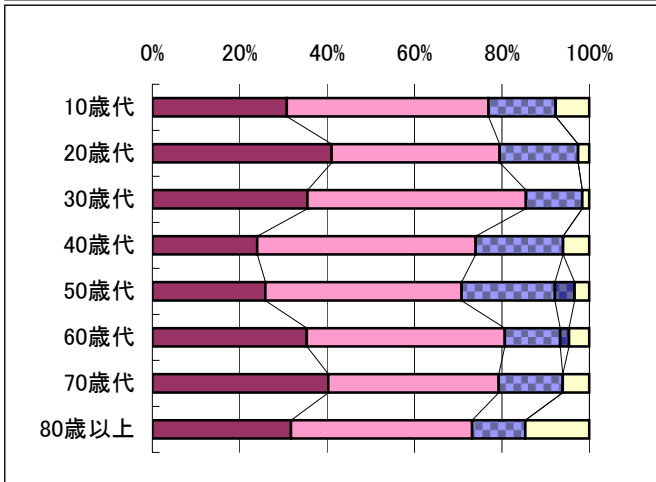
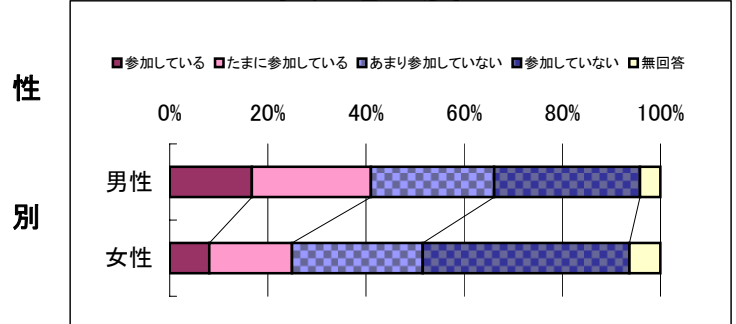

◆ 問56

広報・公聴

Q:あなたは、これらの取り組みが重要だと思いますか。

重要度

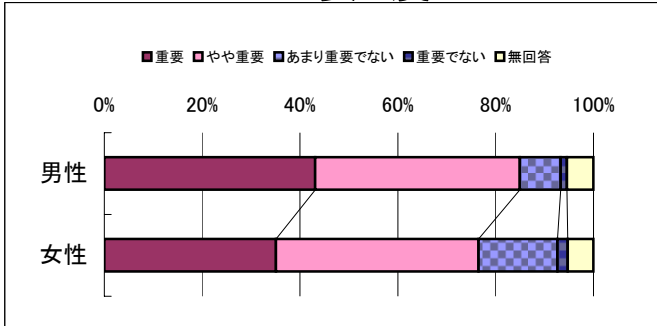

Q:市からの情報提供の手段や内容に満足していますか。

実感度

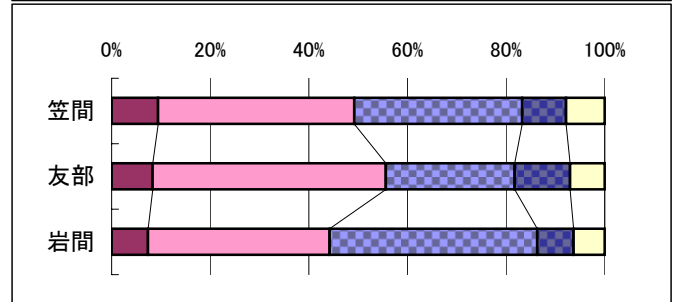
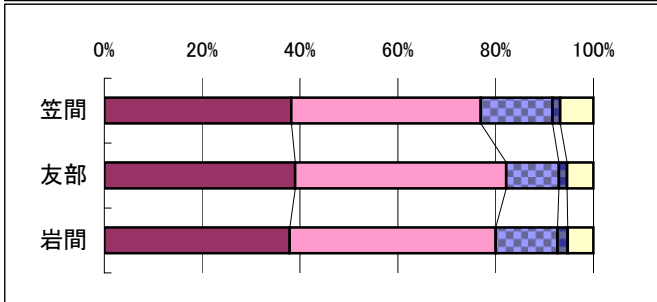
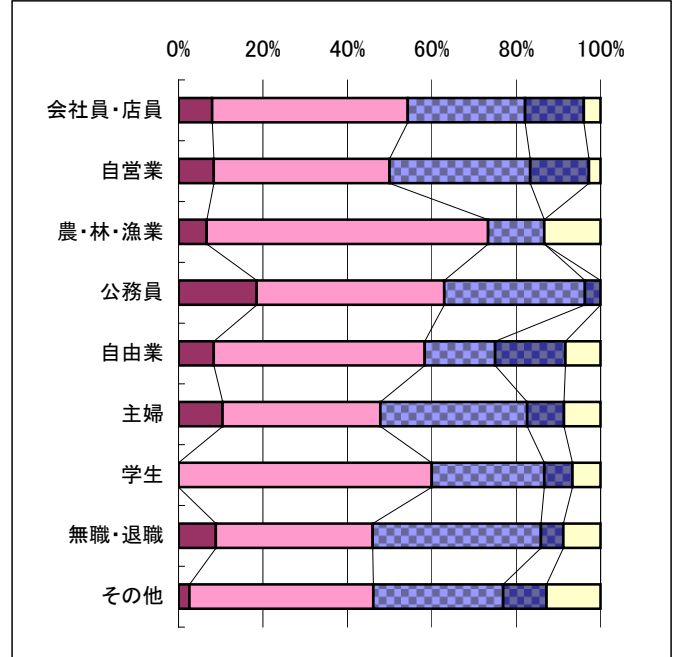
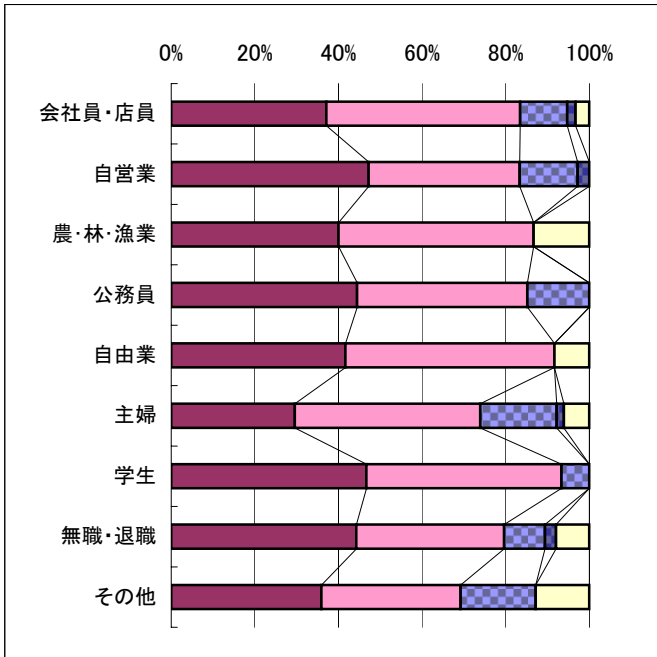
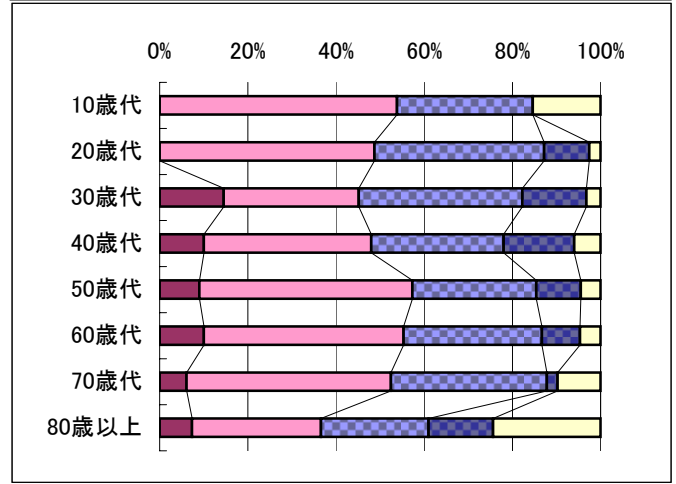
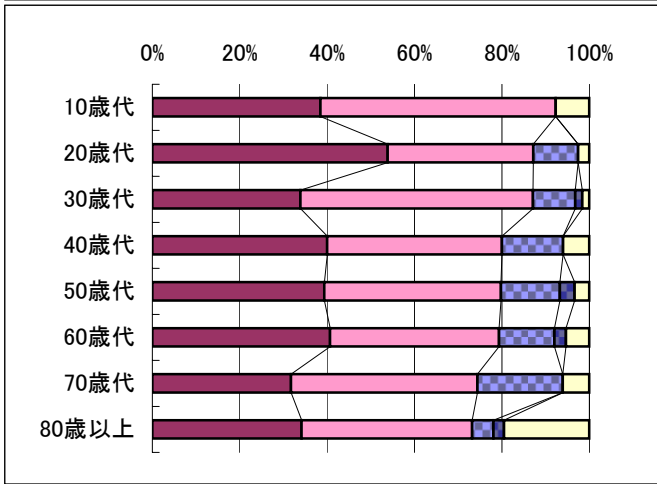
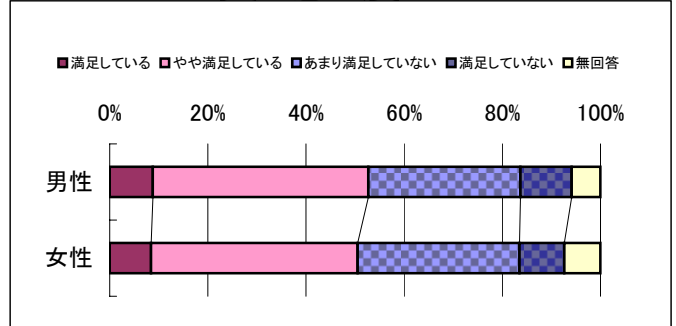

◆ 問57

行政運営(その1)

Q:あなたは、これらの取り組みが重要だと思いますか。

重要度

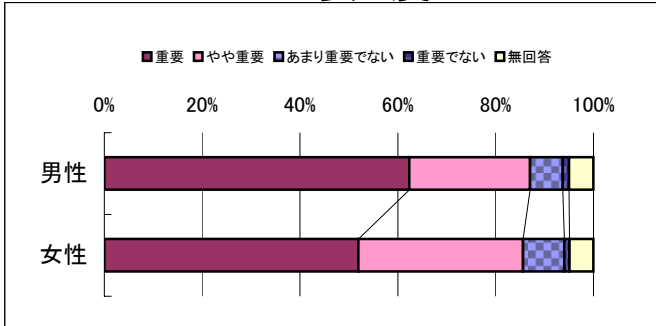

Q:笠間市では効率的で効果的な行政運営がされていると感じますか。

実感度

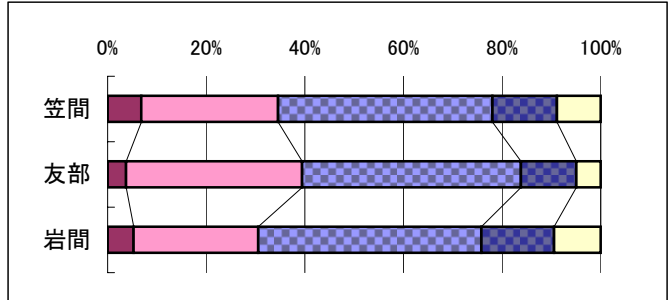
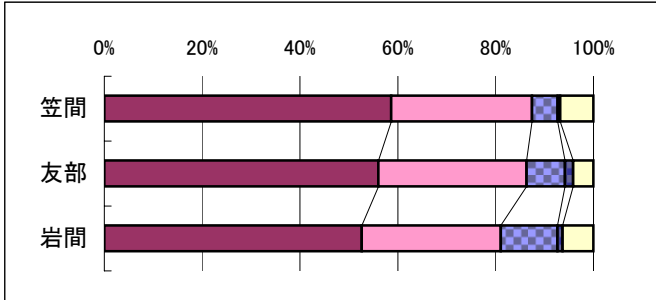
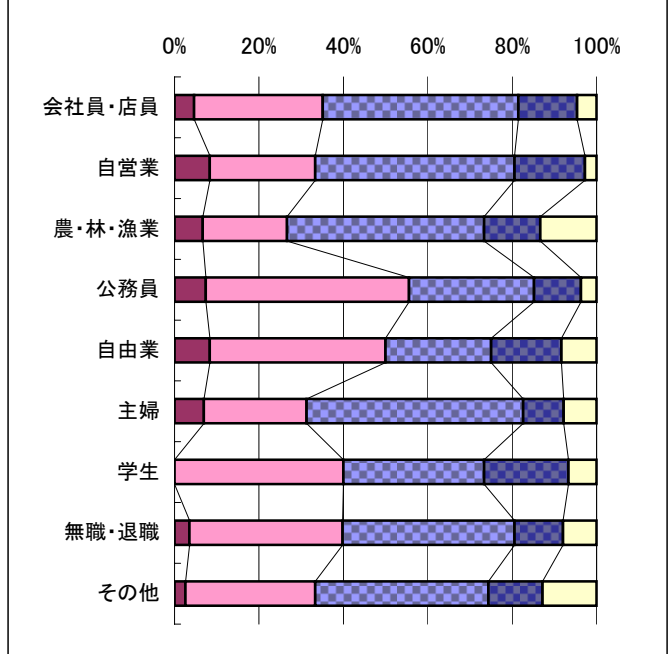
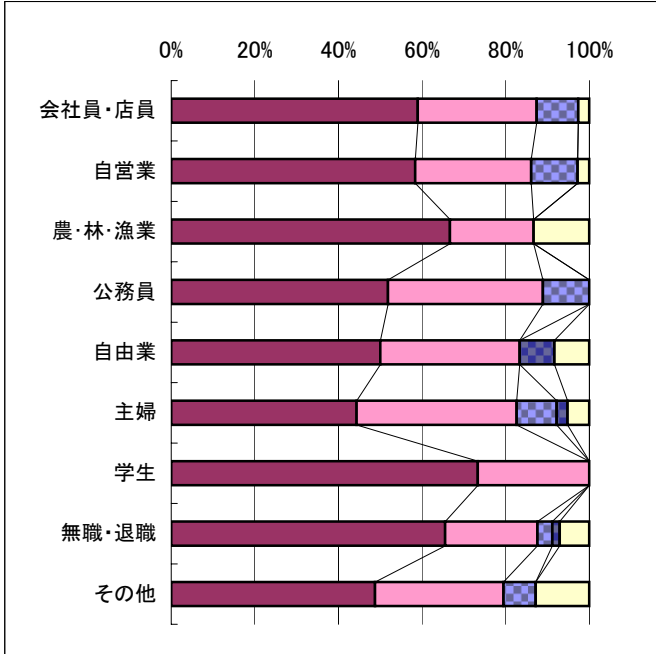
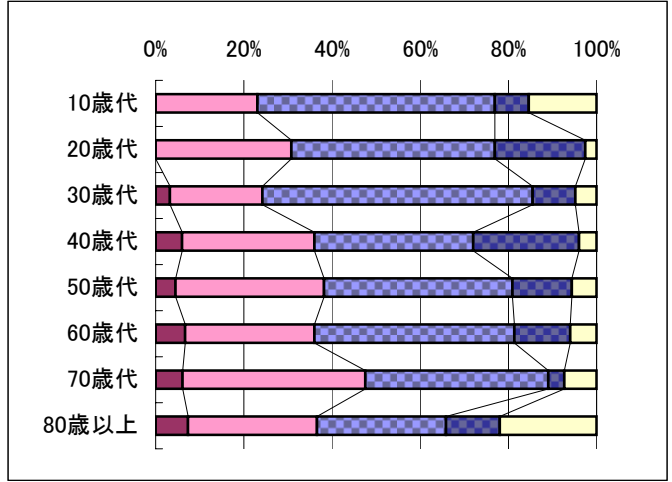
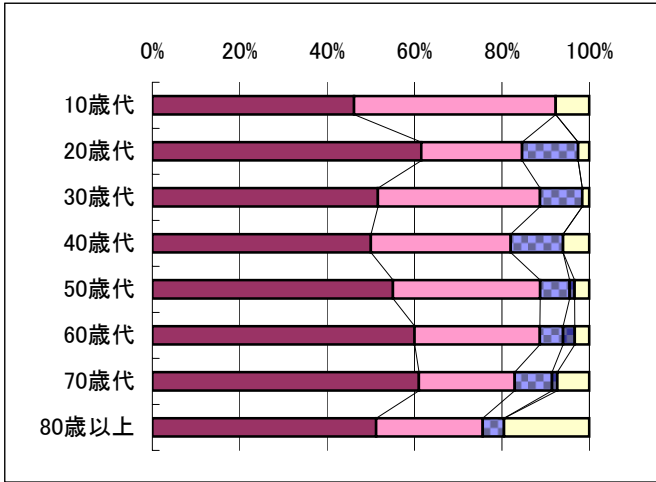
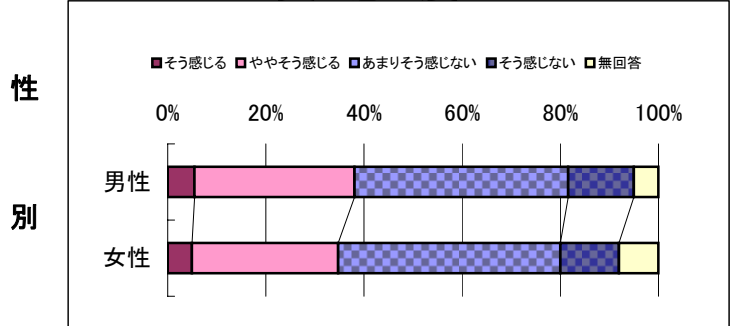

◆ 問58

行政運営(その2)

Q:あなたは、これらの取り組みが重要だと思いますか。

重要度

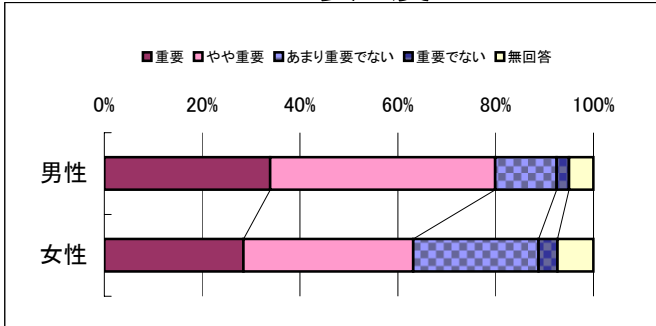

Q:電子サービスは利用しやすいと感じていますか。

実感度

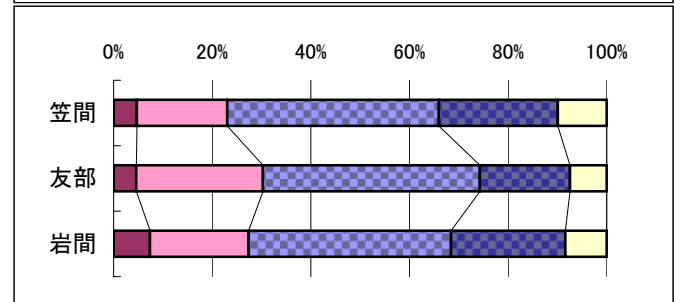
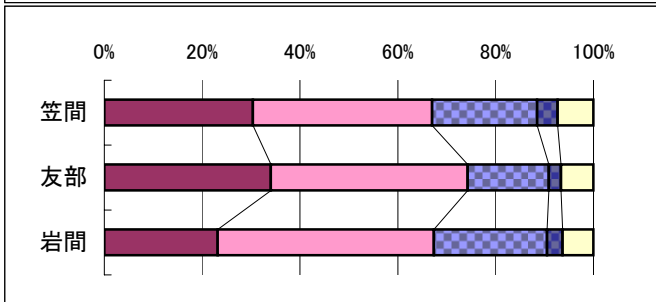
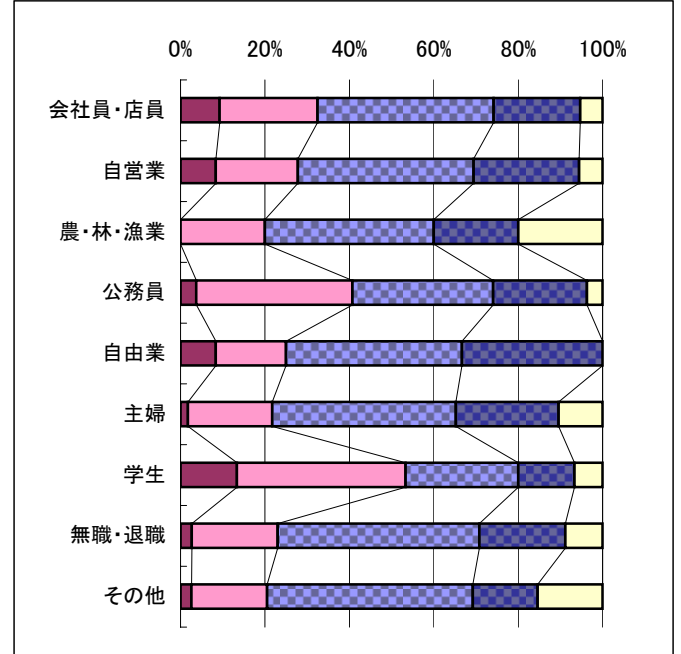
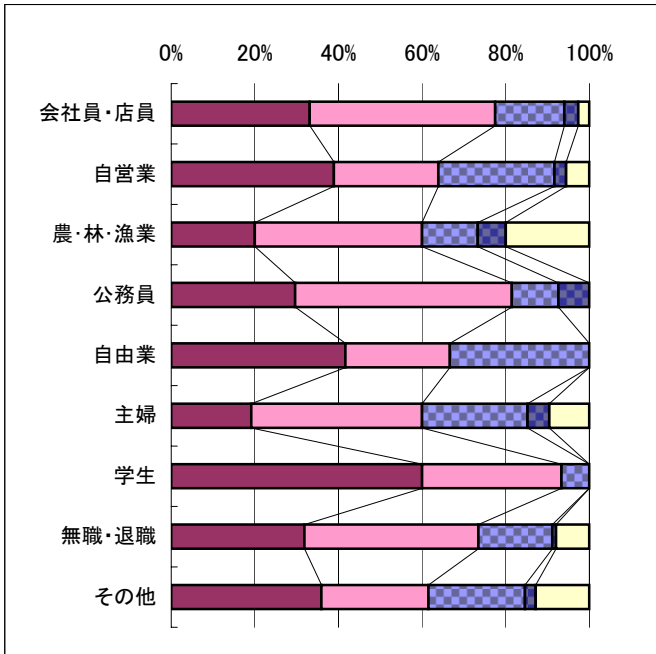
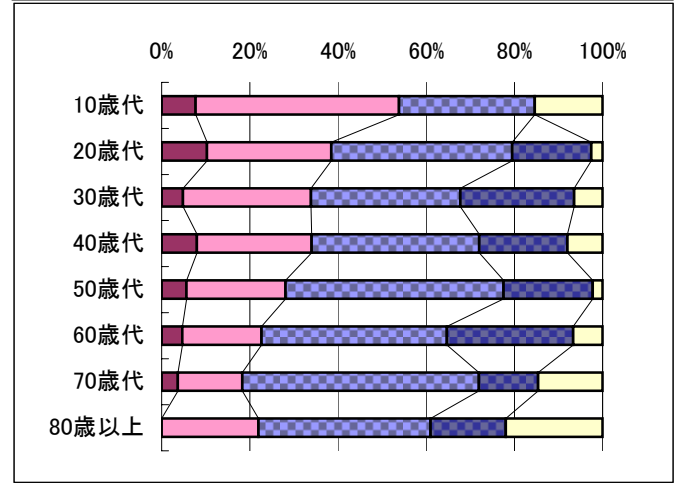
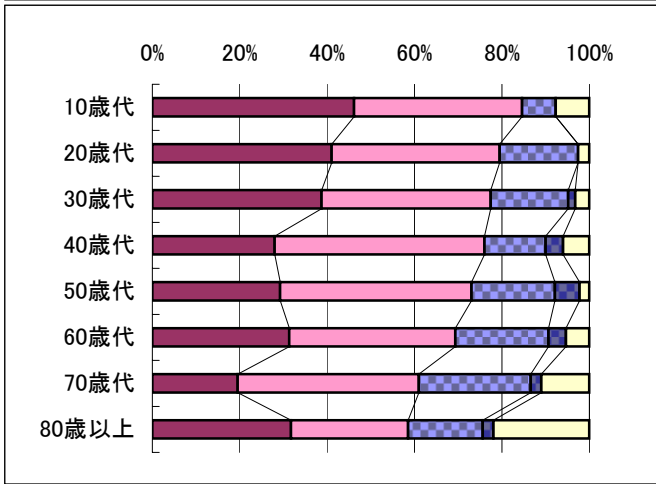
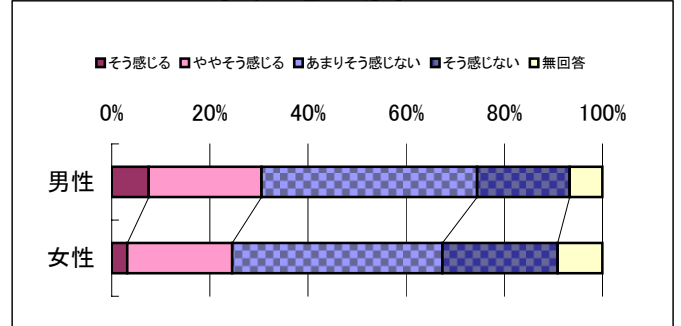

◆ 問59

財政運営

Q:あなたは、これらの取り組みが重要だと思いますか。

重要度

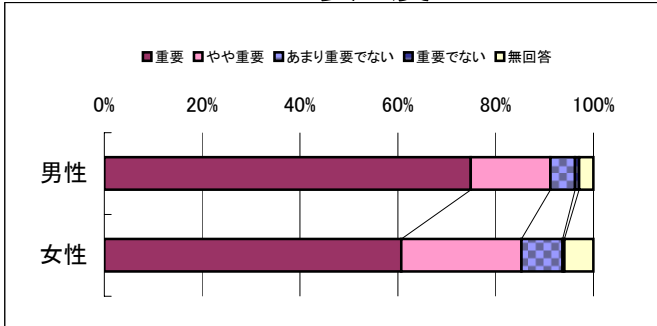

Q:笠間市では健全な財政運営がされていると感じますか。

実感度

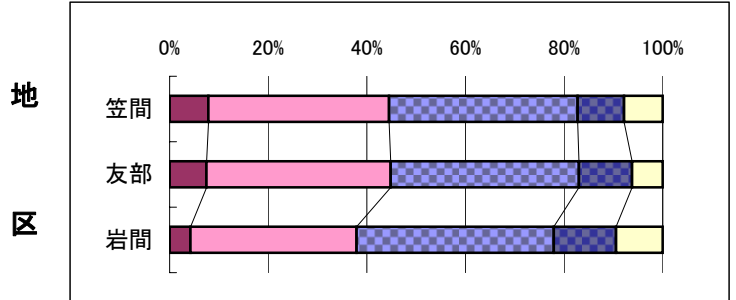
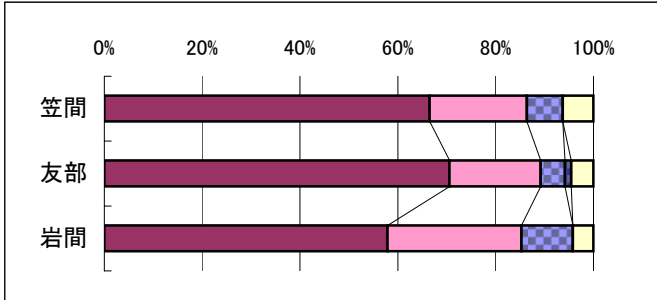
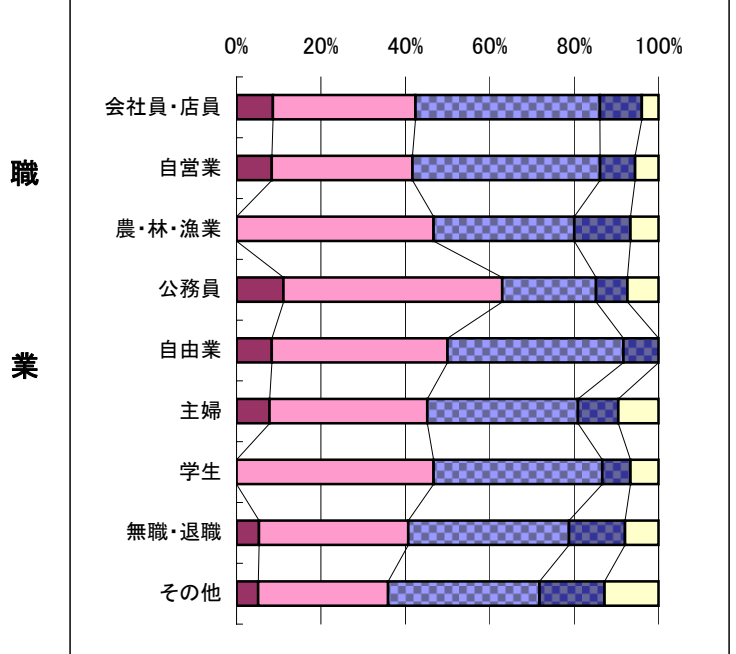
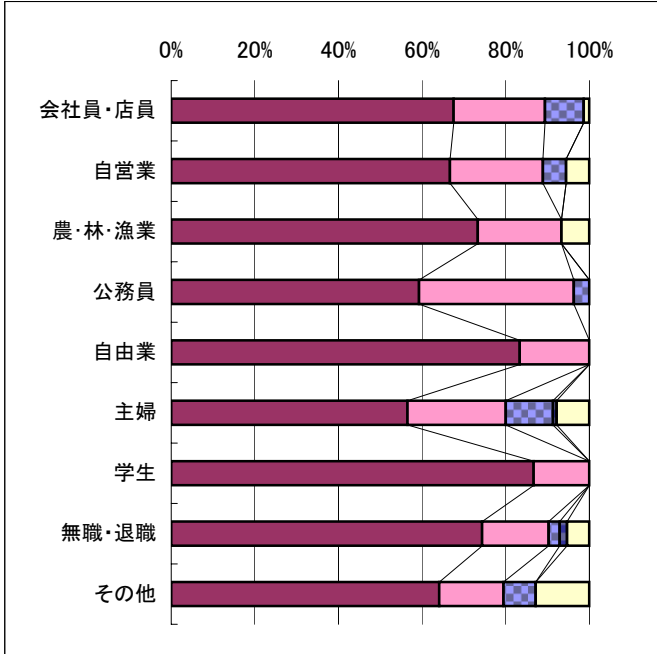
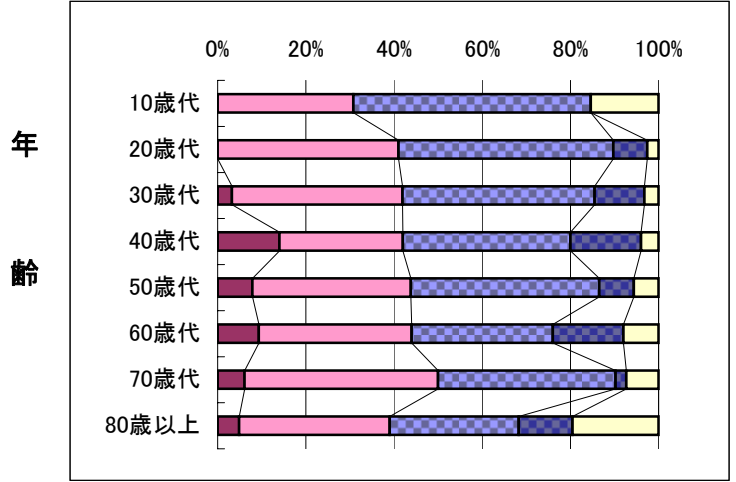
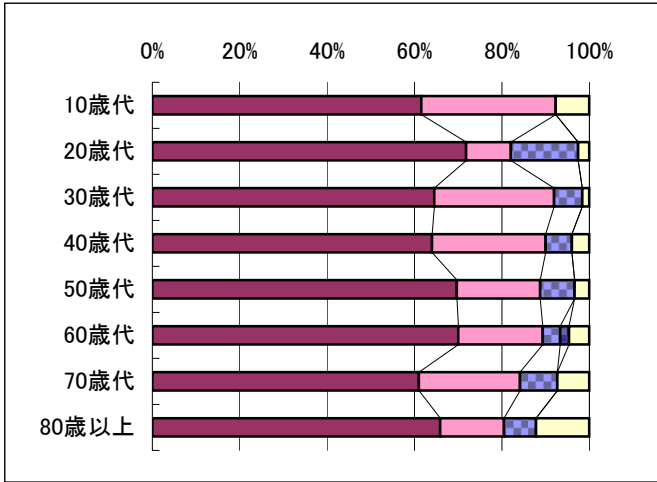
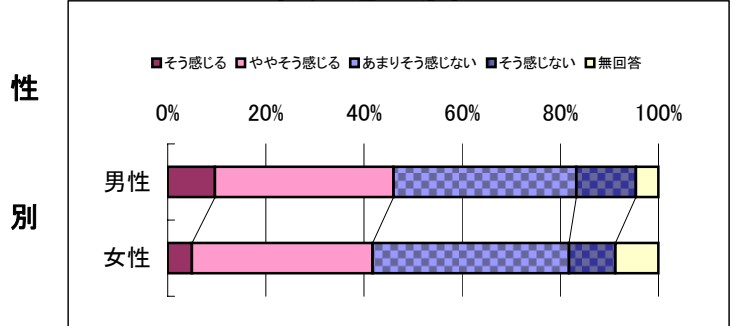

◆ 問60

広域行政

Q:あなたは、これらの取り組みが重要だと思いますか。

重要度

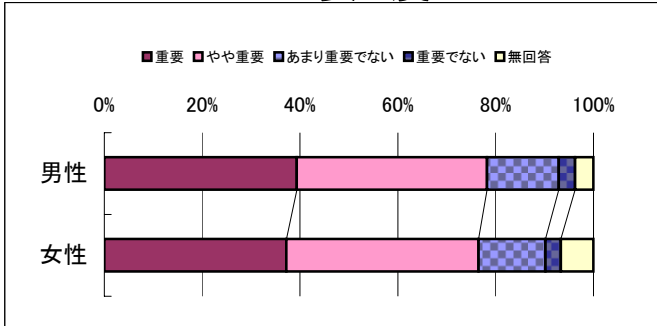

Q:他の市町村との連携・協力により、広域的な事業や交流が行われていると感じていますか。

実感度

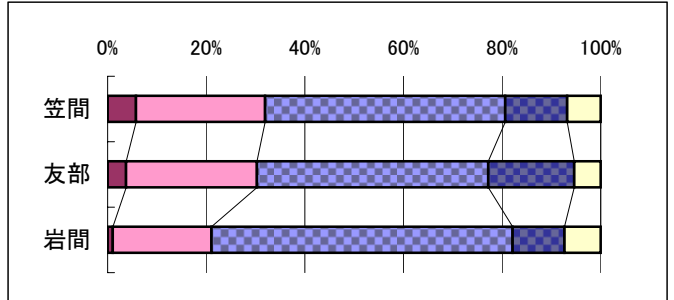
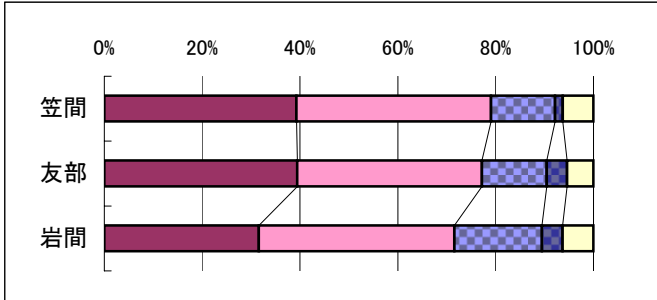
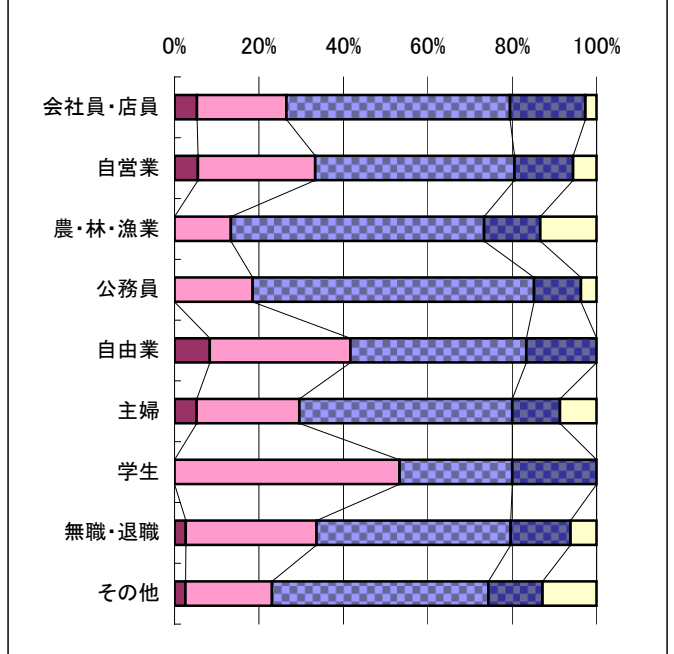
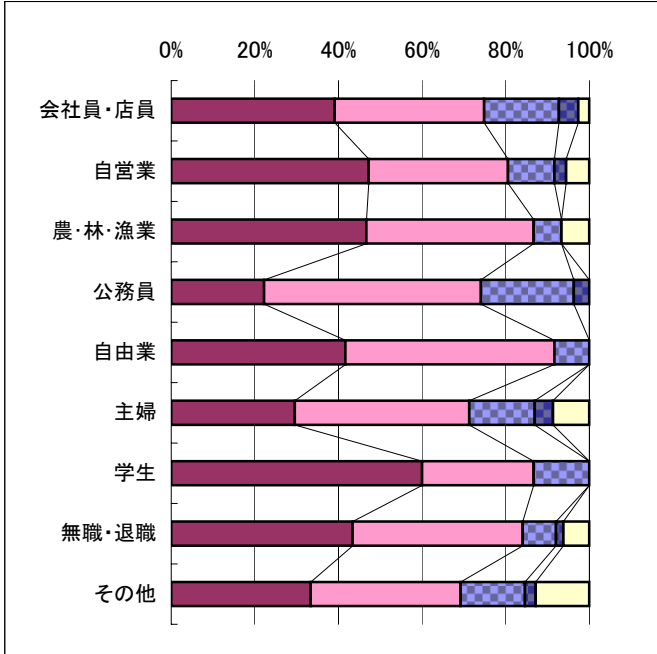
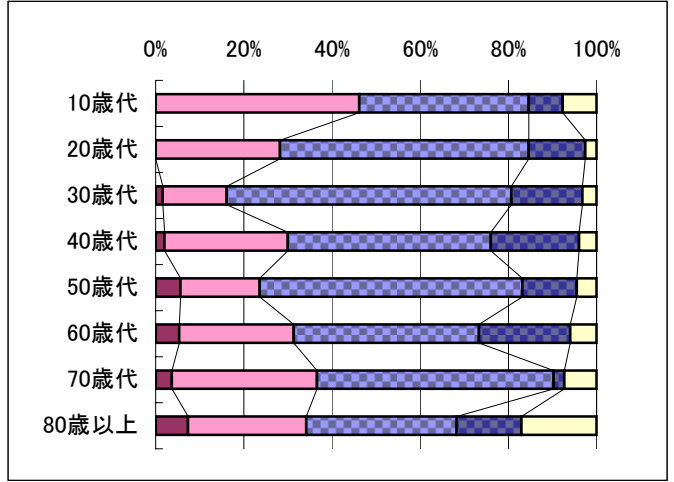
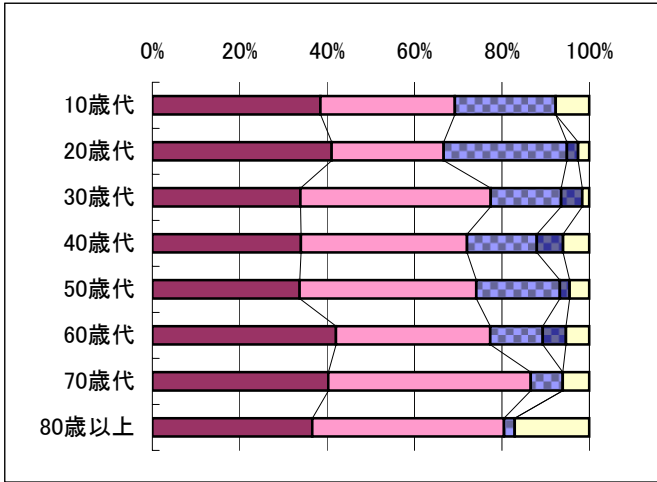
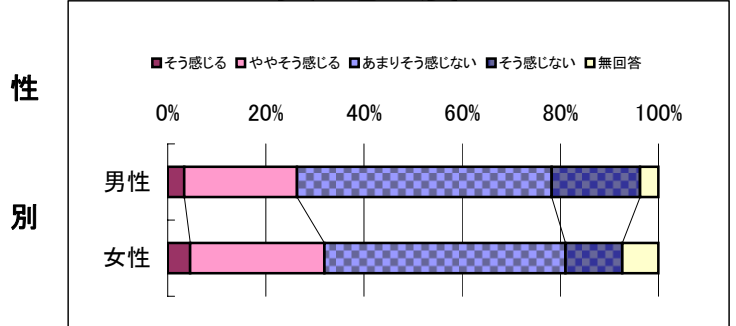

◆ 問61

子ども・子育て支援

Q:あなたは、これらの取り組みが重要だと思いますか。

重要度

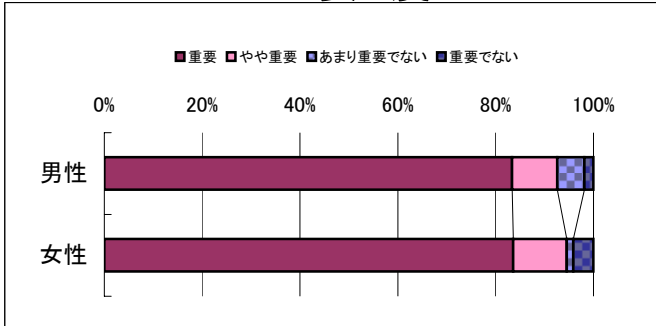

Q:子どもを必要ときに預けられる場(人や場所)がありますか。

実感度

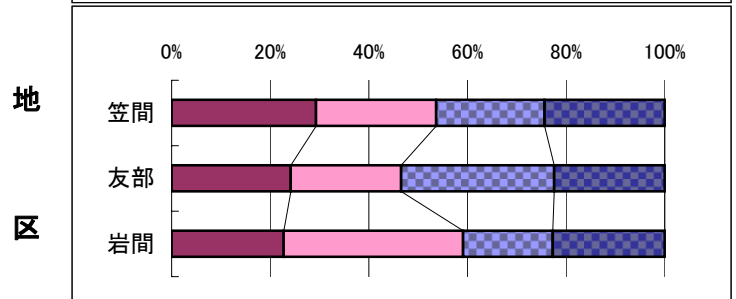
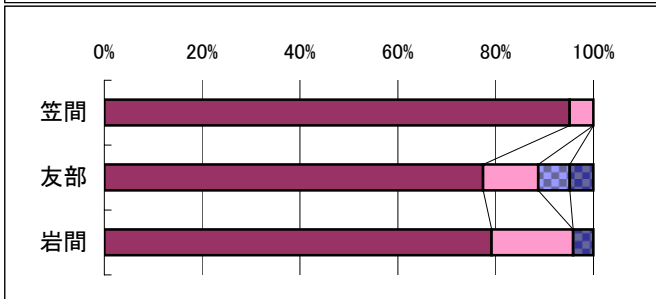
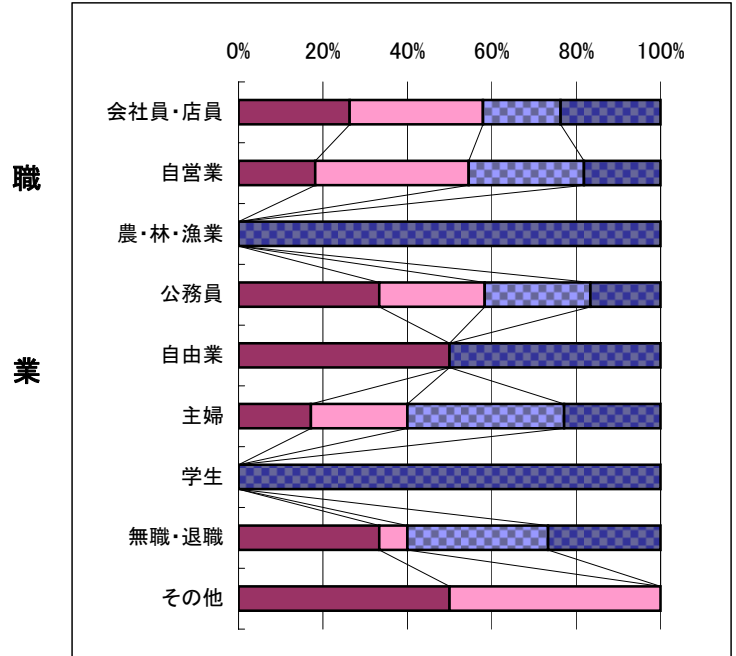
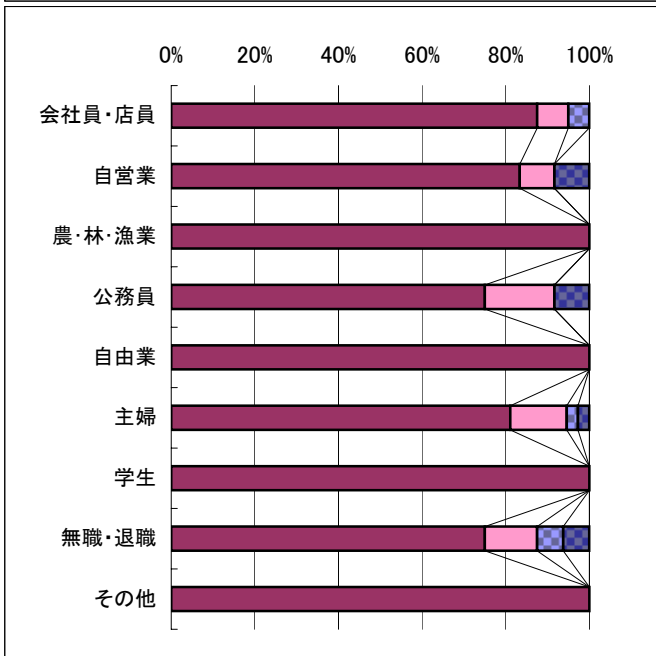
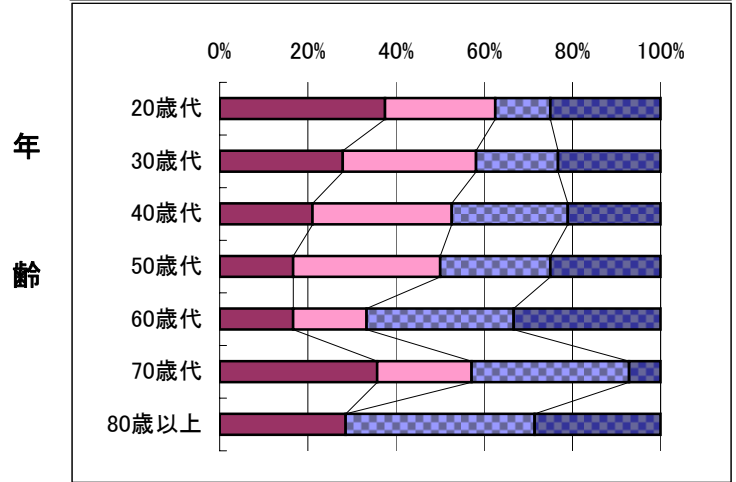
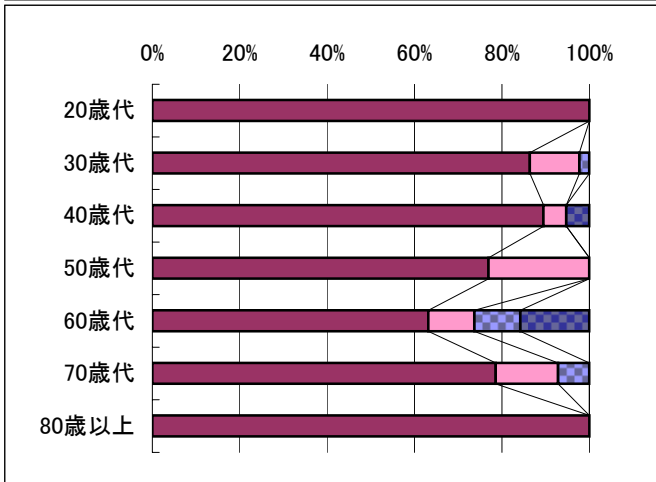
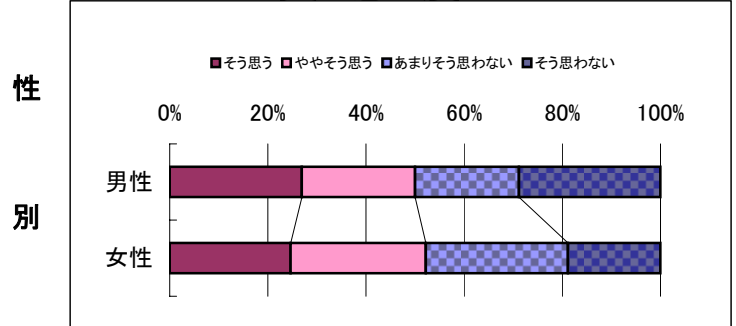

※ 12歳以下のお子様がいる保護者の方にお聞きしました。

◆ 問62 幼児教育

Q: あなたは、これらの取り組みが重要だと思いますか。

重要度

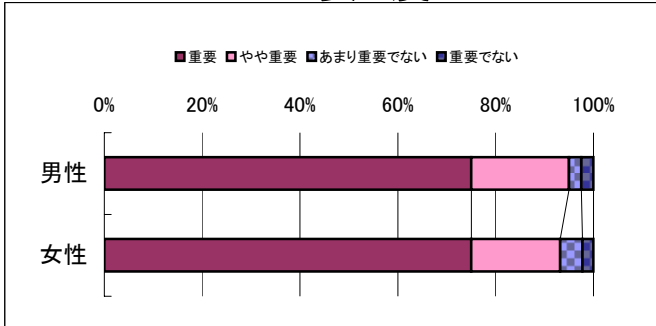

Q: 自分の子どもとコミュニケーションが取れていると思いますか。

実感度

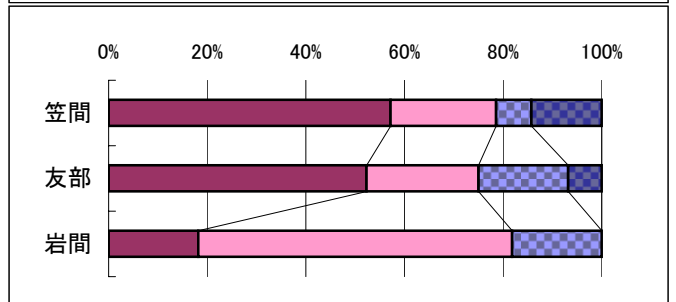
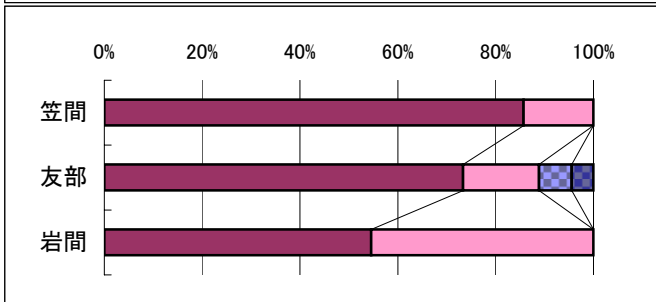
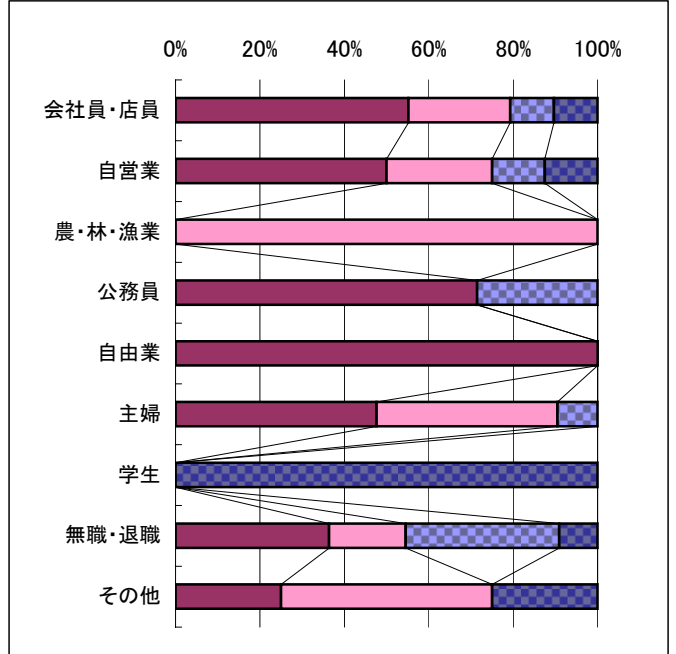
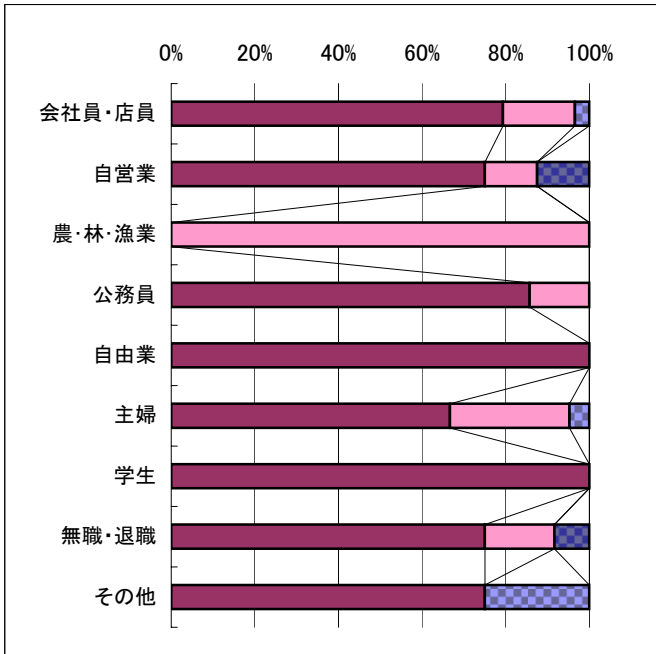
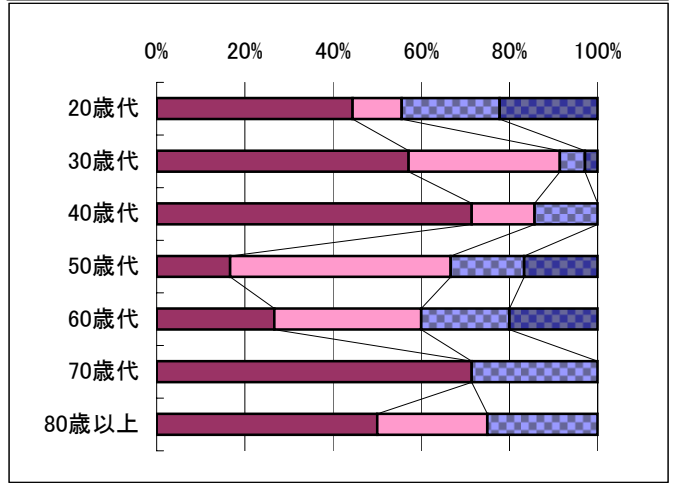
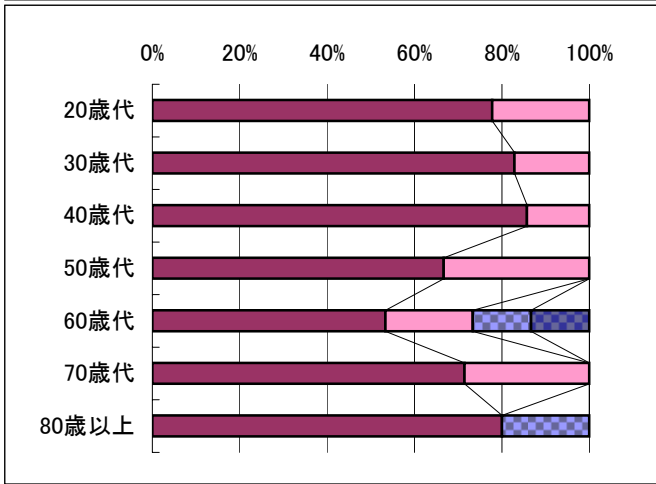
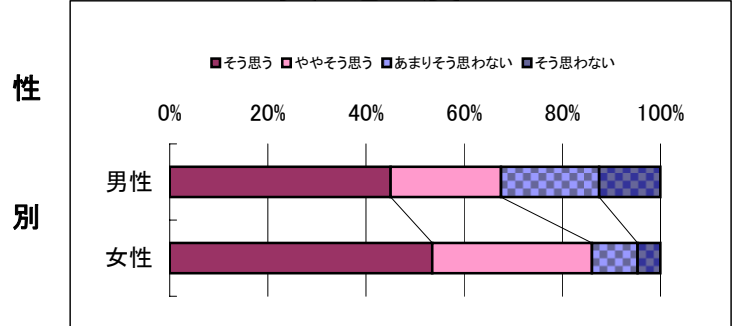

※ 未就学児がいる保護者の方にお聞きしました。